MEZUNİYET İŞLEMLERİ SÜRECİ İŞ AKIŞ ŞEMASI

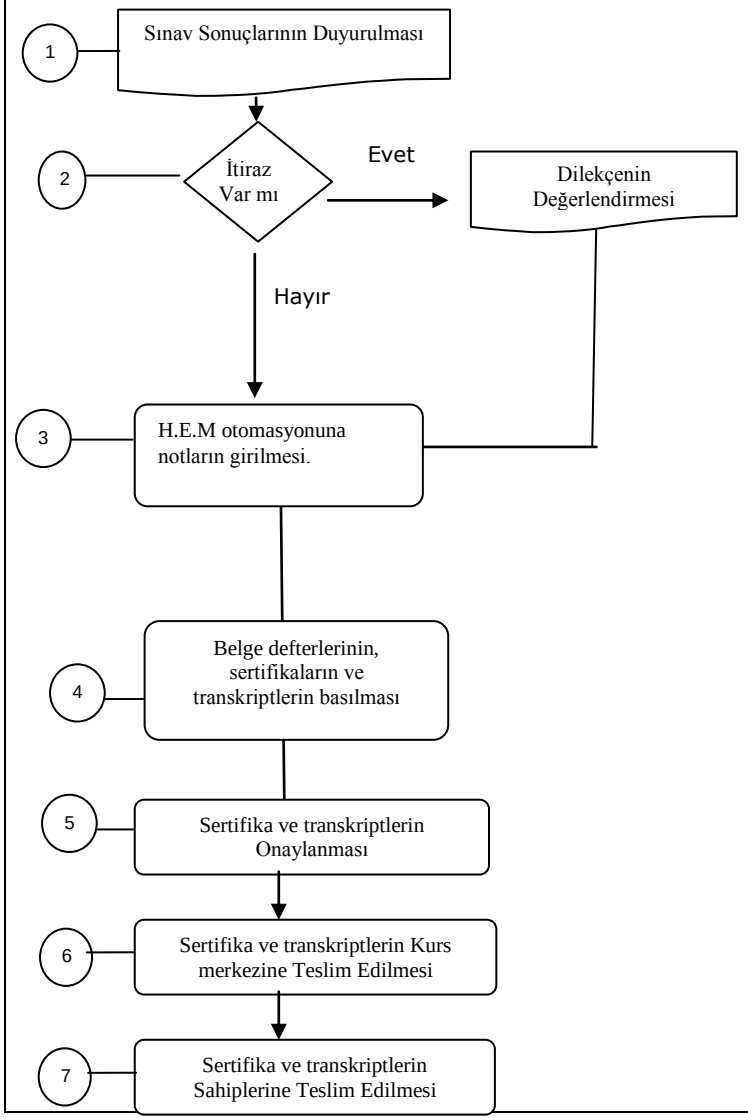

F.N	FAALİYETLER	REFERANS	KAYIT	SORUMLULAR	ZAMAN
1	Sınav sonuçları kursiyerlere usta öğreticiler tarafından duyurulur.	— MEB mevzuatı (Yaygın Eğitim Kurumları Yönetmeliği)	-Sınav Sonuçları	Usta öğretici	Sınav sonuçlarının belirlenmesiyle 2 haftada duyrulur.
2	Kursiyerlerin sınav sonucuna Şikayet veya itiraz olması durumunda; bu durum kayıt altına alınarak sınav sonuçları tekrar değerlendirilir.	Dilekçe MEB mevzuatı (Yaygın Eğitim Kurumları Yönetmeliği)	Dilekçe	Bilgi İşlem Birimi Kurs Merkezi Sorumlusu	Dilekçenin gelmesiyle 3 iş gününde sonuçlandırılır.
3	Sınavda başarı göstererek sertifika ve transkript almaya hak kazanan kursiyerler belirlenir.Otomasyona notlar girilerek biten kurslar sonlandırılır.	MEB mevzuatı (Yaygın Eğitim Kurumları Yönetmeliği)	-Yoklama Çizelgesi -Ders Defteri -Belge Defteri	-Usta öğreticiler - Kurs Merkezi Sorumlusu - Şube Müdürü	Sınav sonuçlarıyla birlikte
4	Sertifika almaya hak kazanan kursiyerlere, Sertifika düzenlenir.Modüler eğitimde, modül tamamlamalarda transkript düzenlenir.	Halk Eğitim ve Antalya Büyükşehir Belediyesi Protokolü	Sertifika Transkript	Bilgi İşlem Birimi	Sınav sonuçlarının belirlenmesiyle 15 gün içinde
5	Sertifikalar Şube Müdürü, Halk Eğitim Müdürü, Antalya Büyükşehir Belediye Başkanı tarafından imzalanır, daha sonra soğuk damga onay için M.E.M' ne gönderilir.	MEB mevzuatı (Yaygın Eğitim Kurumları Yönetmeliği) Halk Eğitim ve Antalya Büyükşehir Belediyesi Protokolü	Üst Yazı	Şube Müdürü	1 ay içinde
6	Sertifikalar ve transkriptler kursiyerlere verilmek üzere kurs merkezlerine teslim edilir.	MEB mevzuatı (Yaygın Eğitim Kurumları Yönetmeliği)	Tutanak	Kurs Merkezi Sorumlusu Bilgi İşlem Birimi	Sertifika basımından en geç 1 ay içerisinde
7	Kurs merkezinde de sertifikalar kursiyerlere imza karşılığında teslim edilir.	MEB mevzuatı (Yaygın Eğitim Kurumları Yönetmeliği)	Belge Defteri Tutanak	Kurs Merkezi Sorumlusu	sürekli

Birim Kalite Temsilcisi

Daire Başkanı