



T.C.
ANTALYA BYKEHİR BELEDİYE BAŐKANLIĐI
Emlak ve İstimlak Dairesi BaŐkanlıĐı

58

Sayı : 84393227-756.02-E.3429

22.08.2017

Konu : Yetki Verilmesi

BAŐKANLIK MAKAMINA

Konyaaltı Sahili Kıyı Dzenlemesi kapsamında ihaleye ıkılan taŐınmazlar arasında yer alan, mlkiyeti Belediyemize ait Arapsuyu 12767 ada 10 parsel sayılı taŐınmazda kiraya verilen Migros ve Akvaryum dıŐında kalan yerlere hazırlanacak projesine gre dzenlenmesi, yapılması, iŐletilmesi ve devredilmesi iŐinin 30 yıl sreli (10+10+10 yıl uzatmalı) kiraya verilmesi veya 30 yıla kadar sınırlı aynı hak ve kullanma izni tesisi sureti ile 2886 sayılı Devlet İhale Kanunu hkmlerine gre ihaleye ıkarılabilmesi iin Belediyemiz Encmenine Bykehir Belediye Meclisinin 19.07.2016 tarih ve 847 sayılı kararı oy birliĐi ile yetki verilmiŐtir.

Ancak Belediyemiz mlkiyetinde bulunan, Arapsuyu Mahallesinde yer alan 12767 ada 10 parsel numaralı ve 254083,53 m² yzlml taŐınmazda, Belediyemizce 28.04.2017 tarihinde yapılan imar uygulaması sonucu ada ve parsel numaralarında deĐiŐikliĐe gidildiĐinden, uygulama sonucu yeni oluŐan, mlkiyeti Belediyemize ait Arapsuyu 21540 ada 2 parsel ile 21540 ada 1 parselin ekli krokide iŐaretili "Akvaryum Alanı" dıŐında kalan blmnde, 4721 sayılı Trk Medeni Kanunu'nun ilgili maddeleri uyarınca 30 yıla kadar sınırlı aynı hak tesis edilmesi suretiyle (yapılması, iŐletilmesi ve devredilmesi iŐinin), 2886 sayılı Devlet İhale Kanununun 35/a maddesi gereĐi kapalı teklif usul ile ihaleye ıkarılabilmesi iin Encmene yetki verilmesi hususunun grŐlerek karara baĐlanmak zere Bykehir Belediye Meclisine havalesini arz ederim.

e-imzalıdır

Mevlt ZDEMİR
Emlak ve İstimlak Dairesi BaŐkanı

Ek : 1 adet Kroki

Uygun grŐle arz ederim.

22.08.2017

e-imzalıdır

Bedrullah ERİN

Genel Sekreter Yardımcısı



BYKEHİR BELEDİYE MECLİSİNE

22.08.2017

e-imzalıdır

Birol EKİCİ

Genel Sekreter



AZƏRBAYCAN
 KONSULLUĞU
 ABŞ-ŞTATLARI
 MƏRKƏZİ
 Plan No
 Pələn No

Koordinatları (İMAR)
 Y X

1	100946.54	111167.97
2	100918.79	111015.04
3	100912.05	110877.94
4	100906.29	110861.64
5	100903.52	110845.52
6	100898.11	110827.76
7	100892.69	110812.23
8	100886.91	110806.92
9	100883.39	110801.43
10	100875.77	110797.61
11	100867.64	110793.80
12	100860.90	111184.74
13	100859.16	110837.22
14	100850.24	110820.72
15	100841.09	110805.60
16	100830.98	110789.15
17	100820.31	110774.11
18	100816.66	111132.62
19	100809.51	110759.55
20	100798.99	110746.78
21	100788.45	110734.40
22	100777.54	110722.93
23	100763.45	111127.12
24	100761.33	110705.99
25	100737.19	110683.62
26	100728.13	111106.57
27	100692.62	110642.32
28	100687.83	110639.02
29	100685.19	110638.23
30	100681.54	110638.24
31	100675.87	110640.15
32	100664.80	110646.98
33	100655.25	111104.13
34	100626.28	111094.86
35	100585.22	110903.71
36	100571.91	110871.17
37	100571.36	110886.95
38	100553.17	110754.63
39	100552.51	111051.88
40	100539.85	110745.72
41	100533.60	111045.36
42	100527.75	111040.50
43	100520.90	1111030.00
44	100517.51	110891.89
45	100516.20	111019.85
46	100511.55	111091.40
47	100510.40	110979.20
48	100509.15	110888.43
49	100506.92	110884.26
50	100494.13	110884.26
51	100466.02	110864.00

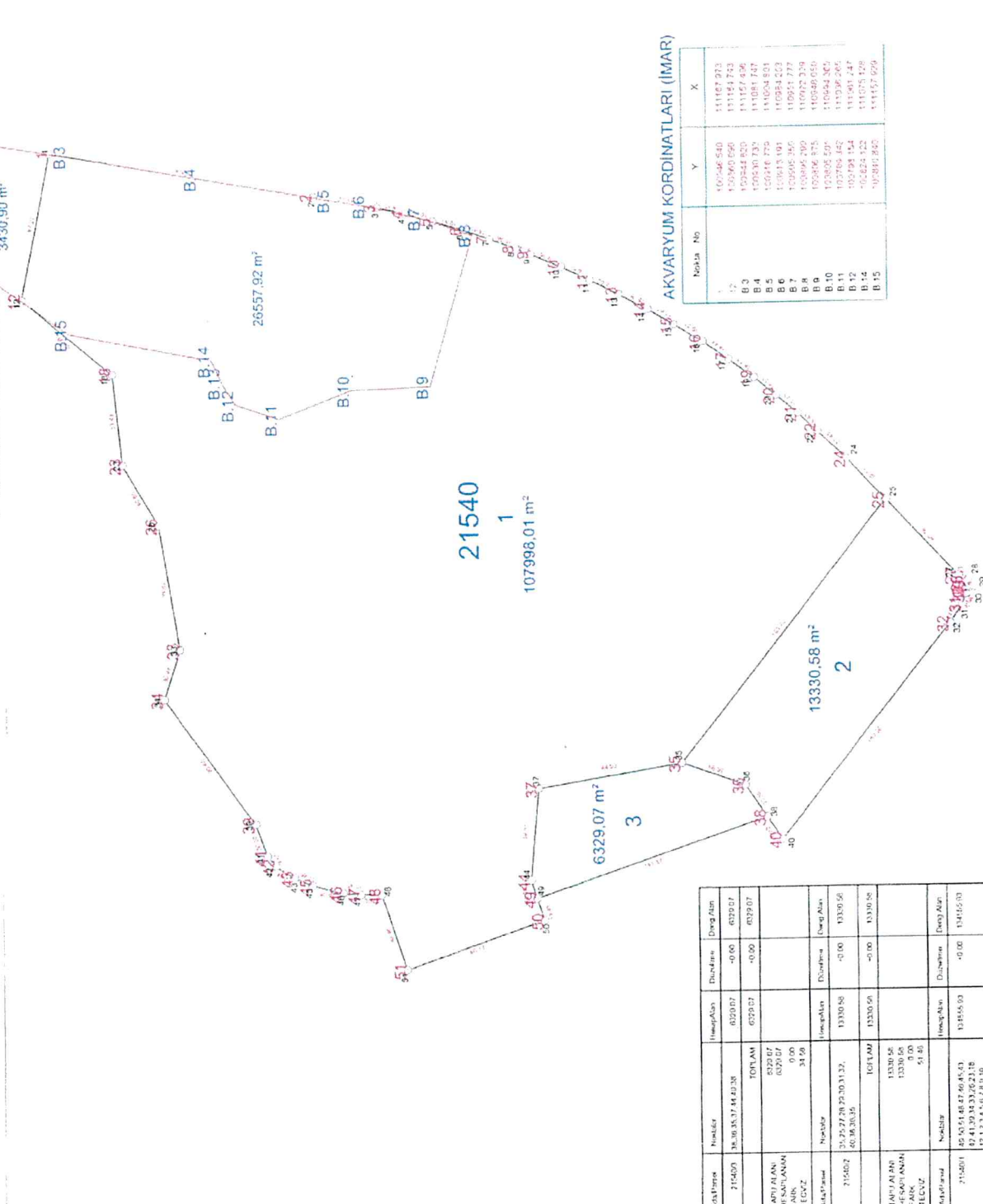

AKVARYUM KORDİNATLARI (İMAR)

Point No	Y	X
B.1	100506.540	111167.973
B.2	100500.990	111184.743
B.3	100544.800	111157.496
B.4	100530.732	111081.747
B.5	100546.779	111004.821
B.6	100613.191	110984.223
B.7	100605.356	110951.777
B.8	100605.290	110952.339
B.9	100606.875	110950.050
B.10	100602.599	110947.470
B.11	100594.154	111041.247
B.12	100623.132	111075.128
B.13	100602.830	111157.029

Asıl Parçanın №/Sıra No	№/Sıra No	İmarətin №/Sıra No	Düzgünlük	Əhəmiyyət	Düzgünlük	Düzgünlük
21540	21540	21540	-0.00	0.02007	-0.00	0.02907
TAPU A.Ə.N. HESOBUNUN TƏKZ.	TAPU A.Ə.N. HESOBUNUN TƏKZ.	TAPU A.Ə.N. HESOBUNUN TƏKZ.				
21540	21540	21540	-0.00	0.02007	-0.00	0.02907
TAPU A.Ə.N. HESOBUNUN TƏKZ.	TAPU A.Ə.N. HESOBUNUN TƏKZ.	TAPU A.Ə.N. HESOBUNUN TƏKZ.				
21540	21540	21540	-0.00	0.02007	-0.00	0.02907
TAPU A.Ə.N. HESOBUNUN TƏKZ.	TAPU A.Ə.N. HESOBUNUN TƏKZ.	TAPU A.Ə.N. HESOBUNUN TƏKZ.				