



T.C.  
ANTALYA BÜYÜKŞEHİR BELEDİYE BAŞKANLIĞI  
İmar ve Şehircilik Dairesi Başkanlığı

Sayı : 90852262-301.03-E.2339

22.08.2017

Konu : Kaş, Gömbe Mah. 1/5000 NİP. Değ.

BAŞKANLIK MAKAMINA

Kaş Belediyesi sınırları içerisinde, Gömbe Mahallesi merkez ulaşım akslarının yeniden düzenlenmesi, 209 ada 2 parsel güneyinin toplu işyeri alanı olarak planlanması ve mahkeme kararlarının uygulanmasına ilişkin 1/5000 ölçekli Nazım İmar Planı Değişikliğinin incelenerek, karara bağlanmak üzere **Büyükşehir Belediye Meclisine havalesini arz ederim.**

e-İmzalıdır

Hüsamettin ELMAS  
İmar ve Şehircilik Dairesi Başkanı

Ek :

- 1/5000 ölçekli NİP değ. fot.
- Plan Açıklama Raporu

Uygun görüşle arz ederim.  
22.08.2017

e-İmzalıdır

Bedrullah ERÇİN  
Genel Sekreter Yardımcısı

BÜYÜKŞEHİR BELEDİYE MECLİSİNE

22.08.2017

e-İmzalıdır

Birol EKİCİ  
Genel Sekreter



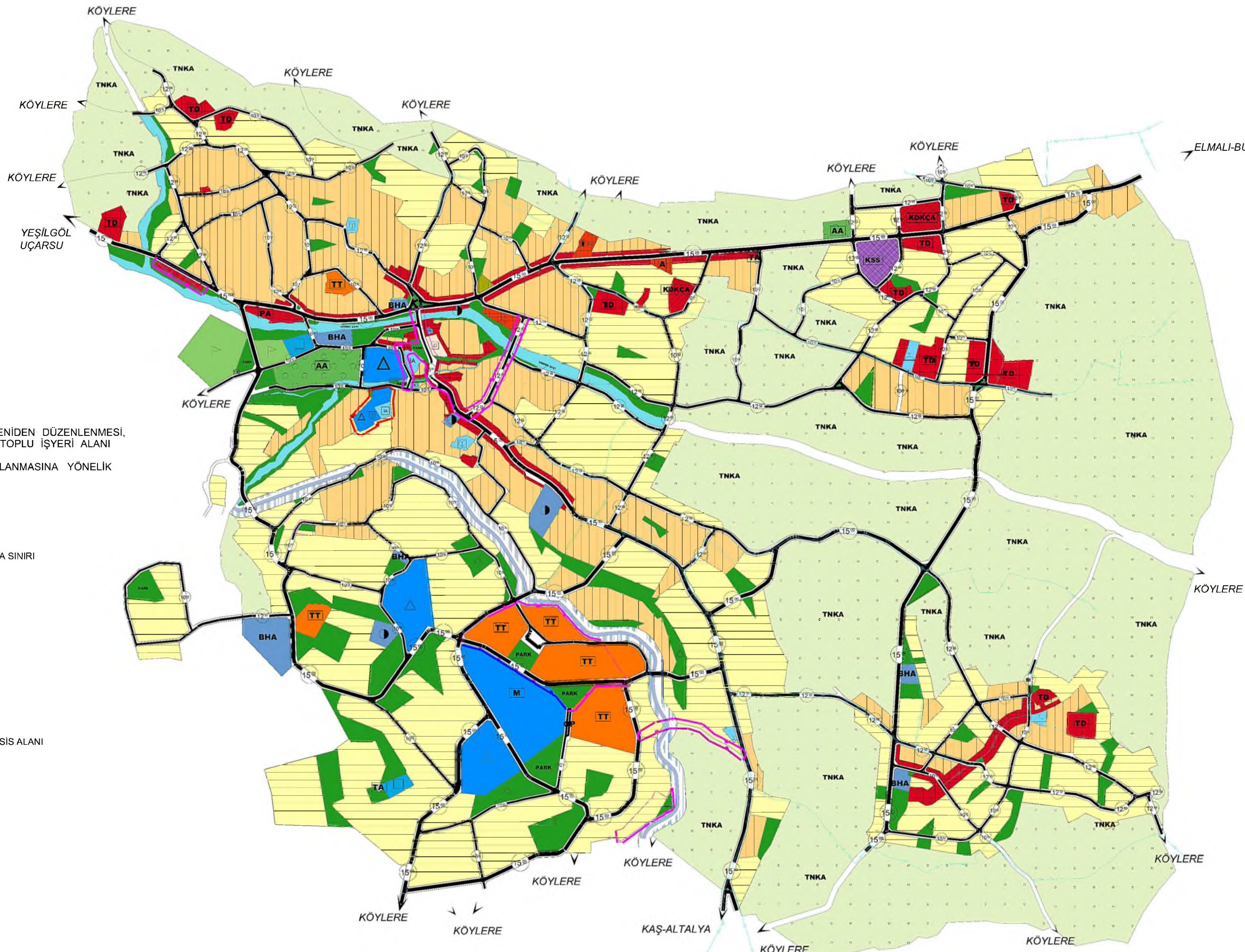

ANTALYA - KAŞ - GÖMBE  
MERKEZ ULAŞIM AKSLARININ YENİDEN DÜZENLENMESİ,  
209 ADA 2 PARSEL GÜNEYİNİN TOPLU İŞYERİ ALANI  
OLARAK PLANLANMASI VE  
MAHKEME KARARLARININ UYGULANMASINA YÖNELİK  
1/5000 ÖLÇEKLİ  
NAZIM İMAR PLANI DEĞİŞİKLİĞİ

- GÖSTERİM**
- SINIRLAR**
- PLAN DEĞİŞİKLİĞİ ONAMA SINIRI
- KENTSEL ÇALIŞMA ALANLARI**
- TOPLU İŞYERLERİ
- TURİZM ALANLARI**
- TURİZM TESİS ALANI
- SOSYAL ALTYAPI ALANLARI**
- İBADET ALANI
  - EĞİTİM VE KÜLTÜREL TESİS ALANI
- AÇIK VE YEŞİL ALANLAR**
- PARK VE YEŞİL ALAN

**ANTALYA BÜYÜKŞEHİR BELEDİYESİ**  
**(KAŞ BELEDİYESİ)**

**KONU : MERKEZ ULAŞIM AKSLARININ YENİDEN DÜZENLENMESİ, 209 ADA 2 PARSEL GÜNEYİNİN TOPLU İŞYERİ ALANI OLARAK PLANLANMASI VE MAHKEME KARARLARININ UYGULANMASINA YÖNELİK 1/5000 ÖLÇEKLİ NAZIM İMAR PLANI DEĞİŞİKLİĞİ PLAN AÇIKLAMA RAPORU**

**1. PLANLAMA ALANININ GENEL TANIMI**

Antalya İli Kaş ilçesi sınırları içerisinde O23D-19D, O23D-24A ve O23D-24B nolu 1/5000 ölçekli nazım imar planı paftalarında yer almaktadır.



Şekil 1. Hava Fotoğrafi

**2. PLANLAMANIN AMAÇ VE KAPSAMI**

Plan değişikliği amacı; Gömbe merkezde bulunan ulaşım akslarının düzenlenmesini, 209 ada 2 parsel güneyinin Toplu İşyeri olarak planlanmasını ve Antalya 1. İdare Mahkemesinin ve Antalya 3. İdare Mahkemesinin kararları doğrultusunda plan üzerinde düzenlemelerin yapılmasını sağlamaktır.

**3. BUGÜNKÜ ARAZİ KULLANIMI VE KADASTRAL DURUM**

Plan değişikliği alanı, Kaş İlçesi Gömbe mahallesi sınırları içerisinde yer almaktadır.



Şekil 2. Kadastral Durum

#### 4. PLANLAMA KARARLARI

Plan deęişiklięi amacı; Gmbe merkezde bulunan ulařım akslarının dzenlenmesini, 209 ada 2 parsel gneyinin Toplu İřyeri olarak planlanmasını ve Antalya 1. İdare Mahkemesinin, Antalya 3. İdare Mahkemesinin ve Antalya 4. İdare Mahkemesinin kararları doęrultusunda plan zerinde dzenlemelerin yapılmasını saęlamaktır.

Bu plan deęişiklięi ile Gmbe yerleşim merkezinin ulařım aksları ihtiyalar doęrultusunda yeniden dzenlenmiştir. 274 ada 3 parsel evresinde yollar 10 metre geniřlięinde dzenlenmiş olup merkeze gneyden gelen 15 metre geniřlięindeki yolun merkezde daralarak 10 metre olan kısmı 15 metre olarak dzenlenmiştir. Bahsi geen bu 15 metrelik yoldan kuzeye doęru baęlanan 10 metre geniřlięindeki yol 12 metre olarak dzenlenmiştir. Ayrıca 258 ada 84 parselden geen yol geniřlięi korunacak řekilde parsel sınırına kaydırılmıştır. 209 ada 2 parsel gneyinde Toplu İřyeri alanı planlanmış olup bu alanın yapılaşma kořulları 1/1000 lekli uygulama imar planında belirtilecektir.

Antalya 1. İdare Mahkemesinin 2013/1019 esas ve 2014/405 nolu kararı ile 907 parselin, 11.01.2013 tarih ve 2013/09-10 sayılı Gmbe Belediye Meclisi kararı ile kabul edilen planının 907 parselin olduęu kısmı iptal edilmiştir. Bu plan deęişiklięi ile 907 parsel 2013 yılı onaylı plan ile uyumlu olacak řekilde eski haline dnřtrlmřtr, turizm tesis alanı olarak planlanmıştır.

Antalya 1. İdare Mahkemesinin 2013/1022 esas ve 2014/1183 nolu kararı ile 433 parselin, 11.01.2013 tarih ve 2013/09-10 sayılı Gmbe Belediye Meclisi kararı ile kabul edilen planın 433 parselin olduęu kısmı iptal edilmiştir. Bu plan deęişiklięi ile 433 parsel 2013 yılı onaylı plan ile btnleřecek řekilde eski haline dnřtrlmřtr, turizm tesis alanı olarak planlanmıştır.

Antalya 1. İdare Mahkemesinin 2013/1021 esas ve 2014/1182 nolu kararı ile 578 parselin, 11.01.2013 tarih ve 2013/09-10 sayılı Gmbe Belediye Meclisi kararı ile kabul edilen planının 578 parselin olduęu kısmı iptal edilmiştir. Bu plan deęişiklięi ile 578 parsel 2013 yılı onaylı plan ile btnleřecek řekilde eski haline dnřtrlmřtr, geliřme konut alanı ve park alanı olarak planlanmıştır.

Antalya 3. İdare Mahkemesinin 2014/1718 esas ve 2016/388 nolu kararı ile Ayvardı Mevkii 117 ada 1 parselin, 11.01.2013 tarih ve 2013/09-10 sayılı Gmbe Belediye Meclisi kararı ile kabul edilen planının 117 ada 1 parselin olduęu kısmı iptal edilmiştir. Bu plan deęişiklięi ile 117 ada 1 parsel park alanından konut alanına dnřtrlmřtr.

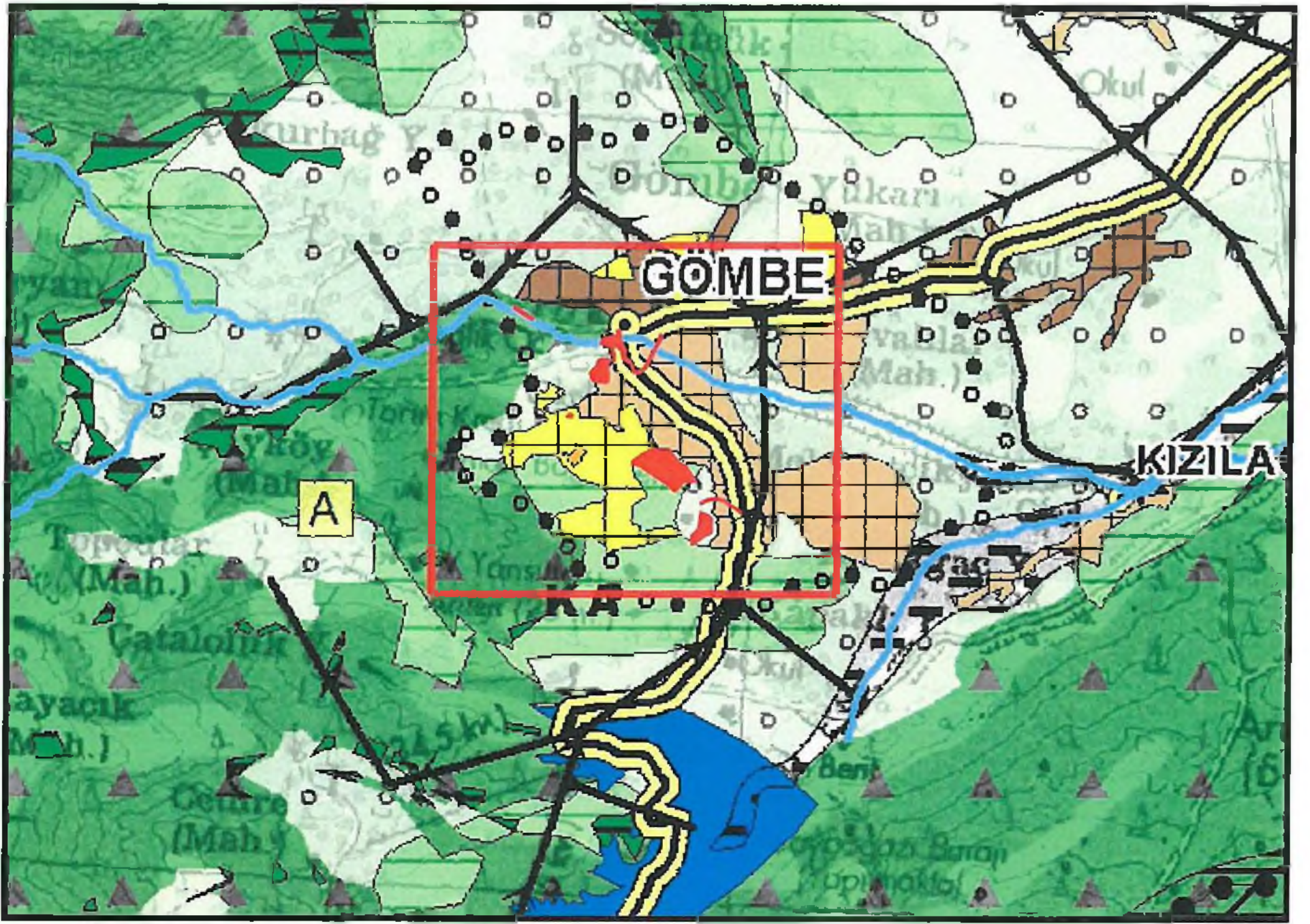

Şekil 3. Planlama alanının Antalya-Burdur-Isparta 1/100.000 ölçekli ÇDP'deki yeri

Merkezde ulaşım akslarının düzenlendiği alanlar, 209 ada 2 parsel güneyinde toplu işyeri olarak planlanan alan, mahkeme kararı doğrultusunda plan değişikliği yapılan alanlar Antalya-Burdur-Isparta 1/100.000 ölçekli Çevre Düzeni Planında "Kentsel Gelişme Alanı, Kırsal Yerleşme Alanı, Makilik-Fundalık-Çalılık" lejantında kalmaktadır.

Kullanım Türü	Mevcut İmar Plan		Öneri İmar Planı	
	Alan (m2)	Oran (%)	Alan (m2)	Oran(%)
Dere	48160,70	%1,64	47814,11	%1,63
DSİ Kanal	19540,1	%0,66	19540,1	%0,66
Ağaçlandırılacak Alan	20903,24	%0,71	20054,46	%0,68
Askeri Alan	1259,94	%0,04	1259,94	%0,04
Belediye Hizmet Alanı	20614,25	%0,70	20614,25	%0,70
Resmi Kurum Alanı	11263,07	%0,38	11263,07	%0,38
Akaryakıt ve Servis	3675,46	%0,12	3675,46	%0,12
Cami	5592,96	%0,19	5749,16	%0,19
Gelişme Konut Alanı	1.008.548,82	%34,43	989.421,15	%33,77
Meskun Konut Alanı	530563,5	%18,11	528096,52	%18,02
Turizm Tesis Alanı	40354,59	%1,37	71253,38	%2,43
Kültürel Tesis Alanı	4117,14	%0,14	4117,14	%0,14
Sosyal Tesis Alanı	1466,31	%0,05	1466,31	%0,05
İlköğretim	26859,02	%0,91	25722,46	%0,88
Lise	20130,91	%0,68	20130,91	%0,68
Meslek Yüksek Okulu	49886,88	%1,70	43221,21	%1,47
Meydan	-	-	1364,55	%0,04
Ticaret Alanı	57527,34	%1,96	57415,38	%1,96
Park	165300,44	%5,64	154597,78	%5,18
Spor Alanı	24495,65	%0,83	24495,65	%0,83
Pazar Alanı	2546,15	%0,08	2546,15	%0,08
Küçük Sanayi Alanı	9311,35	%0,32	9311,35	%0,32
Konut Dışı Kentsel Çalışma	11220,96	%0,38	11220,96	%0,38
Sağlık Tesis Alanı	5077,62	%0,17	5077,62	%0,17
Tarım Alanı	18876,04	%0,64	18876,04	%0,64
Terminal Alanı	2821,20	%0,09	2821,20	%0,09
Teknik Hizmet Alanı	296,79	%0,01	296,79	%0,01
Trafo Alanı	70,90	0	70,90	0
Toplu İşyeri	-	-	2097,22	%0,07
Ticari Depolama Alanı	46531,38	%1,59	46531,38	%1,59
Yollar	773083,5	%26,39	888618,78	%30,33
Toplam	2.929.165,98	% 100	2.929.165,98	%100

Hazırlanan 1/5000 ölçekli nazım imar planı önerisi ekte sunulmaktadır.

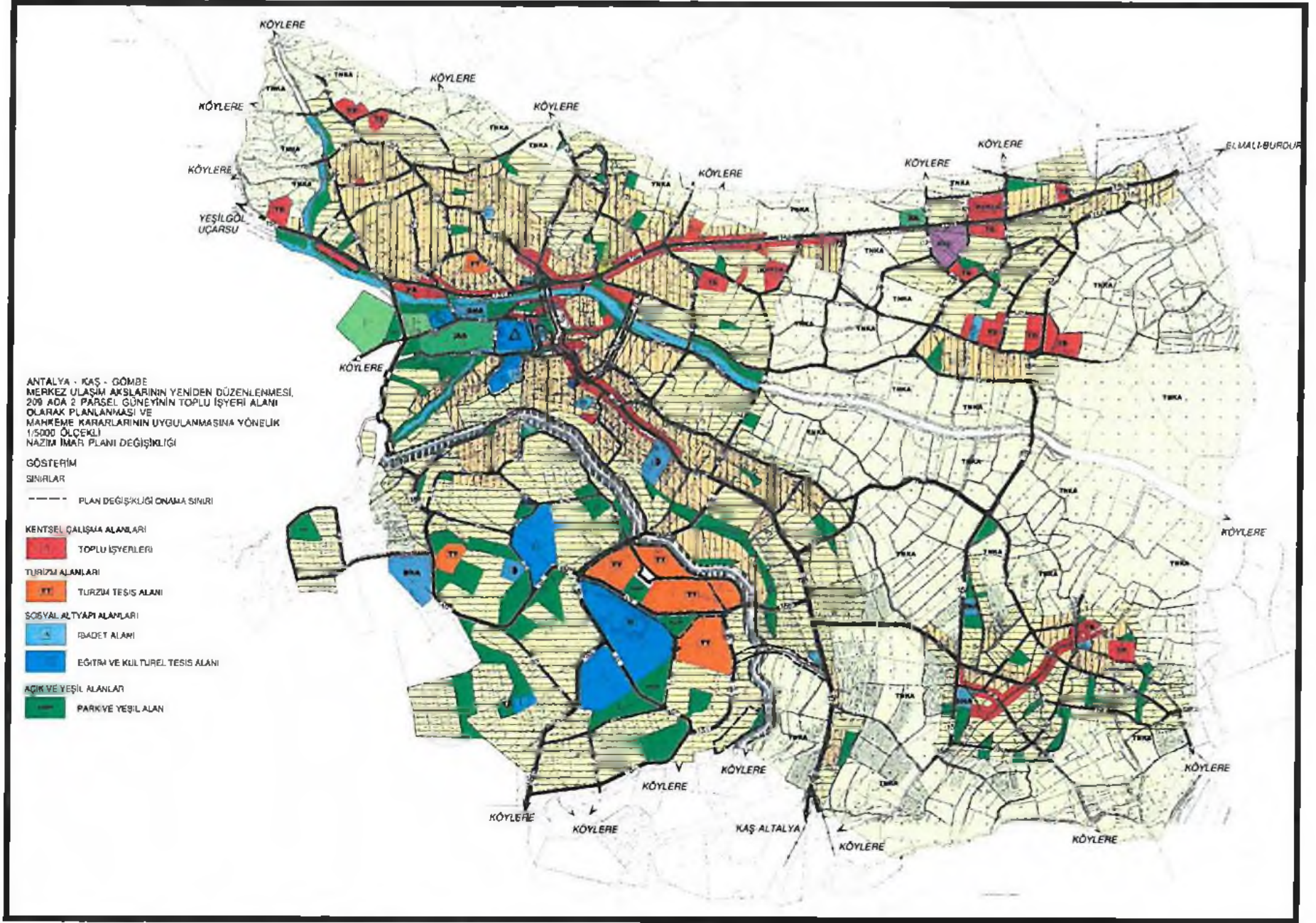

Şekil 4.1/5000 ölçekli Nazım İmar Planı Değişikliği