



**ANTALYA BÜYÜKŞEHİR BELEDİYESİ**  
**İMAR VE BAYINDIRLIK KOMİSYONU RAPORU**

Tarih:23.07.2020

BİRİM	İMAR VE ŞEHİRCİLİK DAİRESİ BAŞKANLIĞI
-------	---------------------------------------

İTİRAZ SAHİBİ	ÖZEL ŞAHISLAR
---------------	---------------

MECLİS TOPLANTISININ TARİHİ VE GÜNDEM MADDESİ	Büyükşehir Belediye Meclisinin 10.07.2020 tarihli toplantısında gündemin 122. maddesinde görüşülerek İmar ve Bayındırlık Komisyonuna havale edilmiştir.
---	---

TALEP KONUSU	Finike Belediyesi sınırları içerisinde yer alan Merkez, Sahilkent, Yeşilyurt, Hasyurt ve Turunçova Mahallelerini kapsayan alanda hazırlanan 1/5000 ölçekli İlave+Revizyon Nazım İmar Planına askı süresi içerisinde yapılan itirazlar.
--------------	--

KOMİSYON RAPORU:	<p>Finike Belediyesi sınırları içerisinde yer alan Merkez, Sahilkent, Yeşilyurt, Hasyurt ve Turunçova Mahallelerini kapsayan alanda hazırlanan 1/5000 ölçekli İlave+Revizyon Nazım İmar Planına askı süresi içerisinde yapılan itirazlar Komisyonumuzca incelenmiş,</p> <ul style="list-style-type: none"><li>• Yeni Mahalle 365 ada 1 parsel ile ilişkin itirazın, DSİ 13. Bölge Müdürlüğü'nün dere yataklarına ilişkin ayrılan alanın 08.06.2020 tarihli ve E.309345 sayılı görüşü doğrultusunda yeniden düzenlenerek kabulünün uygun olduğu,</li><li>• Yeni Mahalle 368 ada 7-8-9 parsellere ilişkin itirazın, DSİ 13. Bölge Müdürlüğü'nün dere yataklarına ilişkin ayrılan alanın 08.06.2020 tarihli ve E.309345 sayılı görüşü doğrultusunda yeniden düzenlenerek kabulünün uygun olduğu,</li><li>• İskele Mahallesi 523 ada 1 parsel ile ilişkin itirazın, parselin Eğitim Alanı olarak planlanarak kabulünün uygun olduğu,</li><li>• Yeni Mahalle 341 ada 1 parsel ile ilişkin itirazın, DSİ 13. Bölge Müdürlüğü'nün dere yataklarına ilişkin ayrılan alanın 08.06.2020 tarihli ve E.309345 sayılı görüşü doğrultusunda yeniden düzenlenerek kabulünün uygun olduğu,</li><li>• İskele Mahallesi 557 ada 58-59 parsel ile ilişkin itirazın, parsel ve çevresinin tarım dışı kullanım görüşü alındıktan sonra yeniden değerlendirilmek üzere uygun olmadığı,</li><li>• Sahilkent Mahallesi 426 ada 36 parselin 1/100000 ölçekli Çevre Düzeni Planında "Tarım Alanı" olarak planlı olması nedeni ile 40 metrelik yolun kuzeyinde kalan kısmının "Tarım ve Hayvancılık Tesis Alanı" olarak planlanmasının, batısındaki yolun önceki plan kararları doğrultusunda kaldırılmasının uygun olduğu,</li><li>• Sahilkent Mahallesi 426 ada 39 parselin 1/100000 ölçekli Çevre Düzeni Planında "Tarım Alanı" olarak</li></ul>
------------------	--

*(Handwritten signatures and stamps)*

planlı olması nedeni ile kuzey kısmının önceki plan kararı doğrultusunda Eğitim Alanı olarak, geriye kalan kısmının "Tarım ve Hayvancılık Tesis Alanı" olarak planlanmasının, batısındaki yolun kaldırılmasının uygun olduğu;

Finike Belediye Başkanlığı'nın 22.07.2020 tarih ve 3124 sayılı yazısı ile teklif edilen;

- Hallaç Mahallesi 146 ve 147 adalarda 18 metre genişliğindeki yola cephesi olan parsellerin "TICK (Ticaret+Konut) Alanı" olarak planlanmasının uygun olduğu,
- Hasyurt (Hasköy) Mahallesi 123, 124 ve 125 adaların Yoğun Yerleşme Alanı (E:1.20 Yençok=5 kat) olarak düzenlenmesinin uygun olduğu,
- Sahilkent (İncirağacı) Mahallesi 284 ada 1 parselin Konut Alanı olarak düzenlenmesinin uygun olduğu görüşüne varılmıştır.

Komisyon Raporu imza altına alınarak, Meclisin takdirine sunulmuştur.

  
Mehmet HACIARIFOĞLU  
İmar Kom. Başkanı

  
Erkan DEMİRÇİ  
İmar Kom. Üyesi

  
Sıdıka GÖKYAR KIZILCA  
İmar Kom. Üyesi

  
Enver BARİŞ  
İmar Kom. Üyesi

  
Ali ÇETİN  
İmar Kom. Üyesi

  
Mehmet Ali KIRIŞ  
İmar Kom. Üyesi

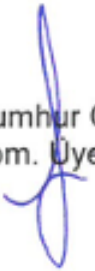
  
Hasan Cumhur GÖNCÜ  
İmar Kom. Üyesi

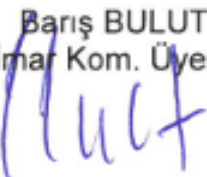
  
Barış BULUT  
İmar Kom. Üyesi

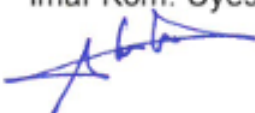
  
Adem ER  
İmar Kom. Üyesi



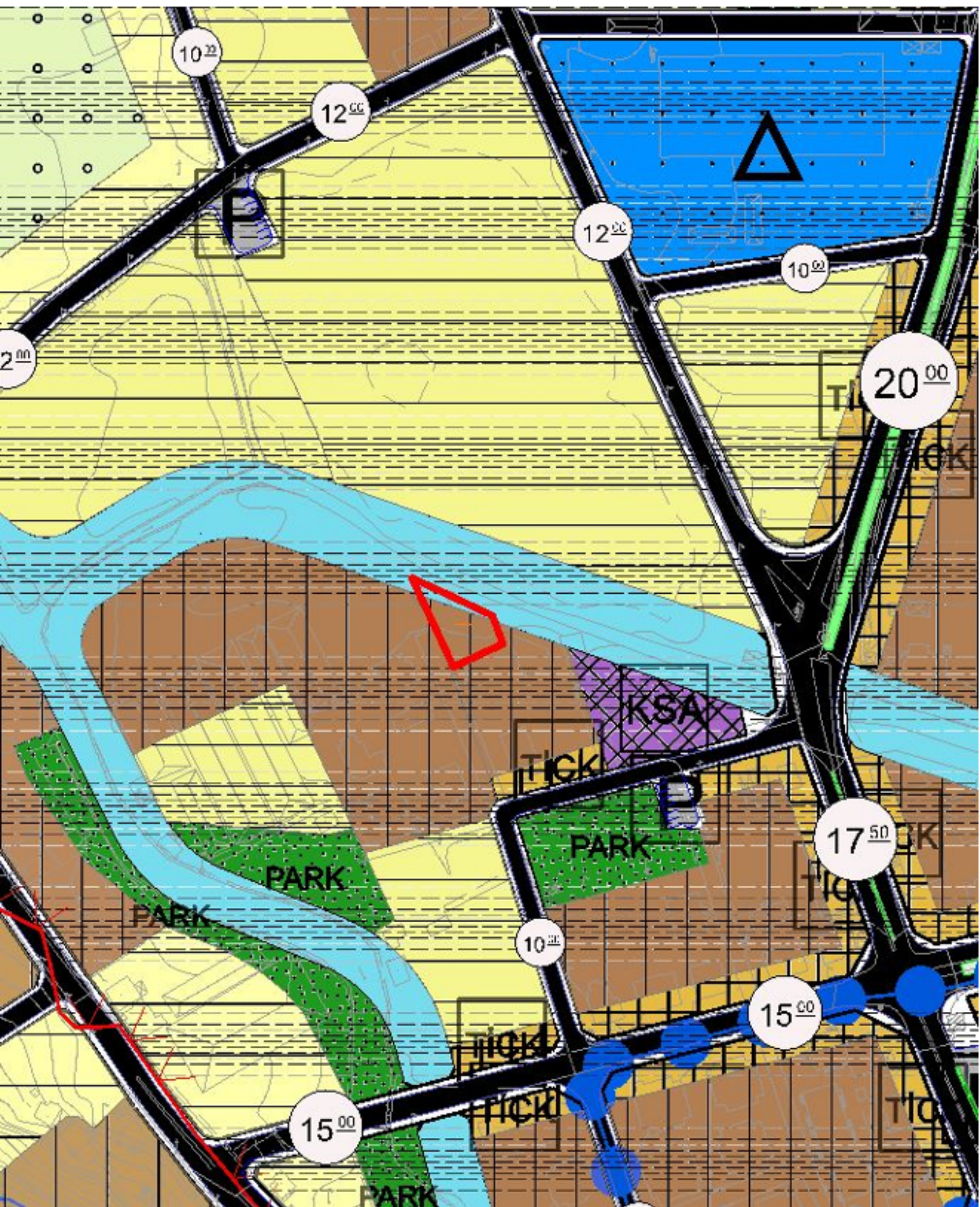



ANTALYA BÜYÜKŞEHİR BELEDİYE BAŞKANLIĞINA

(İmar ve Şehircilik Dairesi Başkanlığı)

17.04.2020

Finike Belediyesi tarafından hazırlanan ve Antalya Büyükşehir Belediye Meclisi tarafından onaylanarak 26.03.2020 tarihinde askıya çıkartılan 1/5000 ölçekli İlave + Revizyon Nazım İmar planında mülkiyeti tarafıma ait olan Yeni Mahalle, 365 ada 1 parsel nolu taşınmaz, tarafınızdan imar planına esas olmak üzere verilen kurum görüşünüz doğrultusunda kanal hattında kalmıştır. Mülkiyeti şahsıma ait, Yeni Mahalle, 365 ada 1 parsel nolu taşınmaz İmar Kanununun 18 maddesi uygulaması kapsamında oluşan parsellerdendir. Yapılan imar planı sonucunda parsellerde yapılaşma mümkün olmamaktadır.

Yukarıda belirttiğim sebeplerin dikkate alınarak Finike Belediyesine verilen Karaçay (Acıçay) deresinin kesitinin tekrar değerlendirilmesi hususunda;

Gereğini arz ederim.

Adres: Kum mah.  
Akdeniz Bulvarı  
No: 254 1a kapı  
Kat: 5 No: 10

Finike / ANTALYA

T.C. 237 462 21164  
Tel: 0533 307 65 36

Kalân Belgin ZEN





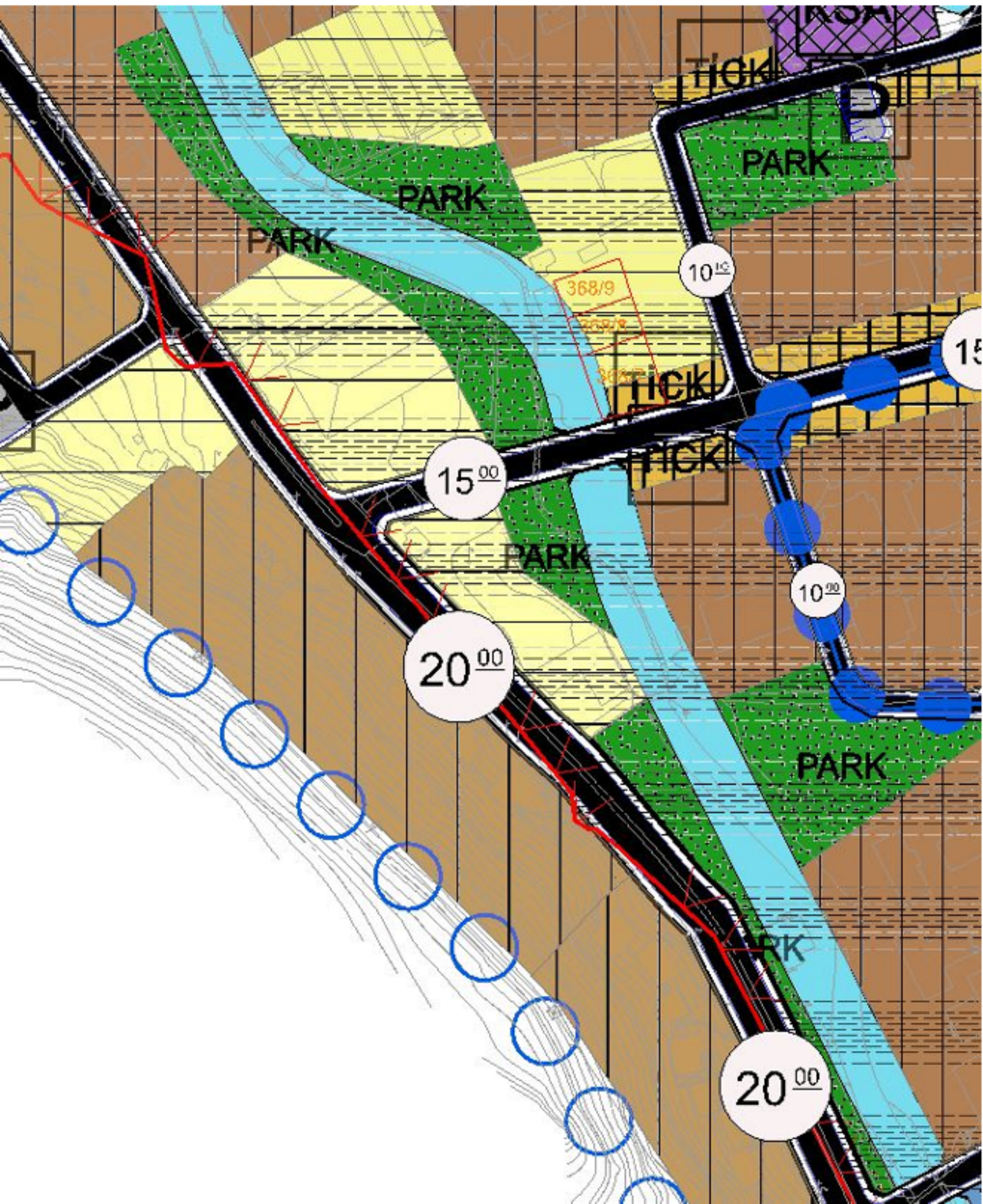

ANTALYA BÜYÜKŞEHİR BELEDİYE BAŞKANLIĞINA,  
(İmar ve Şehircilik Daire Başkanlığına)

ANTALYA

Finike Belediyesi tarafından hazırlanan ve Antalya Büyükşehir Belediye Meclisi tarafından onaylanarak 26.03.2020 tarihinde askıya çıkarılan 1/5000 ölçekli ilave + Revizyon Nazım İmar planında mülkiyeti tarafıma ait olan Yeni Mah. 368 ada 7-8-9 parsellerdeki taşınmazlar tarafınızdan imar planına esas olmak üzere verilen kurum görüşünüz doğrultusunda kanal hattında kalmıştır. Takriben 1960-1990'lı yıllarda Karaçay (Acıçay) Deresi DSİ tarafından bir kaç kez derinleştirilmiş ve genişletilmiştir. Geçmiş senelerde yapılaşma ve imar olmadığı için sınırlı bir mağduriyet yaşanmıştır. Daha sonra Karaçay (Acıçay) ve diğer dere olan Akçay (Tatlıçay) ile birleştirilmiş ancak imar olmadığı için sınırlı mağduriyet yaşanmıştır. Mülkiyeti şahsımıza ait olan 368 ada 7-8-9 parsel no'lu taşınmazlar, imar kanunu 18.maddesi uygulanması sonucunda tarla vasfından parsel vasfına geçişi %40'ın üzerinde olup, incelendiğinde net olarak görülecek şekilde bir kayıp ile oluşan parsellerdir. Yapılan ikinci imar planı sonucunda da herhangi bir yapılaşma yapılması mümkün olmayacak şekilde kayıp tekrar ortaya çıkmaktadır. Bahsedilen bu durumlar başta şahsımızı ve diğer vatandaşları mağdur etmektedir, Finike Belediyesi ile DSİ arasındaki irtibat eksikliğinin sonucunda vatandaş mağdur edilmemelidir.

Yukarıda belirttiğim sebeplerin dikkate alınarak Finike Belediyesine verilen Karaçay (Acıçay) Deresinin kesitinin tekrar değerlendirilmesi hususunda :

Gereğini arz ederim. 21.04.2020

NECATİ KARATAŞ



TC: 19231371568

TEL: 05308280782

ADRES: Sedir Mah. Zambak Cad.

Durur Apt. No:11 Kat:4 D:4 Muratpaşa / ANTALYA



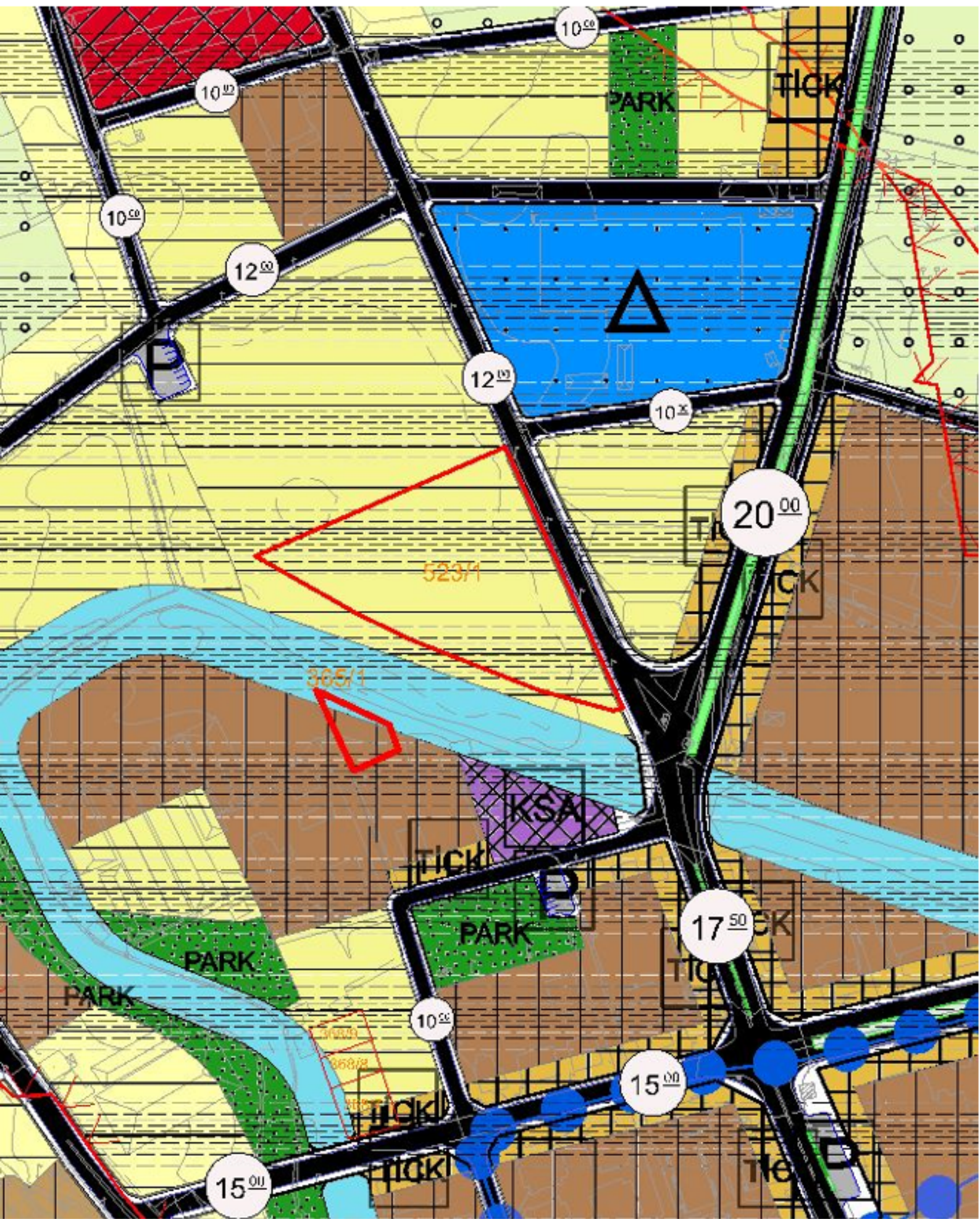



ANTALYA BÜYÜKŞEHİR BELEDİYE BAŞKANLIĞINA  
(İmar ve Şehircilik Dairesi Başkanlığı)

Finike ilçesi İskele mahallesi 523 ada 1 nolu parsel Finike Eğitim Vakfı adına 19.10.2005 tarihinde şartlı bağış yapılarak tescil edilmiştir. Bu yer okul yapılması için bağışlanmış olup; yürürlükteki imar planında da okul alanı olarak belirlenmesine karşın Finike Belediyesi tarafından hazırlanan ve Antalya Büyükşehir Belediye Meclisi tarafından onaylanarak 26.03.2020 tarihinde askıya çıkartılan 1/5000 ölçekli İlave + Revizyon Nazım İmar planında konut alanı olarak plan tadilatı yapılmıştır.

Finike ilçesinde ikamet eden bir vatandaş olarak bu tadilata itiraz ediyorum. Kamuoyunda Vakıf parselinin satılarak elde edilecek gelir ile başka bir parselde yurt binası yapılacağı şeklinde duyurular olup, bu tadilat ile bu duyuruların gerçekleşme yolunun açıldığı anlaşılmaktadır. Finike için ihtiyaç olan ve alternatif olmayan okul alanının konut alanına çevrilmesi ile bu amacın gerçekleştirileceğini düşünmemekteyim. Ayrıca plan tadilatlarında esas olan Mekansal Alanlar Yönetmeliğinin ilgili maddelerinde de belirtilen eş değer yer ayrılmadığı da planın bütününden anlaşılmaktadır.

Yukarıda açıklanan gerekçeler ve diğer planlama esasları göz önüne alınarak İskele 523 ada 1 nolu parselde yapılan plan tadilatının iptal edilerek okul alanı olarak belirlenmesi hususunda;  
Gereğini arz ederim. 21.04.2020

Adres: Yeni Mahalle Fatih Bulvarı  
Uğurböceği Apartmanı No:58/9  
FİNİKE / ANTALYA

Tel: 532 474 557 /  
T.C. 128 392 383 22

Mehmet CANDAN



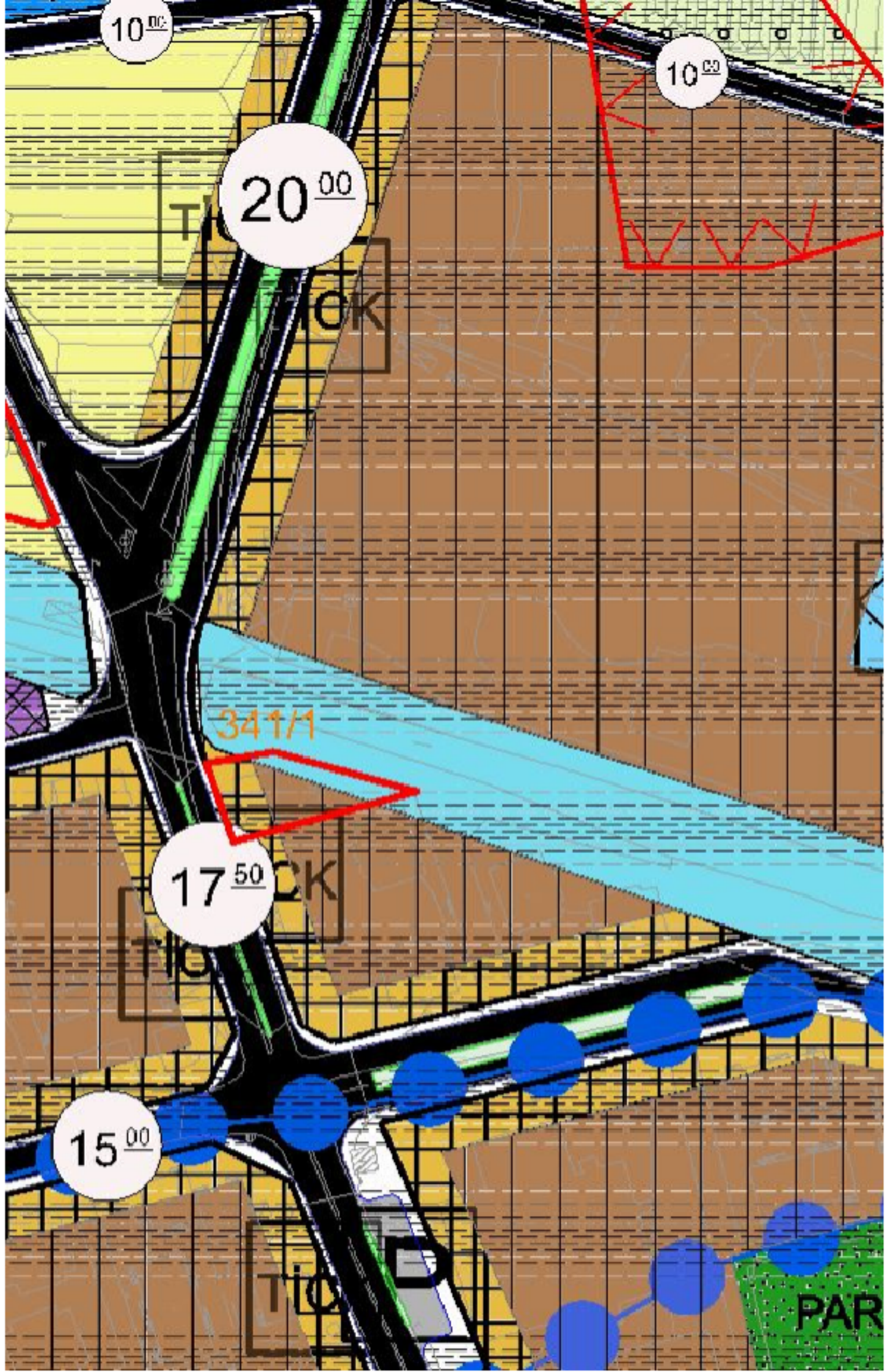

ANTALYA BÜYÜKŞEHİR BELEDİYE BAŞKANLIĞINA  
(İmar ve Şehircilik Dairesi Başkanlığı)

Mülkiyeti tarafımıza ait olan, Yeni Mahalle, 341 ada 1 nolu parsel 22.07.1993 tarih 23-1/252 sayılı Belediye Encümen kararı ile yapılan imar uygulaması sonucu tescil edilen imar parselidir. 341/1 nolu parselimizde 16.08.2010 tarih 2010/39 sayılı yapı ruhsatına istinaden 09.01.2012 tarih 2012/01 belge numaralı Yapı Kullanma İzin Belgesi düzenlenmiş ve 12 bağımsız bölümden oluşan yapı yapılmıştır. Bu itibarla hem imar parseli hem de ruhsatlı yapımız bulunmaktadır.

Bu parselimizin de bulunduğu yerin kuzeyinden geçen derenin ıslah ve taşkın korumasını da içeren, Finike Belediyesi tarafından hazırlanan ve Antalya Büyükşehir Belediye Meclisi tarafından onaylanarak 26.03.2020 tarihinde askıya çıkartılan 1/5000 ölçekli İlave + Revizyon Nazım İmar planında dere taşkın koruma hattı parselimiz içindeki evimize isabet ederek belirlenmiştir. Bu duruma itiraz ediyoruz. Çünkü, derenin genişletilmesi durumunda zaten gevşek yapıda olan zeminin kayması ile binanın yıkılması gibi vahim sonuçlar doğabilecektir. Ayrıca bu derece geniş bir taşkın sahasının, acısu deresinin ıslah edilmesi ile düzenlenmesi mümkün iken, yapılaşma olan bölgede taşkın koruma yapılması bilim ve fen kurallarına da aykırıdır.

341/1 nolu parselin doğusunda bulunan yine imar parseli olan ve ruhsatlı üç yapıda aynı durumdadır.

Yukarıda açıklanan gerekçeler ve diğer planlama esasları göz önüne alınarak mağduriyetimizin giderilmesi ve imar parselimizin korunması hususunda;

Gereğini arz ederiz. 21.04.2020

UĞURBÖCEĞİ APARTMANI KAT MALİKLERİ

  
Mehmet CANDAN  
TC 12839318322

  
Buket TUNCER

  
Bayram HAZAR

  
Süleyman ALTAN

Osman ERASLAN



Doğan EKEN

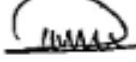

Aytül ÖNCÜL

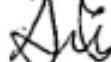

Hakan ÖZKAYA



Albayrak İnş. Ltd. Şti  
Adına Mustafa ALBAYRAK



Adres: Yeni Mahalle Fatih Bulvarı Uğurböceği Apartmanı No:58  
FİNİKE / ANTALYA

İhtibat Tel: 5324745571



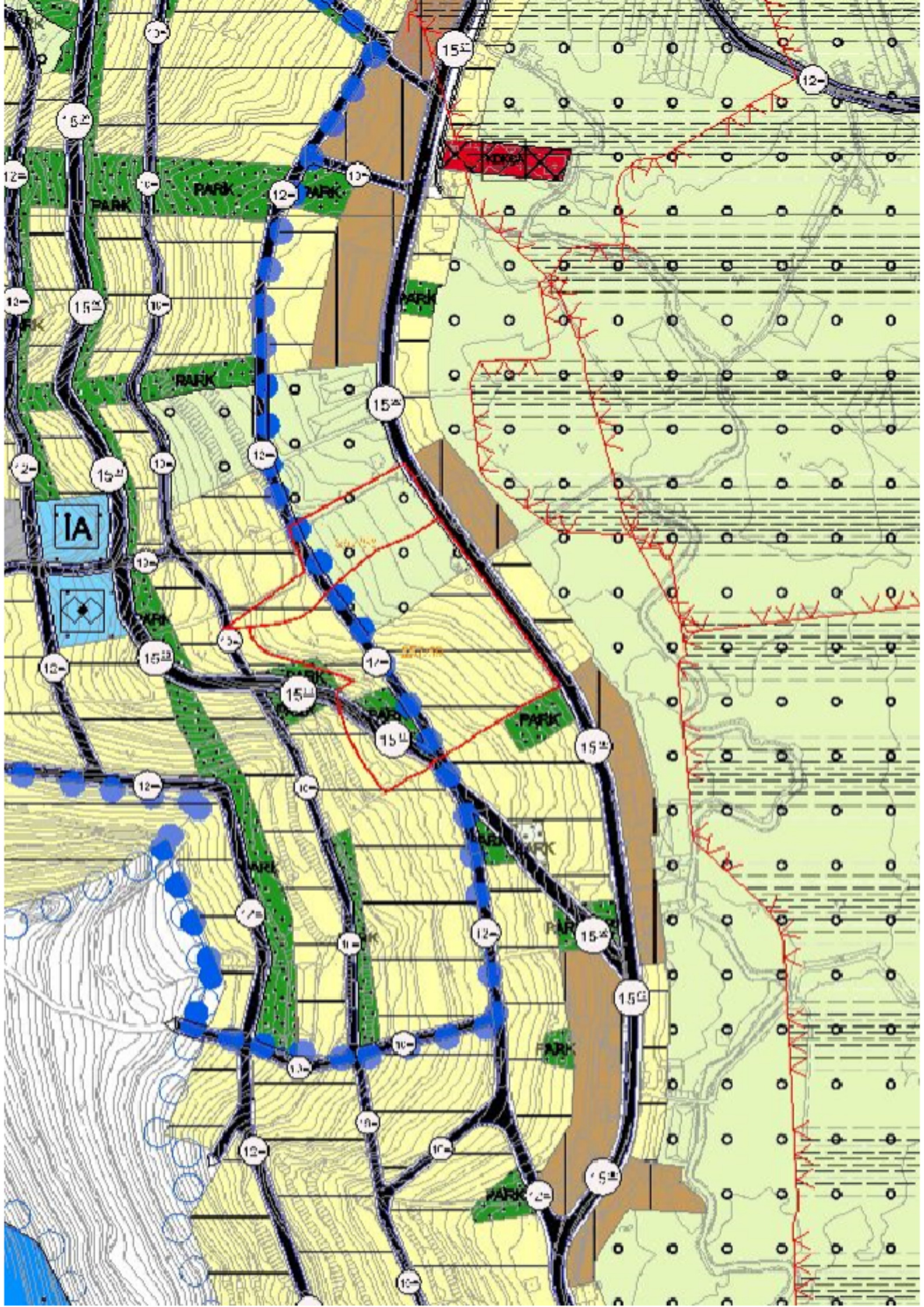



BÜYÜK ŞEHİR BELEDİYESİ  
İMAR VE ŞEHİRCİLİK DAİRE BAŞKANLIĞI  
ANTALYA

İTİRAZ EDEN :1)AYŞE ÇİTEN  
2)HANİFE YILMAZ  
3)SIDIKA ÇOBAN  
4)SABRİYE ÖNAL  
5)VESİLE KARACÜCE  
6)HATİCE ESER

VEKİLLERİ : AV. ÖZGÜR ÖCAL ÖNAL

KONU : Antalya İli, Finike İlçesi, İskele Mahallesi, 557 ada, 58 ve 59 nolu parsellerle ilgili 1/ 5000 ve 1/25000 ölçekli imar planına askı süresi içerisinde itirazlarımızın sunulmasıdır.

AÇKLAMALAR :1) Antalya İli, Finike İlçesi, İskele Mahallesi,557 ada, 58 ve 59 nolu iki adet parsel müvekkillerime aittir. Bu parsellerle ilgili olarak 1/5000 ve 1/25000 ölçekli imar planı yapılmış ve askıya çıkarılmıştır.

2) 1/100000 Çevre Düzeni Planında müvekkillere ait taşınmazlar komşu parseller gibi Gelişme Konut Bölgesinde kalmaktadır. 1/ 5000 ve 1/25000 ölçekli imar planlarında ise müvekkillere ait taşınmazların bir kısmı tarım alanı bir kısmı ise gelişme konut alanı olarak gösterilmiştir. Çevre taşınmazlara bakıldığında ise benzer özellikte olan tüm taşınmazlar tarım alanından çıkarılmış, konut alanı olmuştur. Bu durum hukuka ve yasalarımıza, ayrıca eşitlik ilkesine aykırıdır. Müvekkillere ait olan bu iki adet taşınmazın da tamamının diğerleri gibi konut alanı olarak planlanmasının yapılması gerektirdi. Yapılan bu plan değişikliği genel anlamda yönetmeliklere uymamakta, eş değer alan ilkelerine aykırılıklar içermektedir.

SONUÇ : Yukarıda açıklanan sebeplerle yapılan plana itiraz ediyor ve iptalini istiyoruz. Tarım İl Müdürlüğünden yeniden görüş alınarak itirazlarımız da gözetilerek yeniden 1/ 5000 ve 1/25000 ölçekli imar planı hazırlanmasını veya itiraza konu parsellerle ilgili olarak bir düzeltme yapılmasını askı süresi içerisinde saygılarımla talep ederim.

İTİRAZ EDENLER VEKİLİ  
AV. ÖZGÜR ÖCAL ÖNAL

EKLER :1) Vekaletnameler  
2) 58 ve 59 parsel için tapu fotokopileri

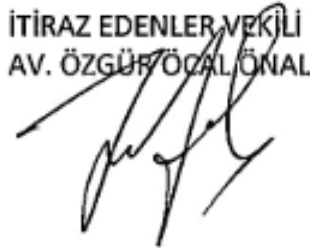





T.C.  
TARIM VE ORMAN BAKANLIĞI  
Devlet Su İşleri Genel Müdürlüğü  
13. Bölge Müdürlüğü



Sayı : 89404551-754-E.309345

08.06.2020

Konu : İmar İşleri(REVİZYON İMAR  
PLANI HK.)

DAĞITIM YERLERİNE

İlgi : 04.06.2020 tarihli ve 78444119-2265 sayılı yazımız.

İlgi yazımız ve eklerinde, Finike ilçesi sınırlarında yapılan imar planı revizyonuna esas 1/5000 ölçekli nazım imar planının Antalya Büyükşehir Belediye Meclisince onaylanarak askıya çıkartıldığı, yapılan itirazlar sonucunda Kurumumuz tarafından verilen kanal kesitleri korunularak yeniden hazırlanan 1/5000 ölçekli Nazım İmar Planı Revizyonu'nun incelenmesi ve konuya ilişkin Kurum görüşümüzün bildirilmesi talep edilmektedir.

Söz konusu talep ile ilgili olarak Bölge Müdürlüğümüz teknik personelleri tarafından ilgi yazımız ekinde gönderilen 1/5000 ölçekli Nazım İmar Planı üzerinde gerekli inceleme ve değerlendirme çalışmaları yapılmış olup Nazım İmar Planı'nda dere yatakları için ayrılan genişlikler taşkın kontrolü yönünden uygun bulunmuştur. 1/5000 ölçekli Nazım İmar Planları'nın uygulanmasında Kurumumuz açısından herhangi bir sakınca bulunmamaktadır.

Bilgilerinizi ve gereğini rica ederim.

Özhan ERDANIŞMAN  
Bölge Müdürü a.  
Bölge Müdür Yardımcısı

Dağıtım:

Gereği:

Finike Belediye Başkanlığına

Bilgi:

DSİ 133. ŞUBE

MÜDÜRLÜĞÜ-FİNİKE/ANTALYAYA

**Not: 5070 sayılı elektronik imza kanunu gereği bu belge elektronik imza ile imzalanmıştır.**

İLİ : ANTALYA  
FİNİKE MERKEZ / TURUNÇOVA / YEŞİLYURT  
DSİ GÜZERGAHI

09.03.2020 TARİH 191 SAYILI KARARI BMMK İLE ONAYLANAN  
FİNİKE MERKEZ - SAHİLKENT - YEŞİLYURT - TURUNÇOVA - HASYURT  
1/5000 ÖLÇEKLİ NAZIM İMAR PLANI İLAVE- REVİZYONU

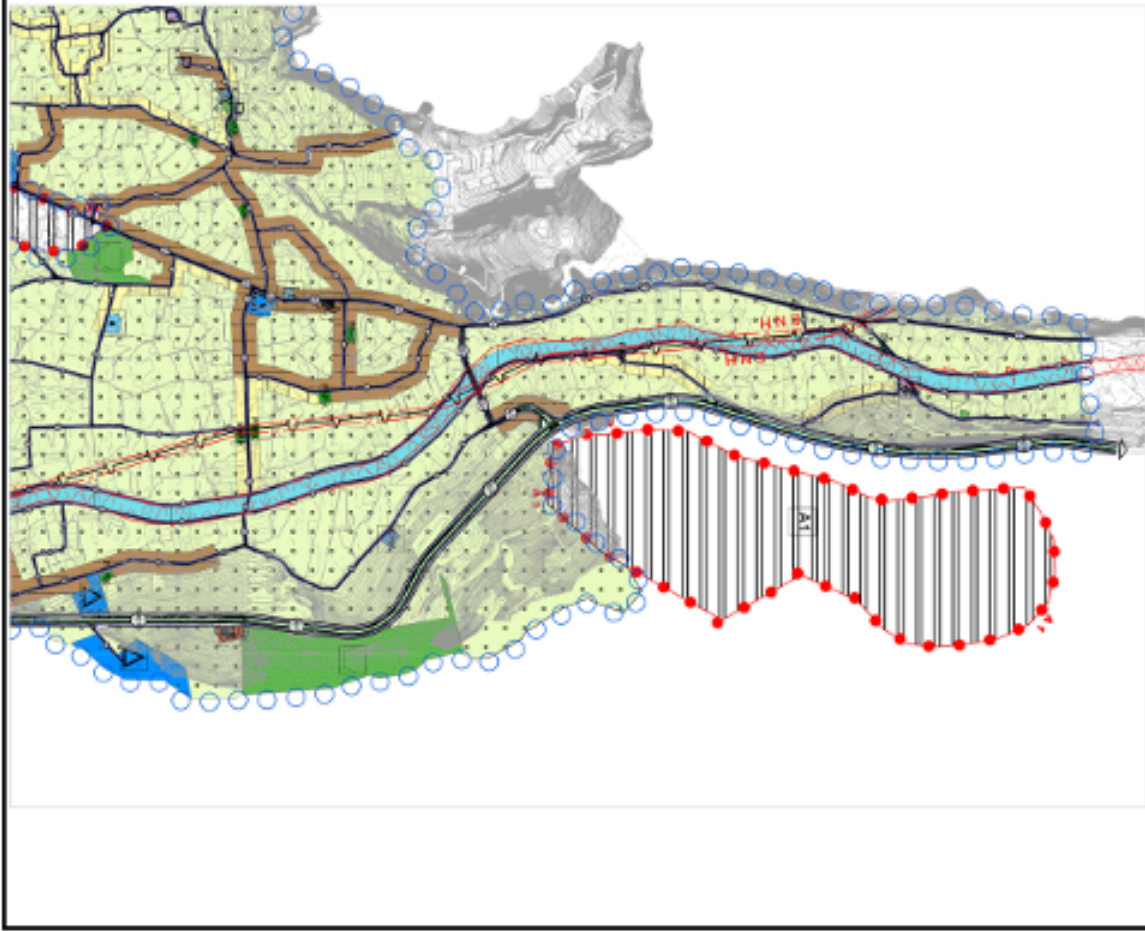

FİNİKE MERKEZ - SAHİLKENT - YEŞİLYURT - TURUNÇOVA - HASYURT  
1/5000 ÖLÇEKLİ NAZIM İMAR PLANI İLAVE- REVİZYONU DEĞİŞİKLİĞİ

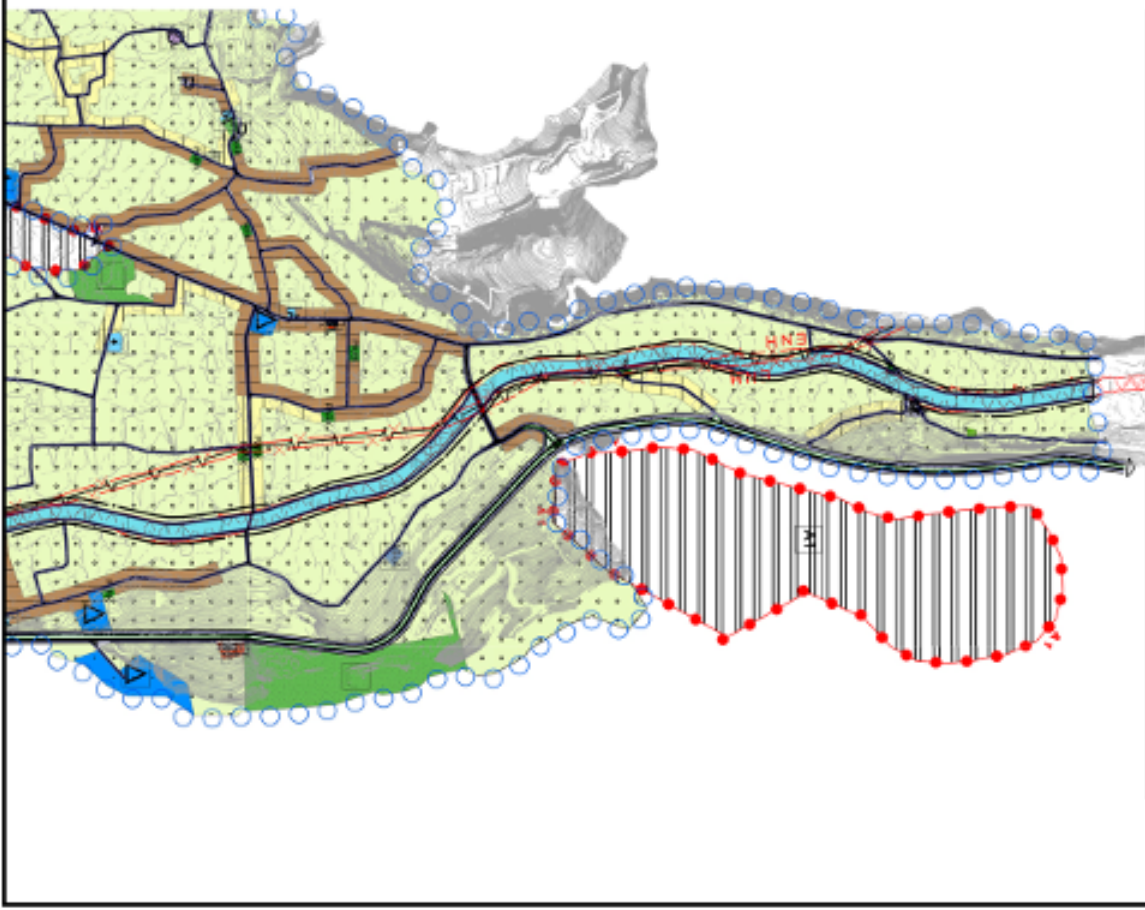



İLİ : ANTALYA  
FİNİKE MERKEZ / TURUNÇOVA / YEŞİLYURT  
DSİ GÜZERGAHI

09.03.2020 TARİH 191 SAYILI KARARI BMMK İLE ONAYLANAN  
FİNİKE MERKEZ - SAHİLKENT - YEŞİLYURT - TURUNÇOVA - HASYURT  
1/5000 ÖLÇEKLİ NAZIM İMAR PLANI İLAVE- REVİZYONU

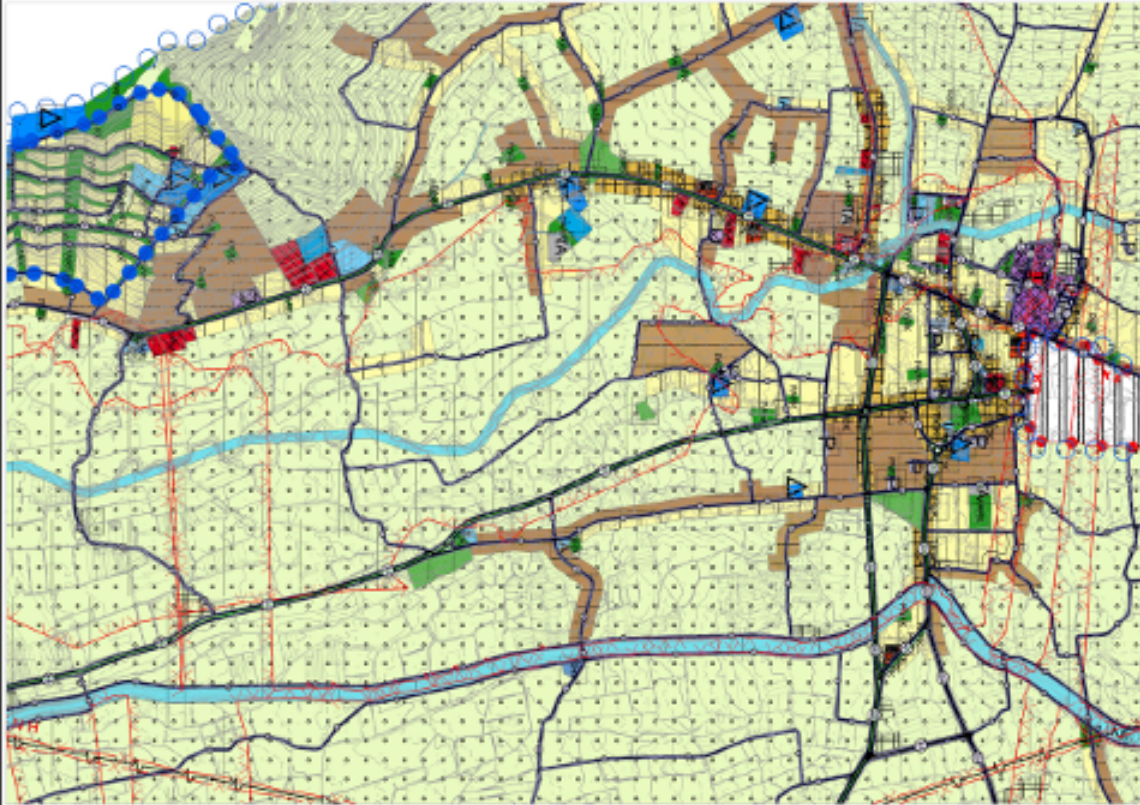

FİNİKE MERKEZ - SAHİLKENT - YEŞİLYURT - TURUNÇOVA - HASYURT  
1/5000 ÖLÇEKLİ NAZIM İMAR PLANI İLAVE- REVİZYONU DEĞİŞİKLİĞİ

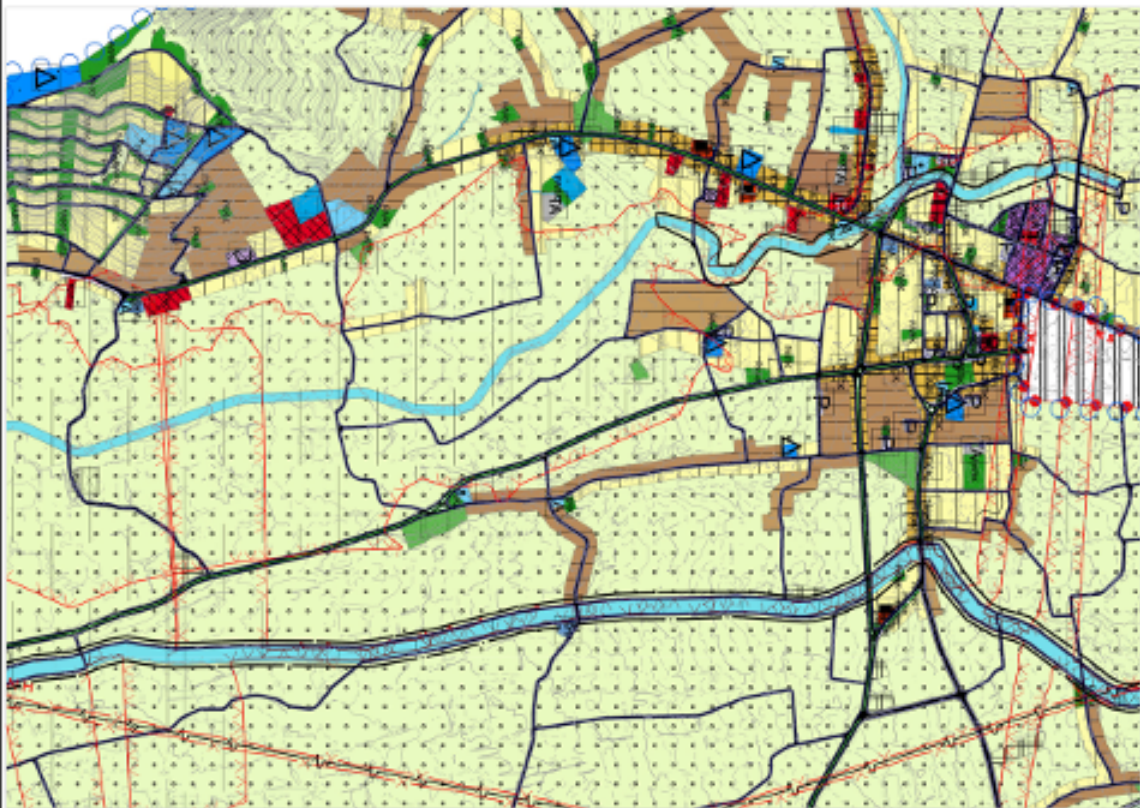



İLİ : ANTALYA  
FİNİKE MERKEZ / TURUNÇOVA / YEŞİLYURT  
DSİ GÜZERGAHI

09.03.2020 TARİH 191 SAYILI KARARI BBMK İLE ONAYLANAN  
FİNİKE MERKEZ - SAHİLKENT - YEŞİLYURT - TURUNÇOVA - HASYURT  
1/5000 ÖLÇEKLİ NAZİM İMAR PLANI İLAVE- REVİZYONU



FİNİKE MERKEZ - SAHİLKENT - YEŞİLYURT - TURUNÇOVA - HASYURT  
1/5000 ÖLÇEKLİ NAZİM İMAR PLANI İLAVE- REVİZYONU DEĞİŞİKLİĞİ







T.C.  
FİNİKE BELEDİYE BAŞKANLIĞI  
İmar ve Şehircilik Müdürlüğü

Sayı : 10280929-752.99-E.3124  
Konu : Revizyon İmar Planı Hk.

22/07/2020

ANTALYA BÜYÜKŞEHİR BELEDİYE BAŞKANLIĞINA  
(İmar ve Şehircilik Dairesi Başkanlığı )

Antalya Büyükşehir Belediye Meclisi'nin 09.03.2020 tarih ve 190 sayılı kararıyla onaylanan "1/25.000 Ölçekli Finike İlçesi Nazım İmar Planı" ve 191 sayılı kararıyla onaylanan "1/5.000 Ölçekli Finike İlçesi Merkez, Sahilkent, Yeşilyurt, Hasyurt ve Turunçova Mahalleleri İlave+Revizyon Nazım İmar Planı"na askı sürecinde yapılan itirazların değerlendirilmesi aşamasında, Belediyemizce hazırlıkları yürütülen "1/1.000 Ölçekli Finike İlçesi Merkez, Sahilkent, Yeşilyurt, Hasyurt ve Turunçova Mahalleleri İlave+Revizyon Uygulama İmar Planı" çalışmalarını sırasında Belediyemizce tespit edilen aşağıdaki maddelerin düzenlenmesi hususunda,

Gereğini arz ederim.

1- Hallaç Mahallesi Eski Elmalı Finike Yolu Güzergahındaki Konut Dışı Kentsel Çalışma Alanı ve Tarımsal Depo İşletme ve Paketleme Tesis Alanı arasında kalan adaların konut kullanımlarının zemin kat ticaret olacak şekilde düzenlenmesi

2- Hasyurt ( Hasköy) Mahallesi 123,124 ve 125 adalar mevcutta Yoğun Yerleşim Alanı olup 1/5000 ölçekli nazım imar planı taramalarının buna uygun olarak düzenlenmesi ( Emsal 1.20 Hmax:5 kat )

3- Sahilkent ( İncirağacı ) Mahallesi 284 ada 1 parselin Konut Alanı olarak düzenlenmesi ( 18. uygulaması görmüş, iskan almış yapılar bulunmakta, mevcutta da konut alanı olup sehven park yapılmıştır.)

(e-İmzalıdır)

Sıdıka GÖKYAR KIZILCA  
Başkan a.  
Belediye Başkan Yardımcısı

Ek: Dosya

\*Bu belge elektronik imzalıdır. İmzalı suretinin aslını görmek için <https://dogrulama.belediye.gov.tr> adresine girerek (Q0at.jF-XDbX7A-ENqXZe-qBBbtP-1hcIagYT) kodunu yazınız.

İLİ : ANTALYA  
İLÇESİ : FİNİKE / HASYURT  
ADA/PARSEL : 123,124,125/

09.03.2020 TARİH 191 SAYILI KARARI BMMK İLE ONAYLANAN  
FİNİKE MERKEZ - SAHİLKENT - YEŞİLYURT - TURUNÇOVA - HASYURT  
1/5000 ÖLÇEKLİ NAZIM İMAR PLANI İLAVE- REVİZYONU

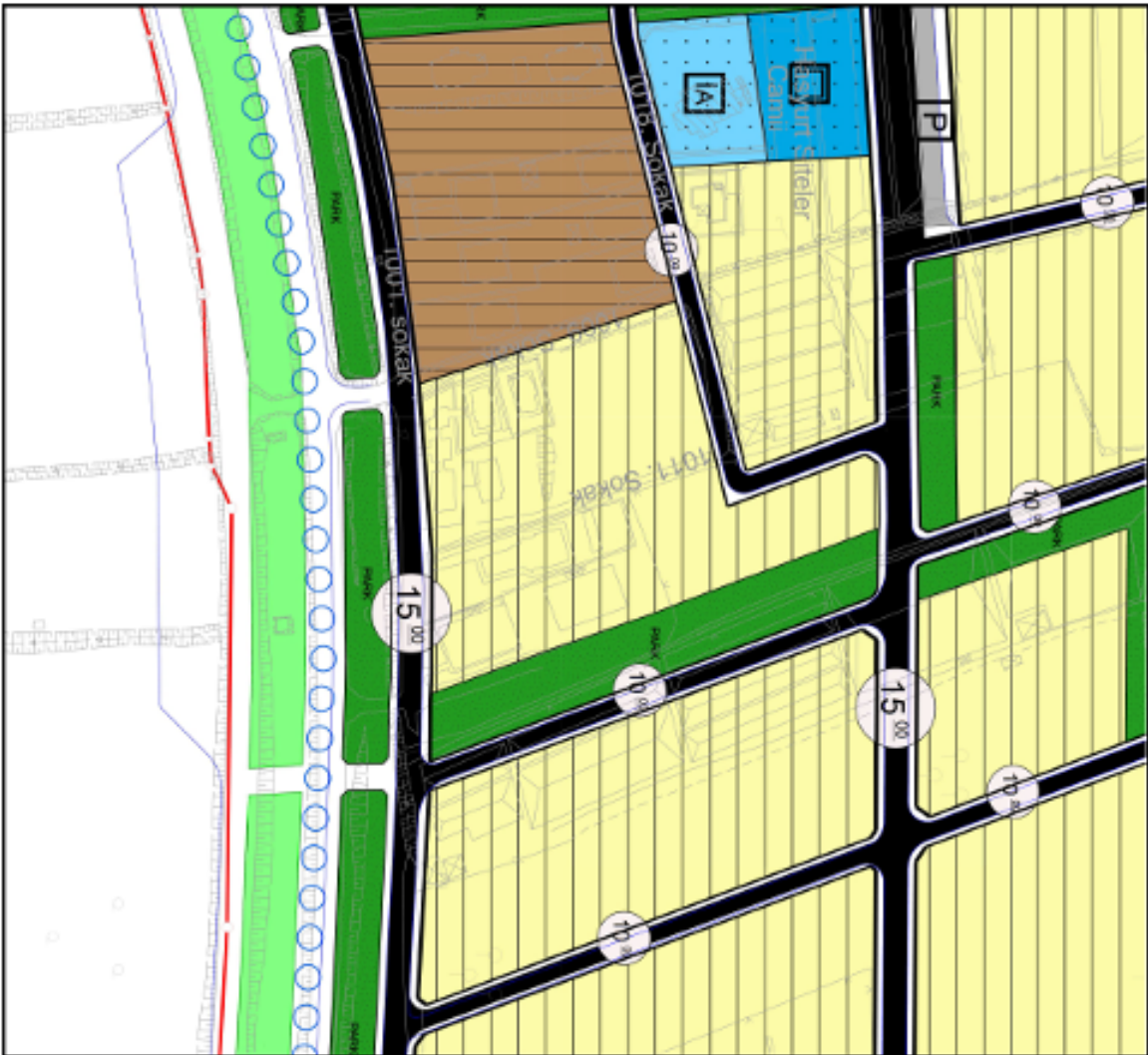

FİNİKE MERKEZ - SAHİLKENT - YEŞİLYURT - TURUNÇOVA - HASYURT  
1/5000 ÖLÇEKLİ NAZIM İMAR PLANI İLAVE- REVİZYONU DEĞİŞİKLİĞİ

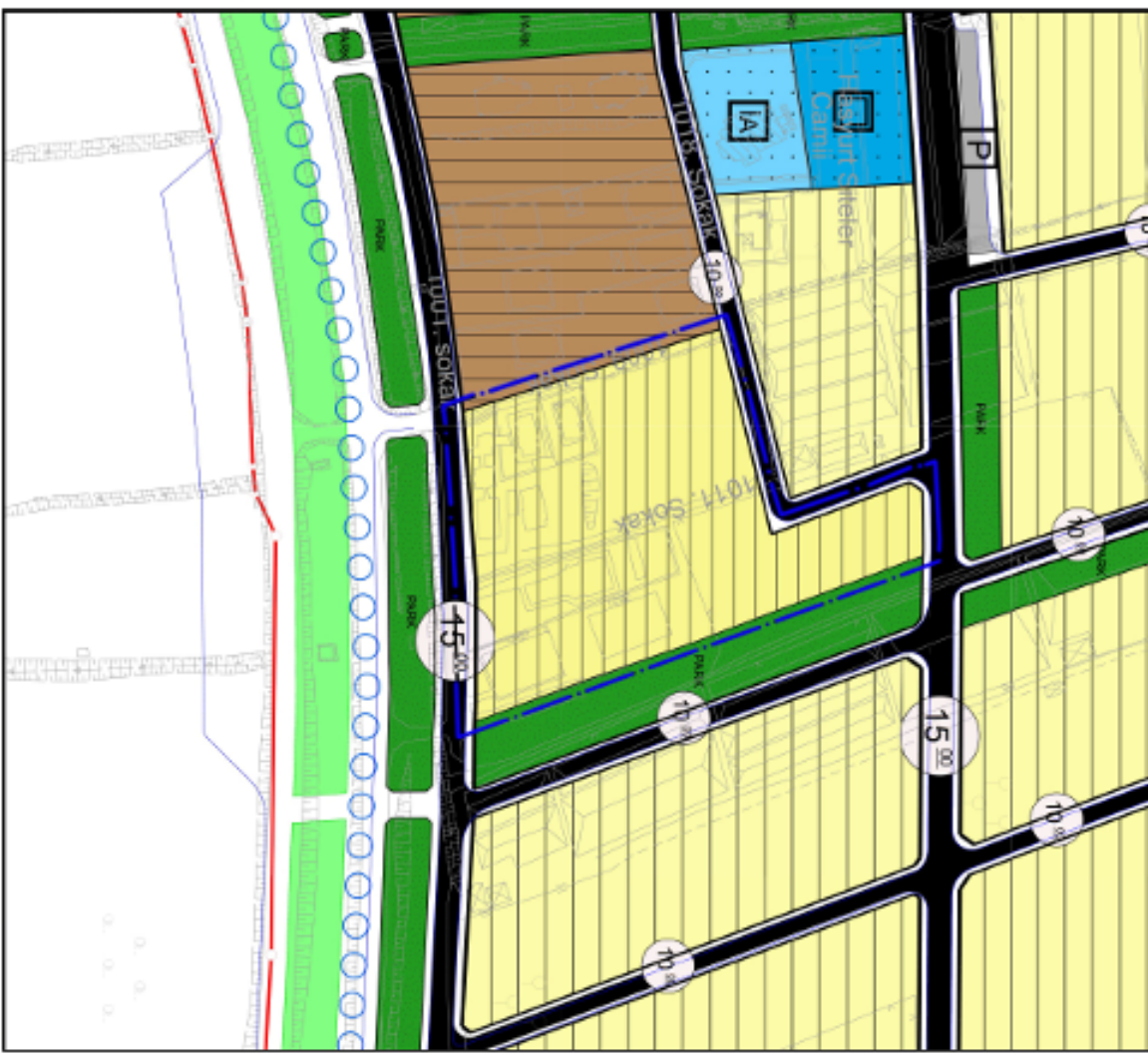



İLİ : ANTALYA  
İLÇESİ : FİNİKE / HALLAÇ  
ADA/PARSEL : 146,147/

09.03.2020 TARİH 191 SAYILI KARARI BMMK İLE ONAYLANAN  
FİNİKE MERKEZ - SAHİLKENT - YEŞİLYURT - TURUNÇOVA - HASYURT  
1/5000 ÖLÇEKLİ NAZIM İMAR PLANI İLAVE- REVİZYONU

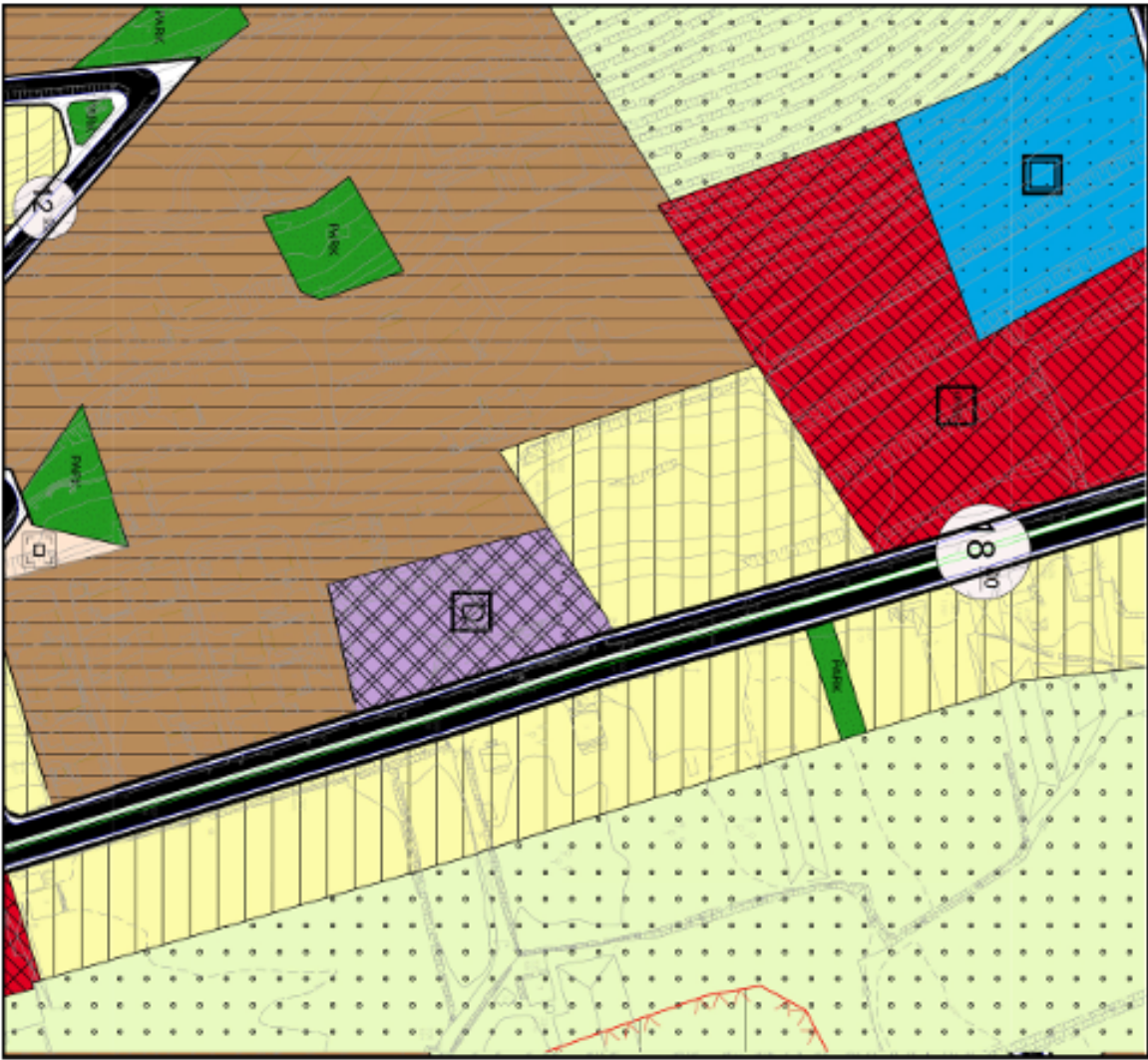

FİNİKE MERKEZ - SAHİLKENT - YEŞİLYURT - TURUNÇOVA - HASYURT  
1/5000 ÖLÇEKLİ NAZIM İMAR PLANI İLAVE- REVİZYONU DEĞİŞİKLİĞİ

