



T.C.  
ANTALYA BÜYÜKŞEHİR BELEDİYE BAŞKANLIĞI  
İmar ve Şehircilik Dairesi Başkanlığı



Sayı : 90852262-105.03-E.22484  
Konu : Elmalı İlçesi, Yenimahalle Mah. 85  
Ada 7 Parsel Nip. Değ. Hk.

05/03/2020

BAŞKANLIK MAKAMINA

Elmalı Belediyesi sınırları içerisinde, Yenimahalle Mahallesi 85 ada 7 nolu parselin bir kısmının “Mesire Alanından” “Sağlık Tesis Alanına” dönüştürülmesine ilişkin hazırlanan 1/5000 ölçekli Nazım İmar Planı değişikliğinin incelenerek, karara bağlanmak üzere **Büyükşehir Belediye Meclisine havalesini arz ederim.**

Hüsamettin ELMAS  
İmar ve Şehircilik Dairesi Başkanı

Ek: -1/5000 ölç. NİP. değ. - Plan Açıklama Raporu. –Kurum Görüşleri

Uygun görüşle arz ederim.  
04/03/2020  
(e-İmzalıdır)  
Tuncay SARIHAN  
Genel Sekreter Yardımcısı

BÜYÜKŞEHİR BELEDİYE MECLİSİNE  
05/03/2020  
(e-İmzalıdır)  
Av.Cansel TUNCER  
Başkan a.  
Genel Sekreter

\*Bu belge elektronik imzalıdır. İmzalı suretinin aslını görmek için  
<https://uygulama.belediye.gov.tr/GeneleAcikSayfalar/Evrak/EvrakDogrulama/EvrakDogrulama.aspx> adresine  
girerek (V07NkV-L0rtWX-CMt8EL-JMrsaE-TNnBFKJR) kodunu yazınız.

Yüksekalan Mahallesi Adnan Menderes Bulvarı No:20 07310 Muratpaşa/Antalya  
Telefon No: (242)249 50 00 Faks No: (242)249 52 75  
e-Posta: [info@antalya.bel.tr](mailto:info@antalya.bel.tr) İnternet Adresi: <https://www.antalya.bel.tr>

Bilgi için: Merve Pınar DAL  
Şehir Plancısı  
Telefon No:



**ANTALYA BÜYÜKŞEHİR BELEDİYESİ**  
ELMALI İTİCESİ- YENİMAHALLE  
ELMALI ORMAN SEFLİĞİ 383 NUMARALI BÖLMEDE YER ALAN  
85 ADA 7 NOLU PARSELİN BİR KISMI  
ALAN: 2949 m<sup>2</sup>  
PAFTA NO: 023C-04B

**MEVCUT PLAN**

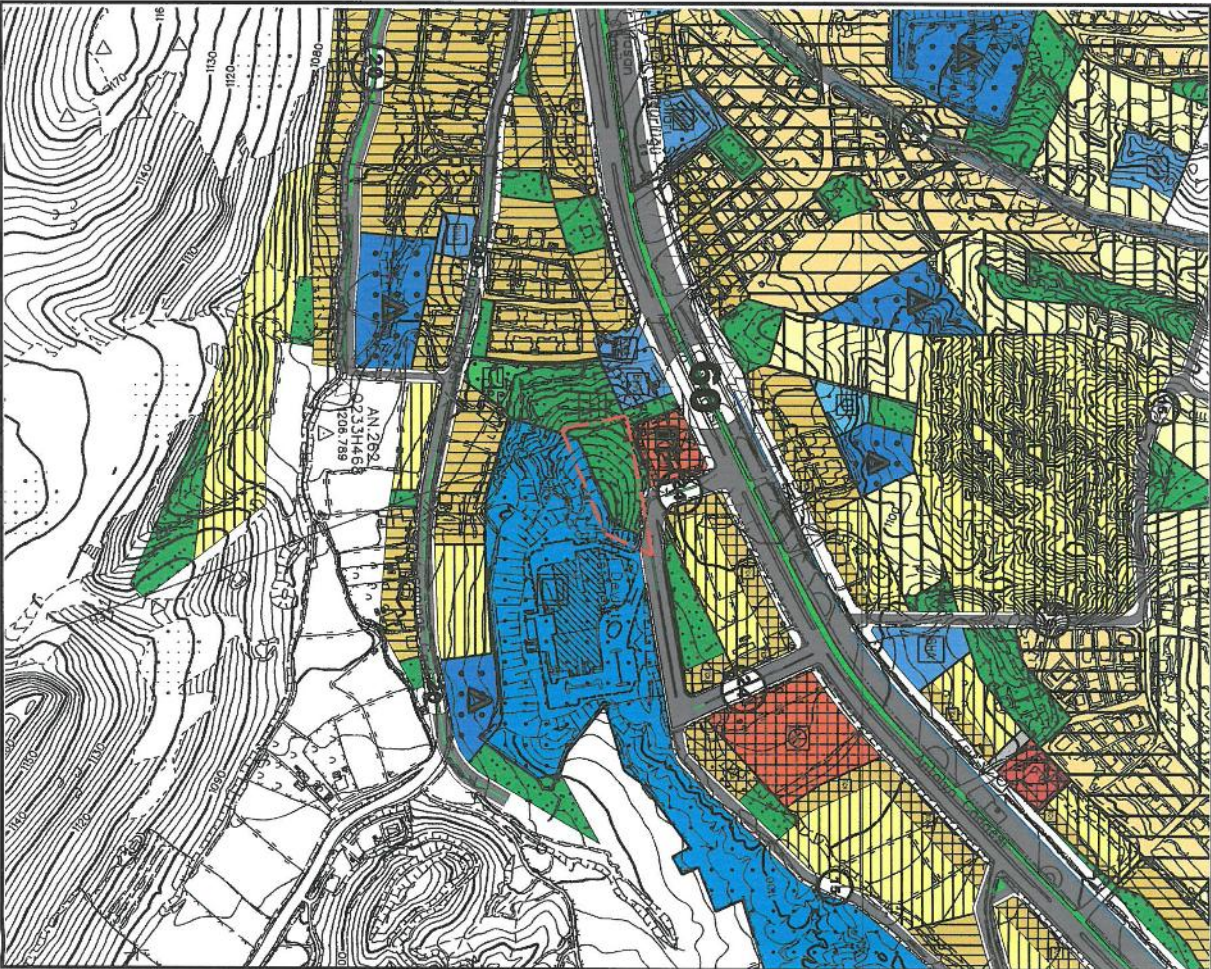

**1/5000 ÖLÇEKLİ NAZIM İMAR PLANI DEĞİŞİKLİĞİ ÖNERİ PLAN**



**LEJANT**

PLAN DEĞİŞİKLİĞİ ONAMA SINIRI



SAĞLIK ALANI

**PLAN HÜKÜMLERİ**

2937 SAYILI ÇEVRE KANUNU VE BU KANUNUN HÜKÜMLERİ İLE İLGİLİ YÖNETMELİKLERE UYULACAKTIR.  
YÖRÜRLÜKTEKİ OTOPARK YÖNETMELİĞİ HÜKÜMLERİNE UYULACAKTIR.  
İL AFET VE ACİL DURUM MÜDÜRLÜĞÜNÜN 20.01.2020 TARİH VE E-10993 SAYILI YAZISINDA BELİRTİLEN KOŞULLARA UYULACAKTIR.  
ANTALYA SU VE ATIKSU İDARESİ GENEL MÜDÜRLÜĞÜ/SAATINUN 30.12.2019 TARİH VE E-4100 SAYILI YAZISINDA BELİRTİLEN KOŞULLARA UYULACAKTIR.  
YABANCI ELEKTRİK DAĞITIMI TESSİS MÜDÜRLÜĞÜNÜN 26.12.2019 TARİH VE E-5498 SAYILI YAZISINDA BELİRTİLEN KOŞULLARA UYULACAKTIR.  
KARAYOLLARI 13 BÖLGE MÜDÜRLÜĞÜNÜN 09.01.2020 TARİH VE E-8325 SAYILI YAZISINDA BELİRTİLEN KOŞULLARA UYULACAKTIR.  
DEVLET SU İŞLERİ GENEL MÜDÜRLÜĞÜNÜN 18.12.2019 TARİH VE E-82463 SAYILI YAZISINDA BELİRTİLEN KOŞULLARA UYULACAKTIR.  
TÜRKİYE ELEKTRİK İLETİM BELİRTİLEN KOŞULLARA UYULACAKTIR.  
10.12.2019 TARİH VE E-5078 SAYILI YAZISINDA BELİRTİLEN KOŞULLARA UYULACAKTIR.  
BOĞAZİÇİ SU YAKININDA BELİRTİLEN KOŞULLARA UYULACAKTIR.  
E-1071 SAYILI YAZISINDA BELİRTİLEN KOŞULLARA UYULACAKTIR.  
BU ALANDA, ANTALYA ÇEVRE VE ŞEHİRCİLİK İL MÜDÜRLÜĞÜNÜN 10.02.2020 TARİHİNDE ONAYLADIĞI, JEOLojİK-JEOTEKNİK ETÜT RAPORUNUN SONUÇ VE ÖNERİLER KISIMINDAKİ HÜKÜMLERE UYULACAKTIR.  
BURADA BELİRTİLMİYEN KOŞULLARDA ANTALYA-BURDUR-İSPARTA PLANLAMA BÖLGESİ 1/100000 ÖLÇEKLİ ÇEVRE DÜZENİ PLANI VE PLAN HÜKÜMLERİ GEÇERLİDİR.



**ANTALYA BÜYÜKŞEHİR BELEDİYESİ-ELMALI İLÇESİ- YENİMAHALLE  
ELMALI ORMAN ŞEFLİĞİ 383 NUMARALI BÖLMEDE YER ALAN  
85 ADA 7 NOLU PARSELİN BİR KISMINDA SAĞLIK ALANI  
ÖNERİLMESİ İLE İLGİLİ 1/5000 ÖLÇEKLİ NAZIM İMAR PLANI DEĞİŞİKLİĞİ  
PLAN AÇIKLAMA RAPORU**

**1. PLANLAMA ALANININ GENEL TANIMI**

Planlama alanı; Antalya İli- Elmalı Belediyesi sınırları içerisinde O23C-04B nolu bir adet paftaya giren ve Orman arazisi olan 85 ada 7 nolu parselin 2949 m<sup>2</sup> büyüklüğündeki kısmını kapsamaktadır (Şekil 1.)



Şekil 1. Hava Fotoğrafı

**2. PLANLAMANNIN AMAÇ VE KAPSAMI**

Antalya Elmalı Devlet Hastanesi'nin 2015 yılında taşınmış olduğu yeni hizmet binası bitişiğinde bulunan ve orman arazisi olan 2949 m<sup>2</sup> büyüklüğündeki alanın; Sağlık Tesisi (100 Yataklı Hastane, Ağız ve Diş Sağlığı Merkezi ve Hemodiyaliz Merkezi) olarak kullanılmak üzere Çevre ve Orman Bakanlığı tarafından İl Sağlık Müdürlüğüne 31.03.2010 tarih ve 2010/50 Olur'u ile ön izini verilmiştir. Hazırlanan 1/5000 ölçekli nazım imar planı değişikliği ile söz konusu alanın 'Sağlık Alanı' olarak planlanması amaçlanmaktadır.

Y.A.

U

T.C.  
ÇEVRE VE ORMAN BAKANLIĞI  
Orman Genel Müdürlüğü, Antalya Bölge Müdürlüğü

BAKANLIK MAKAMINA  
(Orman Bölge Müdürlüğüne)

Sayı : B.18.1.0GM.1.05.00.03.255.03.5.2.30-3035  
Ön No : 2010/50  
Konu : İzin Verildiği

İstek Sahibi : Sağlık Bakanlığı  
Konu : Sağlık Tesisi (25 Yataklı Hastane, Toplum Sağlığı Merkezi,  
Ağız Diş Sağlığı Merkezi, Hemodiyaliz Merkezi Yapımı)  
İnceleme Raporu : 30.03.2010  
İzin Sahası ( m<sup>2</sup> ) : 85.336,65 m<sup>2</sup>  
Mevkii ve Orman Durumu: Elmalı İlç. Elmalı Şefli. 383 numaralı bölme üzerinde  
Diğer Hususlar : İleride yapılması planlanan toplum sağlığı merkezi, ağız-diş  
sağlığı merkezi ve hemodiyaliz merkezinin inşaatına başlanıncadan önce mutabaka  
projeleri kurumunuza ibraz edilecektir.

Konu yerinde incelenilmiş olup, Elmalı Orman İşletme Müdürlüğü ile Bölge Müdürlüğümüz tarafından uygun görülürken izin raporu, kroki ve diğer eklerinin incelenmesi sonucunda; yukarıda mevkiî, durumu, yüzölçümü ve kullanma amacı gösterilen orman parçesinin, istenilen amaca uygun olarak kullanılmasında kamu yararı bulunduğu görülmüştür. Bu nedenle belirtilen orman alanı üzerinde yerleşme ve çalışma şartlarını düzenleyen örneği ekte sunulan tebliğnamede yazılı koşullarla, diğer kanun hükümleri saklı kalmak kaydıyla, 6831/5192 sayılı Orman Kanununun 17.2 maddesi gereğince Sağlık Bakanlığı lehine 49 yıl süreyle BEDELSİZ izin verilmesi Çevre ve Orman Bakanlığı Orman Genel Müdürlüğünün 02.03.2009 Gün ve B.18.1.0GM.0.65.02. 0209 sayılı pedo-devi konulu olurlarına atfen olularınıza arz ederim.

31.03.2010  
Cezail ŞAK  
K.d. MBE Şb. Md. V.

Uygun görüşle arz ederim.  
31.03.2010  
Ata KAHYA  
Bölge Müdürü Yardımcısı



OLUR

31.03.2010  
Recep KAĞAN  
Bölge Müdürü  
(Behan Adına)

Şekil 2. Ön İzin Yazısı

### 3. BUGÜNKÜ ARAZİ KULLANIMI VE KADASTRAL DURUM

Planlama alanı Elmalı ilçesi Yenimahalle sınırları içerisinde olup, Elmalı-Korkuteli yolunun 200 m güneyinde yer almaktadır. Mevcut imar planında güney ve güneydoğu cepheleri sağlık alanına bitişik olup, yakın çevresinde 24 m genişliğinde taşıt yolu, akaryakıt istasyonu, mesire alanları ve ticaret-konut alanları bulunmaktadır.

Orman arazisi olarak yer alan söz konusu alanda yapılan ağaç rölevesinde 50 adet ağaç tespit edilmiş ve bu ağaçlar tek tek plakalandırılmıştır. Ayrıca alanın mevcut hastane ile bitişik olan kısmında ambulans helikopter iniş/kalkış pisti bulunmaktadır. İlave edilen alan ile helikopter pisti alanının genişletilmesi düşünülmektedir.

85 ada 7 nolu parselin 2949 m<sup>2</sup>'lik kısmından oluşan ve orman arazisi olan planlama alanının kadastral sınırları aşağıdaki Şekil.3'de gösterilmiştir.





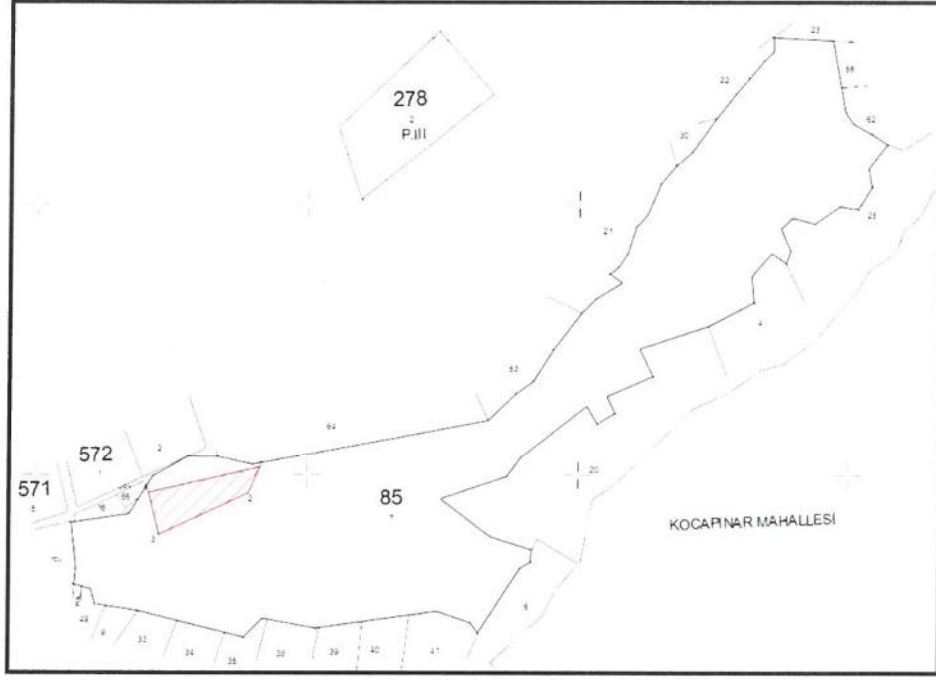

Şekil 3: Kadastral sınır

#### 4. KURUM GÖRÜŞLERİ VE JEOLJİK ETÜD RAPORU

**\*AKDENİZ ELEKTRİK DAĞITIM ANONİM ŞİRKETİ**, Tesis Müdürlüğü İnşaat Ve Kamulaştırma Yöneticiliği'nin 26.12.2019 tarih ve 54385 sayılı yazısında;

"Söz konusu alanda Sağlık Tesisi (100 yataklı hastane, ağız ve diş sağlığı merkezi ve hemodiyaliz merkezi) yapılmasında Şirketimizce herhangi bir sakınca yoktur." denilmektedir.

**\* TÜRKİYE ELEKTRİK İLETİM ANONİM ŞİRKETİ**, 19. Bölge Müdürlüğü(Antalya) Tesis ve Kontrol Müdürlüğü'nün 10.12.2019 tarih ve E.507676 sayılı yazısında;

"Yapılan incelemelerde ilgi yazıda belirtilen planlama alanı üzerinde Teşekkülümüze ait bir tesisimiz bulunmamaktadır. Söz konusu saha içine isabet edecek şekilde bir tesisimizin yapılması gündeme geldiği takdirde buna yönelik imar planı tadilatları için gerekli müracaatlar ilgili İdarelere yapılacaktır." denilmektedir.

**\*ANTALYA BÜYÜKŞEHİR BELEDİYESİ ASAT GENEL MÜDÜRLÜĞÜ**, Çevre Koruma ve Kontrol Dairesi Başkanlığı'nın 30.12.2019 tarih ve E.43100 sayılı yazısında;

"Kurumumuzun 23.10.2017 tarih ve 38541 sayılı Genel Müdürlük Makam Olur'u ile görevlendirilen Kurum Görüş Komisyonu'nun 30.12.2019-1105 tarih ve sayılı raporuna istinaden; Antalya İli, Elmalı İlçe sınırları içerisinde yer alan Elmalı Şefliği 383 numaralı bölme üzerinde bulunan Orman arazisinin yaklaşık 3.000m<sup>2</sup>'lik kısmında yapılması planlanan "Sağlık Tesisi Alanı (100 Yataklı Hastane, Ağız Ve Diş Sağlığı Merkezi ve Hemodiyaliz Merkezi)" faaliyetine ait çalışmalarda, İnceleme sahası içerisinde(Ek1);

- "Su Kirliliği Kontrolü Yönetmeliği", "Yeraltısularının Kirlenmeye ve Bozulmaya Karşı Korunması Hakkında Yönetmelik", "İçme Suyu Temin Edilen Akifer ve Kaynakların Koruma Alanlarının Belirlenmesi Hakkında Tebliğ", "Tıbbi Atıkların Kontrolü Yönetmeliği" ve Antalya Su ve Atıksu İdaresi Genel Müdürlüğü'nün "Su Havzaları Koruma ve Kontrol Yönetmeliği"nde belirtilen hükümlere uyulmalıdır.

- Kirlilik riski taşıyacak hiçbir sıvı ve katı atık, alıcı ortamlara bırakılmamalıdır.

- Akifer verimini negatif etkileyecek faaliyetler yapılmamalıdır.

- Sızdırmazlık tam olarak sağlanmalıdır.

- Evsel nitelikli atıksuların sızdırmaz özellikli fosseptikte toplanarak vidanjör vasıtasıyla atıksu arıtma tesisine taşınmalıdır.

Y.A.

K



-Kati atıklar için de gerekli tüm önlemlerin alınarak uygun şekilde bertaraf edilmesi, yeraltısuyu kaynaklarında kirlilik riski oluşturmaması sağlanmalıdır.  
- Ayrıca faaliyet sırasında oluşacak tıbbi atıklarda uygun şekilde bertaraf edilmelidir.

Tüm risklerin hassasiyetle değerlendirilmesi, yukarıdaki hususlara ve mevzuat hükümlerine uyulması şartıyla, inceleme sahasında yapılacak olan çalışma Kurumumuz açısından uygundur." denilmektedir.

\* **DEVLET SU İŞLERİ GENEL MÜDÜRLÜĞÜ**, 13. Bölge Müdürlüğü'nün 18.12.2019 tarih ve 823453 sayılı yazısında;

"Konu Bölge Müdürlüğümüzce incelenmiştir. Buna göre; Söz konusu alan içerisinde İdaremize ait mevcut ve mutasavver DSİ projesi bulunmamaktadır. Ekli haritada yeri işaretli alanda "Sağlık Tesis Alanı" tesis edilmesinde İdaremizce herhangi bir sakınca bulunmamaktadır." denilmektedir.

\* **KARAYOLLARI GENEL MÜDÜRLÜĞÜ 13. BÖLGE MÜDÜRLÜĞÜ**'nün 08.01.2020 tarih ve E.6325 sayılı yazısında;

"İlgili alan, mevcut ve tasarlanan yol güzergahlarımız dışında kaldığı için Sağlık Tesisi yapılmasında Bölge Müdürlüğümüzce sakınca yoktur." denilmektedir.

\***ANTALYA VALİLİĞİ, İL AFET VE ACİL DURUM MÜDÜRLÜĞÜ**'nün 20.01.2020 tarih ve E.10893 sayılı yazısında;

"Antalya İli, Elmalı İlçesi, Yenimahalle Mahallesi sınırları içerisinde yer alan Elmalı Şefliği 383 numaralı bölme üzerinde bulunan 85 ada 7 nolu parselin yaklaşık 3000 m<sup>2</sup>'lik kısmını kapsayan bölge için 7269 Sayılı Kanun (Umumi Hayata Müessir Afetler Dolayısıyla Alınacak Tedbirlerle Yapılacak Yardımlara Dair Kanun) kapsamında alınmış "Afete Maruz Bölge Kararı" bulunmamaktadır. Aynı yasa kapsamında tahsis edilmemiş ve/veya herhangi bir amaç için ayrılmamıştır. Söz konusu parselde yapılacak olan Uygulama İmar Planı çalışmalarına altlık oluşturacak olan İmar Planına Esas Jeolojik-Jeoteknik Etüt Raporunun Mülga Bayındırlık ve İskan Bakanlığının (Afet İşleri Genel Müdürlüğü) 19.08.2008 tarih ve 10337 sayılı Genelgesi doğrultusunda hazırlanması ve ilgili kuruma onaylatılması ve proje kapsamında yapılacak olan her türlü yapıda "Afet Bölgelerinde Yapılacak Yapılar Hakkında Yönetmelik" ve "Türkiye Bina Deprem Yönetmeliği" hükümlerine uyulması şartı ile söz konusu plan çalışmalarının yapılmasında Müdürlüğümüzce bir sakınca bulunmamaktadır." denilmektedir.

\***ANTALYA İLİ, ELMALI BELEDİYE BAŞKANLIĞI** İmar ve Şehircilik Müdürlüğü'nün 30.12.2019 tarih ve E.5793 sayılı yazısında;

"Müdürlüğümüzce yapılan incelemelerde söz konusu taşınmaz 1/5000 ve 1/1000 ölçekli imar planında Açık ve Yeşil Alanlarda Mesire Alanı olarak kaldığı tespit edildiğinden dolayı, talep edilen alanda Planlı Alanlar İmar Yönetmeliği ve Mekansal Plan Yapım Yönetmeliği Hükümleri gereği 1/5000 ve 1/1000 ölçekli imar planlarının revizyonuna ihtiyaç duyulmaktadır." denilmektedir.

\***BOTAŞ BORU HATLARI İLE PETROL TAŞIMA A.Ş. ETÜT VE PROJE DAİRE BAŞKANLIĞI**'nın E.2186970 sayılı yazısında;

"İlgi yazılar ile Antalya ili Alanya ilçesi Oba Mahallesi 2963 numaralı parsel ile Elmalı ilçesi Yenimahalle 85 ada 7 numaralı parselde yapılması planlanan imar planı çalışmalarına ilişkin Kuruluşumuz görüşü talep edilmektedir. Söz konusu çalışma alanlarına ait yazı eki harita ve koordinatlar incelenmiş olup, sınırları belirtilen alanlarda Kuruluşumuz tasarrufunda mevcut ya da planlanan boru hattı ve tesis bulunmamaktadır." denilmektedir.

\***ANTALYA İLİ, ELMALI İLÇESİ, YENİ MAHALLE, 85 ADA 7 PARSELİN 0.29 HALIK KISMI 1/5000 ÖLÇEKLİ NAZIM VE 1/1000 ÖLÇEKLİ UYGULAMA İMAR PLANINA ESAS JEOLojİK-JEOTEKNİK ETÜT RAPORU**; 10.02.2020 tarihinde Çevre ve Şehircilik İl Müdürlüğü tarafından onaylanmıştır.

Bu raporda; Planlama alanı topoğrafik kodun az olduğu ve eğim yüzdesi%0-10 aralığındadır. Alan, birim ince-orta-kalın tabakalı, gri, yeşilimsi gri, yeşil, bej,



krem, açık kahve renkli kumtaşı, kiltası, silttaşı aralanmasından oluşmakta olup, birim içinde kumlu-killi kireçtaşı ile konglomera, marn vb. düzeyler de görülür. Alanda yapılan sondajlarda yeraltısuyu ve yüzeysuyuna rastlanmamıştır. Planlama alanında eğim değerinin % 0-10 aralığında değiştiği, Karakuştepe formasyonuna ait kiltası birimi yer almaktadır. Ayrılmış kiltası birimde şişme yüksek çıkısa da sert kiltası biriminde taşıma ve oturma problemi beklenmemektedir. Bu nedenle planlama alanı yerleşime uygunluk değerlendirmesi açısından uygun alanlar olarak değerlendirilmiş olup, "Uygun Alanlar-2 (UA-2) Kaya Ortamlar" olarak tanımlanıp, rapor ekinde verilen jeoloji, yerleşime uygunluk ve eğim haritasında "UA-2" simgesiyle gösterilmiştir.

##### 5. PLANLAMA KARARLARI

Elmalı İlçesi Yenimahalle'de yer alan 85 ada 7 nolu parselin 2949 m<sup>2</sup>'lik kısmından oluşan planlama alanı onanlı nazım imar planında mesire alanı olarak planlanmıştır.

Ancak söz konusu alan; Çevre ve Orman Bakanlığı tarafından İl Sağlık Müdürlüğüne 31.03.2010 tarih ve 2010/50 Olur'u ile Sağlık Tesisi (100 Yataklı Hastane, Ağız ve Diş Sağlığı Merkezi ve Hemodiyaliz Merkezi) olarak kullanılmak üzere ön izini verilmesi nedeniyle söz konusu alanı bitişiğinde yer alan sağlık alanı ile bir bütün olacak şekilde "Sağlık Alanı" olarak önerilmiştir.

Kurum görüşleri ve jeolojik etüd raporu sonucunda planlama alanında yapılacak değişiklik için herhangi bir engelle karşılaşılmamıştır. Ancak bu görüş ve raporda belirtilen hükümler dikkate alınmalıdır.

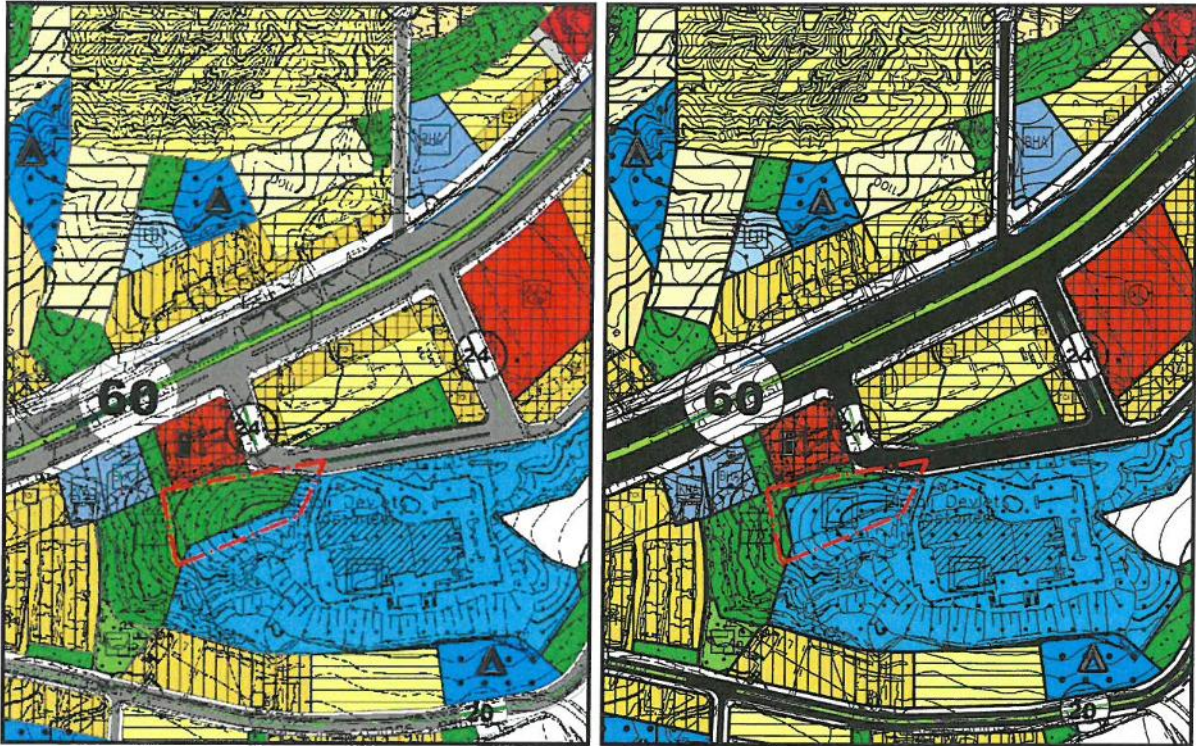

Şekil 4: Mevcut-Öneri 1/5000 Ölçekli Nazım İmar Planı Değişikliği

7.6

10



## 6. PLAN HÜKÜMLERİ

-2872 SAYILI ÇEVRE KANUNU VE BU KANUNUN HÜKÜMLERİ İLE İLGİLİ YÖNETMELİKLERE UYULACAKTIR.

-YÜRÜRLÜKTEKİ OTOYOL YÖNETMELİĞİ HÜKÜMLERİNE UYULACAKTIR.

-İL AFET VE ACİL DURUM MÜDÜRLÜĞÜ'NÜN 20.01.2020 TARİH VE E.10893 SAYILI YAZISINDA BELİRTİLEN KOŞULLARA UYULACAKTIR.

-ANTALYA SU VE ATIKSU İDARESİ GENEL MÜDÜRLÜĞÜ(ASAT)'NÜN 30.12.2019 TARİH VE E.43100 SAYILI YAZISINDA BELİRTİLEN KOŞULLARA UYULACAKTIR.

-AKDENİZ ELEKTRİK DAĞITIM TESİS MÜDÜRLÜĞÜ'NÜN 26.12.2019 TARİH VE 54385 SAYILI YAZISINDA BELİRTİLEN KOŞULLARA UYULACAKTIR.

-KARAYOLLARI 13. BÖLGE MÜDÜRLÜĞÜ'NÜN 08.01.2020 TARİH VE E.6325 SAYILI YAZISINDA BELİRTİLEN KOŞULLARA UYULACAKTIR.

-DEVLET SU İŞLERİ GENEL MÜDÜRLÜĞÜ 13. BÖLGE MÜDÜRLÜĞÜ'NÜN 18.12.2019 TARİH VE 823453 SAYILI YAZISINDA BELİRTİLEN KOŞULLARA UYULACAKTIR.

-TÜRKİYE ELEKTRİK İLETİM ANONİM ŞİRKETİ 19. BÖLGE MÜDÜRLÜĞÜ (ANTALYA)'NÜN 10.12.2019 TARİH VE E.507676 SAYILI YAZISINDA BELİRTİLEN KOŞULLARA UYULACAKTIR.

-BOTAŞ BORU HATLARI İLE PETROL TAŞIMA A.Ş. ETÜT VE PROJE DAİRE BAŞKANLIĞI'NIN E.2186970 SAYILI YAZISINDA BELİRTİLEN KOŞULLARA UYULACAKTIR.

-BU ALANDA; ANTALYA ÇEVRE VE ŞEHİRCİLİK İL MÜDÜRLÜĞÜ'NÜN 10/02/2020 TARİHİNDE ONAYLADIĞI, JEOLJİK-JEOTEKNİK ETÜT RAPORUNUN SONUÇ VE ÖNERİLER KISMINDAKİ HÜKÜMLERE UYULACAKTIR.

-BURADA BELİRTİLMİYEN KONULARDA ANTALYA-BURDUR-İSPARTA PLANLAMA BÖLGESİ 1/100000 ÖLÇEKLİ ÇEVRE DÜZENİ PLANI VE PLAN HÜKÜMLERİ GEÇERLİDİR.

Saygılarımla arz ederim.

ada planlama  
Ettiler Mahallesi, 12. Cadde, No: 10, Kat: 1, 07050 Antalya  
Pösköbe Mahallesi, 12. Cadde, No: 10, Kat: 1, 07050 Antalya  
Tel: 0242 232 73 73 / 0242 232 73 71  
Etiler Mahallesi, 12. Cadde, No: 10, Kat: 1, 07050 Antalya  
Serap YURDAKUL  
Şehir Plancısı (İTÜ)  
Oda Sicil No: 1625

M. LÜFER TOPÇUOĞLU  
Şehir Plancısı  
Yetertlilik Karne Grubu (A)  
Dip.No: 5901/00DTU 1973  
Oda Sicil No: 127

TMMOB Şehir Plancıları Odası	KAYDEDİLMİŞTİR
 FO4S66G9	MD Tarihi: 27.02.2020 Proje Kayıt No: 07-2020-2971 Üye: SERAP YURDAKUL (1625)
Yukarıda bilgileri verilen planlama işini üstlenen yetkili plancının, Odamıza kayıt ve tescilinin bulunduğu; söz konusu iş için odamıza başvurduğu tarih itibarıyla herhangi bir mesleki kısıtlılığının bulunmadığı kaydedilerek, Üye Kayıt Sicil Durum Belgesi düzenlenmiştir.	





T.C.  
TARIM VE ORMAN BAKANLIĞI  
6. Bölge Müdürlüğü

Sayı : 19813332-278.01-E.381187  
Konu : Antalya İli Korkuteli İlçesi Sağlık  
tesisi görüşü

31.01.2020

DAĞITIM YERLERİNE

İlgi : a) Antalya İl Sağlık Müdürlüğü'nün 25.11.2019 tarih ve 344 sayılı yazısı.  
b) Antalya Şube Müdürlüğü'nün 16.01.2020 tarihli ve 68705689-278.01-E.188111  
sayılı yazısı.

İlgi a) da kayıtlı yazı ile Antalya İli, Elmalı ilçesi, Yenimahalle Mahallesi'nde yer alan Antalya Valiliği Sağlık Müdürlüğü tarafından yapılması planlanan ekte krokide belirtilen 2949,69 m<sup>2</sup> (100 yataklı Hastane, Ağız ve Diş Sağlığı Merkezi ve Hemodiyaliz Merkezi) için tahsis edilmesi ile ilgili kurum görüşümüz talep edilmektedir

Bölge Müdürlüğümüz tarafından yapılan inceleme ve değerlendirmeler neticesinde yazı ekinde koordinatları verilen sahanın; 2873 sayılı Milli Parklar Kanunu (milli park, tabiat parkı, tabiat koruma alanı vs.) 4915 sayılı Kara Avcılığı Kanunu uyarınca (yaban hayatı koruma sahası, yaban hayatı geliştirme sahası vs.) Sulak Alanların Korunması Yönetmeliği ile 2014/1 Sayılı Genelge kapsamında özellikli yerlerden olmadığı tespit edilmiş olup yukarıda anılan işlemlere esas Bölge Müdürlüğümüzce bir sakınca görülmemektedir.

Bilgilerinizi ve gereğini rica ederim.

Rıza KAMİL  
Bölge Müdürü V.

Ek : Harita ve Koordinatlar (2 sayfa)

Dağıtım:

Gereği:  
Antalya İl Sağlık Müdürlüğüne

Bilgi:  
Antalya Şube Müdürlüğüne

Not: 5070 sayılı Elektronik İmza Kanunu gereği bu belge elektronik imza ile imzalanmıştır.

Evrak Doğrulama Kodu : HTGGBMYM Evrak Takip Adresi: <https://www.turkiye.gov.tr/tarim-ve-orman-bakanligi-ebys>  
Bahçelievler Mah. Stad Cad. No:1/1 Merkez/BURDUR  
Tel: (0248) 233 31 43 - Faks: (0248) 233 19 79

Bilgi için:Önder  
TÜRKMEN  
Büro Memuru





# ORMAN KADASTROSU

ANTALYA  
İLÇESİ: ELMALI  
BÖLGE: YENİMAHALLE  
KONU: HASTANE EK İZİNİ  
MÜRACAAT SAHİBİ: İL SAĞLIK MÜDÜRLÜĞÜ

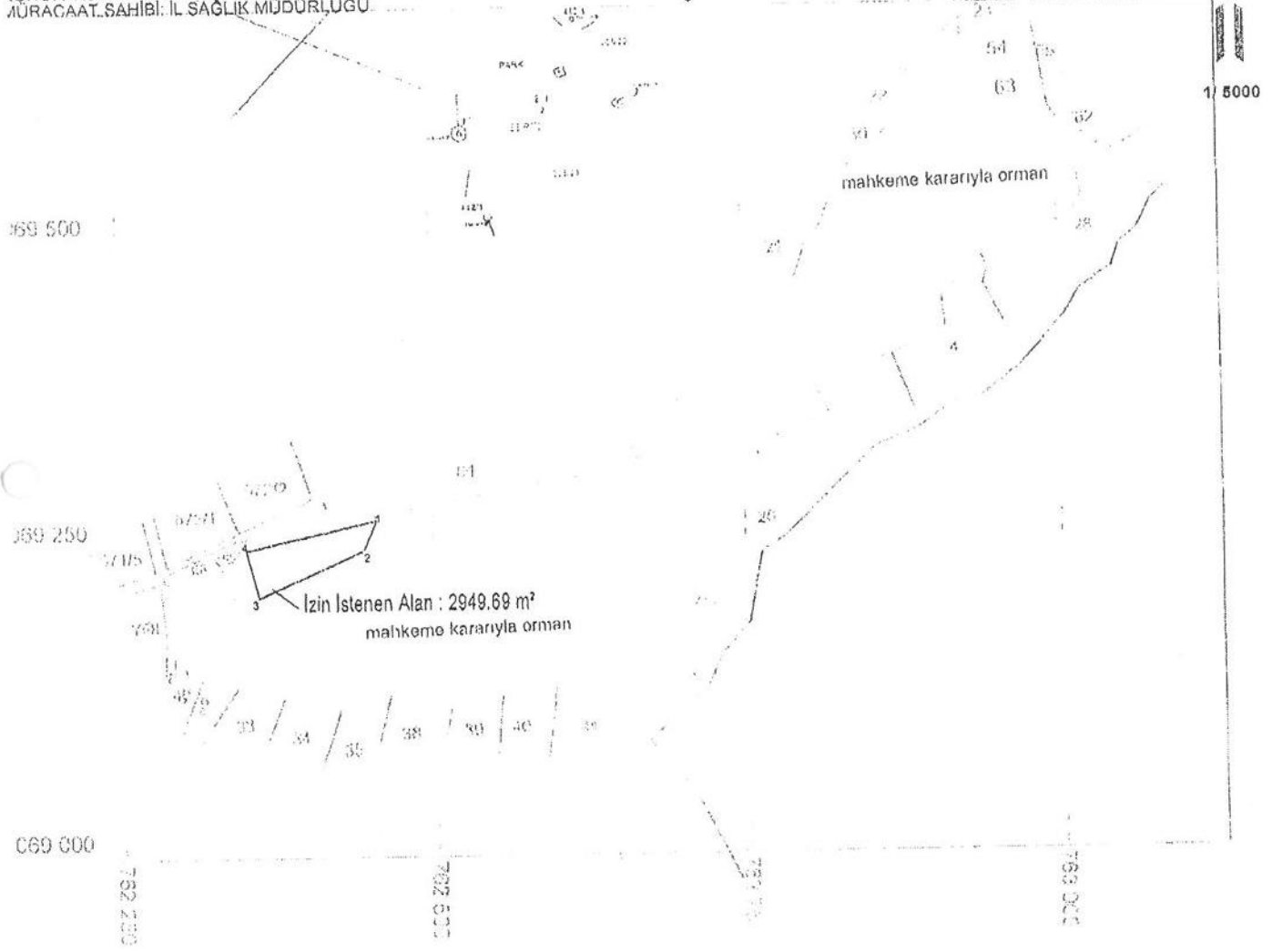

İzin İstenen Alan ve Koordinatları ED50 27-6

Ada Parsel	Hesap Alan	Nokta No	Y	X
OR1	2949.263	2	762446.820	4069233.220
		3	762363.760	4069194.970
		4	762354.000	4069234.000
		1	762456.990	4069267.670

ORMAN ALANI  
YERLEŞİM ALANI

Tarafımızdan kontrolü yapılmıştır.

Mehmet AYDEMİR  
Makina Müh.

Emre MUTLU  
Korkutelli DİKMP Şefi



# MEMLEKET HARİTASI

İLİ: ANTALYA  
İLÇESİ: ELMALI  
BELDE: YENİMAHALLE  
KONU: HASTANE EK İZİNİ  
MÜRACAAT SAHİBİ: İL SAĞLIK MÜDÜRLÜĞÜ

Pafta: O23-C2

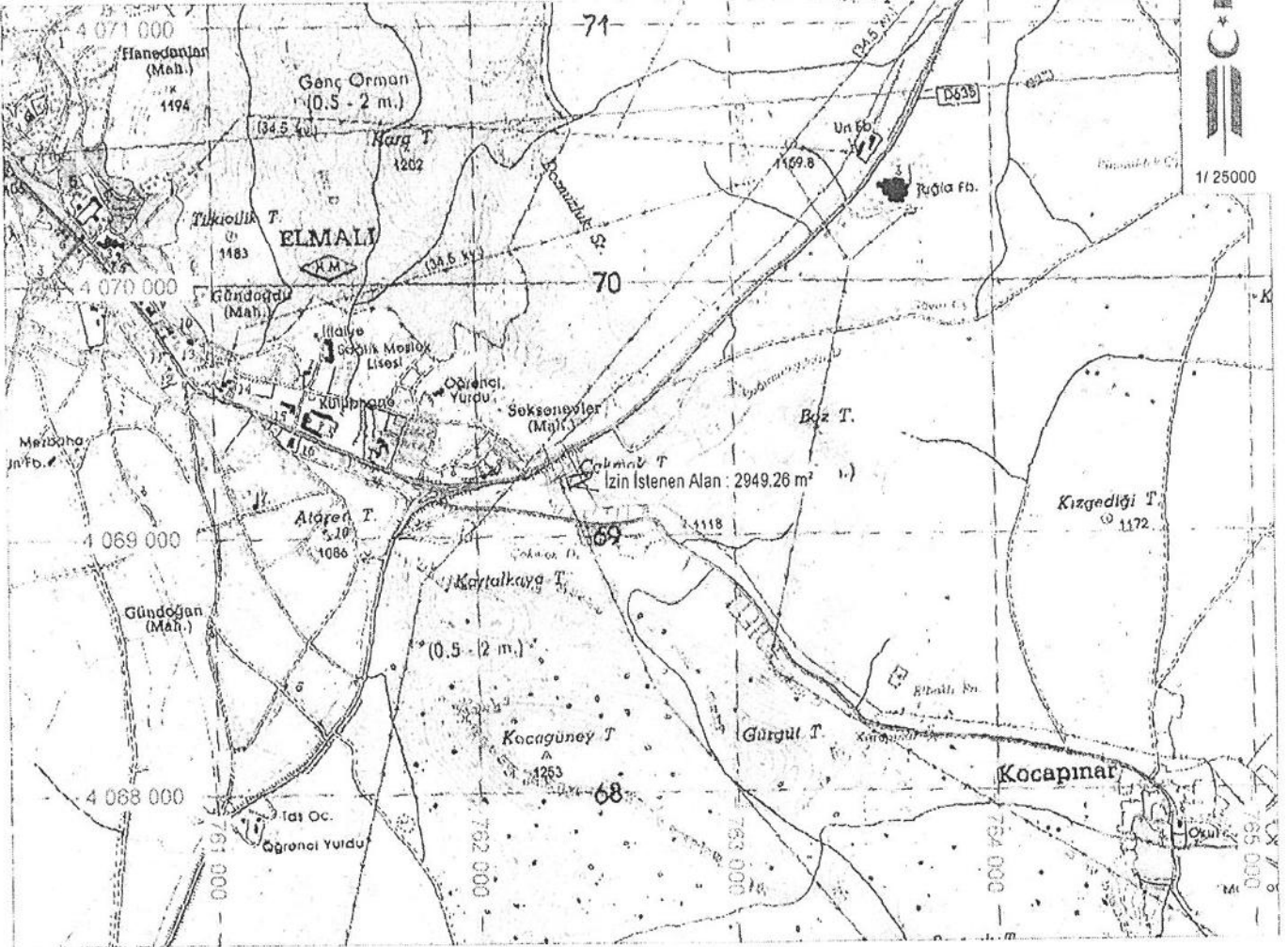

Tarafımızdan kontrol yapılmıştır.

*Mehmet Aydemir*  
Mehmet AYDEMİR  
Makina Müh.

*Emre Mutlu*  
Emre MUTLU  
Korkuteli DKMP Şefi





Sayı : 48085086-952.01.04.04-E.10893

20.01.2020

Konu : Afete Maruz Bölge

## ANTALYA İL SAĞLIK MÜDÜRLÜĞÜNE

İlgi : 10.01.2020 tarihli ve 12394646-769 sayılı yazınız.

İlgide kayıtlı yazınız ekinde tapu kayıt bilgileri belirtilen Antalya İli, Elmalı İlçesi, Yenimahalle Mahallesi sınırları içerisinde yer alan Elmalı Şefliği 383 numaralı bölme üzerinde bulunan 85 ada 7 no'lu parselin yaklaşık 3.000 m<sup>2</sup>'lik kısmının "Sağlık Tesis Alanı" olarak planlanacağı belirtilerek, söz konusu imar planı çalışmalarına esas kurum görüşümüz istenilmektedir.

Antalya İli, Elmalı İlçesi, Yenimahalle Mahallesi sınırları içerisinde yer alan Elmalı Şefliği 383 numaralı bölme üzerinde bulunan 85 ada 7 no'lu parselin yaklaşık 3.000 m<sup>2</sup>'lik kısmını kapsayan bölge için 7269 sayılı Kanun (Umumi Hayata Müessir Afetler Dolayısıyla Alınacak Tedbirlere Yapılacak Yardımlara Dair Kanun) kapsamında alınmış "**Afete Maruz Bölge Kararı**" bulunmamaktadır. Aynı yasa kapsamında tahsis edilmemiş ve/veya herhangi bir amaç için ayrılmamıştır.

Söz konusu parselde yapılacak olan Uygulama İmar Planı çalışmalarına altlık oluşturacak olan İmar Planına Esas Jeolojik-Jeoteknik Etüt Raporunun Mülga Bayındırlık ve İskân Bakanlığının ( Afet İşleri Genel Müdürlüğü) 19.08.2008 tarih ve 10337 sayılı Genelgeleri doğrultusunda hazırlanması ve ilgili kuruma onaylanması ve proje kapsamında yapılacak olan her türlü yapıda "Afet Bölgelerinde Yapılacak Yapılar Hakkında Yönetmelik" ve "Türkiye Bina Deprem Yönetmeliği" hükümlerine uyulması şartı ile söz konusu plan çalışmalarının yapılmasında Müdürlüğümüzce bir sakınca bulunmamaktadır.

Bilgilerinize arz ederim.

Fevzi TİMUR  
İl Afet ve Acil Durum Müdürü

Not: 5070 sayılı elektronik imza kanununun 5.maddesi gereği bu belge elektronik imza ile imzalanmıştır.



**BOTAŞ**  
**BORU HATLARI İLE PETROL TAŞIMA A.Ş.**  
Etüt ve Proje Daire Başkanlığı

Sayı : 26106802-622.02-E.2186970  
Konu : Görüş ve Teklifler

**ANTALYA VALİLİĞİNE**  
(Antalya İl Sağlık Müdürlüğü)

İlgi : a) 10/01/2020 Tarih ve 209 Sayılı Yazınız  
b) 09/01/2020 Tarih ve 184 Sayılı Yazınız

İlgi yazılar ile Antalya ili Alanya ilçesi Oba Mahallesi 2963 numaralı parsel ile Elmalı ilçesi Yenimahalle 85 ada 7 numaralı parselde yapılması planlanan imar planı çalışmalarına ilişkin Kuruluşumuz görüşü talep edilmektedir.

Söz konusu çalışma alanlarına ait yazı eki harita ve koordinatlar incelenmiş olup, sınırları belirtilen alanlarda Kuruluşumuz tasarrufunda mevcut ya da planlanan boru hattı ve tesis bulunmamaktadır.

Bilgilerinizi rica ederiz.

[ E-İmzalı ]  
Argun AKYAZI  
Daire Başkan Yardımcısı

[ E-İmzalı ]  
Dr. Necati EVREN  
Daire Başkan V.

Adres : Bilkent Plaza A-2 Blok 06800 Bilkent/ANKARA

Telefon : (312) 297 2000 Faks : (312) 266 0733-34

İnternet Adresi : www.botas.gov.tr

Bilgi için : Şule KARATATAR ÇİÇEK  
Başmühendis

Telefon : (312) 297 3123

e-posta : sulek.cicek@botas.gov.tr



T.C.  
ANTALYA İLİ  
Elmalı Belediye Başkanlığı  
İmar ve Şehircilik Müdürlüğü



6

E-İmzalıdır

Sayı : 97440127-622.3-E.5793  
Konu : Kurum Görüşü

30/12/2019

T.C.  
ANTALYA VALİLİĞİ  
(İl Sağlık Müdürlüğü)

İlgi : 22.11.2019 tarih ve 322 sayılı yazınız.

Elmalı ilçesi sınırları içerisinde yer alan Elmalı Şefliği 383 numaralı bölme üzerinde bulunan Orman Arazisinin yaklaşık 3000 m<sup>2</sup>'lik kısmının Sağlık Tesisi (100 Yataklı Hastane , Ağız ve Diş Sağlığı Merkezi ve Hemodiyaliz merkezi) olarak Kullanılmak üzere Müdürlüğümüze ön izni verilecek Orman Arazisinin İmar planında Sağlık tesisi alanı olarak Planlanması ve Müdürlüğünüze tahsisi işlemlerinin yapılması konusunda Görüşümüz talep edilmiştir.

Müdürlüğümüzce yapılan incelemelerde söz konusu taşınmaz 1/5000 ve 1/1000 ölçekli imar planında Açık ve Yeşil Alanlarda **Mesire Alanı** olarak kaldığı tespit edildiğinden dolayı , talep edilen alanda Planlı Alanlar İmar Yönetmeliği ve Mekânsal Plan Yapım Yönetmeliği Hükümleri gereği 1/5000 ve 1/1000 ölçekli imar planlarının revizyonuna ihtiyaç duyulmaktadır.

Gereğini bilgilerinize arz ederim.

**Halil ÖZTÜRK**  
Belediye Başkanı

Ek : İmar Durum Krokisi

ANTALYA İL SAĞLIK MÜDÜRLÜĞÜ - ANTALYA İL  
SAĞLIK MÜDÜRLÜĞÜ EVRAK BİRDİ  
08/01/2020 10.12 - 12394646-000-955



00109767331

İL SAĞLIK  
MÜDÜRLÜĞÜNE

...../...../20.....  
Vali a.

Vali Yardımcısı 1345

06 01 2020

Karyağdı Mah.Hükümet Cad.No:2 07700 - Elmalı/ANTALYA  
Tel: +90 (242) 618 67 01-02 Faks: +90 (242) 618 12 78 Web: [www.elmali.bel.tr](http://www.elmali.bel.tr)  
Ayrıntılı Bilgi İçin: Nuri BULUT  
Tel: E-Posta: [nuri.hulut@elmali.bel.tr](mailto:nuri.hulut@elmali.bel.tr)



T.C.  
KARAYOLLARI GENEL MÜDÜRLÜĞÜ  
13. Bölge Müdürlüğü

ANTALYA İL SAĞLIK MÜDÜRLÜĞÜ - ANTALYA İL  
SAĞLIK MÜDÜRLÜĞÜ EVRAK BİRİMİ - 08.01.2020 16:30 -  
12394646-000-1106



00109845474

Gelen Belge Kayıt

08.01.2020

Sayı : 10097279- 754 /E.6325  
Konu : Kurum görüşü (Elmalı)

İL SAĞLIK MÜDÜRLÜĞÜNE  
Toros Mah. Atatürk Bulvarı No: 38/1  
07070 Konyaaltı/ANTALYA

İlgi: 22/11/2019 tarihli ve 34215625-755.02.01 - 322 sayılı yazımız.

Antalya ili, Elmalı ilçesinde, ilgi yazı ekinde sınırları gösterilen alanda yapılması planlanan Sağlık Tesisi için görüş talebiniz incelenmiştir.

İlgili alan, mevcut ve tasarlanan yol güzergâhlarımız dışında kaldığı için Sağlık Tesisi yapılmasında Bölge Müdürlüğümüzce sakınca yoktur.

Bilgilerini rica ederim.

İbrahim YAŞAR  
Bölge Müdürü a.  
Bölge Müdür Yrd.

"Bu belge, güvenli elektronik imza ile imzalanmıştır."  
<http://www.kgm.gov.tr> adresinden, "wyqnh64DC086" DYS No ve evrak tarihi ile erişebilirsiniz.

Fabrikalar Mah. Gazi Bulvarı 07090 KEPEZ / ANTALYA

Bilgi İçin: Mehmet Can ÖZKURT  
İmar Teknik Elemanı

Telefon No : 242 320 70 00 Faks: 242 320 70 80  
İnternet Adresi : [www.kgm.gov.tr](http://www.kgm.gov.tr) KEP: [kgm13bolge@hs01.kep.tr](mailto:kgm13bolge@hs01.kep.tr)  
İlgili Birim : Etüt, Proje Ve Çevre Başmühendisliği -

Tel - Faks: 07412-  
e-posta : [mcan.ozturk@kgm.gov.tr](mailto:mcan.ozturk@kgm.gov.tr)





T.C.  
ANTALYA BÜYÜKŞEHİR BELEDİYE BAŞKANLIĞI  
Antalya Su ve Atıksu İdaresi Genel Müdürlüğü  
Çevre Koruma ve Kontrol Dairesi Başkanlığı



30/12/2019

Sayı : 41448499-622.03-E.43100  
Konu : Kurum Görüşü

ANTALYA VALİLİĞİNE  
(İl Sağlık Müdürlüğü)

İlgi : 22/11/2019 tarih ve 34215625-755.02.01-E.322 sayılı yazınız.

İlgi yazınızda, Antalya İli, Elmalı İlçe sınırları içerisinde bulunan 3.000 m<sup>2</sup> 'lik Orman arazisinde Sağlık Tesisi Alanı (100 Yataklı Hastane, Ağız Ve Diş Sağlığı Merkezi ve Hemodiyaliz Merkezi) olarak planlanması çalışmalarına veri teşkil etmek üzere Kurum görüşümüz istenmiştir.

Kurumumuzun 23/10/2017 tarih ve 38541 sayılı Genel Müdürlük Makam Olur'u ile görevlendirilen Kurum Görüş Komisyonu'nun 30/12/2019 – 1105 tarih ve sayılı raporuna istinaden; Antalya İli, Elmalı İlçe sınırları içerisinde yer alan Elmalı Şefliği 383 numaralı bölme üzerinde bulunan Orman arazisinin yaklaşık 3.000m<sup>2</sup>'lik kısmında yapılması planlanan "Sağlık Tesisi Alanı (100 Yataklı Hastane, Ağız Ve Diş Sağlığı Merkezi ve Hemodiyaliz Merkezi)" faaliyetine ait çalışmalarda,

İnceleme sahası içerisinde(Ek1);

-*"Su Kirliliği Kontrolü Yönetmeliği", "Yeraltısularının Kirlenmeye ve Bozulmaya Karşı Korunması Hakkında Yönetmelik", "İçme Suyu Temin Edilen Akifer ve Kaynakların Koruma Alanlarının Belirlenmesi Hakkında Tebliğ", "Tıbbi Atıkların Kontrolü Yönetmeliği" ve Antalya Su ve Atıksu İdaresi Genel Müdürlüğü'nün "Su Havzaları Koruma ve Kontrol Yönetmeliği"nde belirtilen hükümlere uyulmalıdır.*

- Kirlilik riski taşıyacak hiçbir sıvı ve katı atık, alıcı ortamlara bırakılmamalıdır.

-Akifer verimini negatif etkileyecek faaliyetler yapılmamalıdır.

-Sızdırmazlık tam olarak sağlanmalıdır.

-Evsel nitelikli atıksuların sızdırmaz özellikli fosseptikte toplanarak vidanjör vasıtasıyla atıksu arıtma tesisine taşınmalıdır.

-Katı atıklar için de gerekli tüm önlemlerin alınarak uygun şekilde bertaraf edilmesi, yeraltısuyu kaynaklarında kirlilik riski oluşturmaması sağlanmalıdır.

- Ayrıca faaliyet sırasında oluşacak tıbbi atıklarda uygun şekilde bertaraf edilmelidir.

Tüm risklerin hassasiyetle değerlendirilmesi, yukarıdaki hususlara ve mevzuat hükümlerine uyulması şartıyla, inceleme sahasında yapılacak olan çalışma Kurumumuz açısından uygundur.

Bilgilerinize arz ederim.

İL SAĞLIK  
MÜDÜRLÜĞÜNE  
...../...../20.....

Vali a.

Vali Yardımcısı

31-12-2019 47413

Ümit DABAN  
Genel Müdür a.  
Genel Müdür Yardımcısı V.  
e-*imzalı*.

Ek :

- 1- Görüş istenen alana ait Koordinatlı Kroki
- 2- Görüş istenen alana ait Google Earth Görüntüsü

Bu belge 5070 sayılı Elektronik İmza Kanununun 5. Maddesi gereğince güve

ANTALYA İL SAĞLIK MÜDÜRLÜĞÜ - ANTALYA İL  
SAĞLIK MÜDÜRLÜĞÜ EVRAK BİRLİMİ  
03/01/2020 16.10 - 12394646-000-416



00109490978



Adres: Fabrikalar Mah. Dumlupınar Bulvarı No:3 ANTALYA

Tel : 0242 310 12 00

Faks : 0242 310 12 01

E-posta : lacin.celik@asat.gov.tr

KEP: asat@hs01.kep.tr

Ayrıntılı bilgi için irtibat : LAÇIN ÇELİK

Elektronik Ağ : www.asat.gov.tr

Link : Evrak Doğrulama – Evrak Görüntüleme

İL: ANTALYA  
İLÇE: ELMALI  
KONU: SAĞLIK TESİSİ

Ada Parsel	Hesap Alan	Nokta No	Y	X
Elin Alan	2949,263	2	762446.620	4069233.220
		3	762363.750	4069194.670
		4	762354.000	4069234.000
		1	762456.990	4069257.570

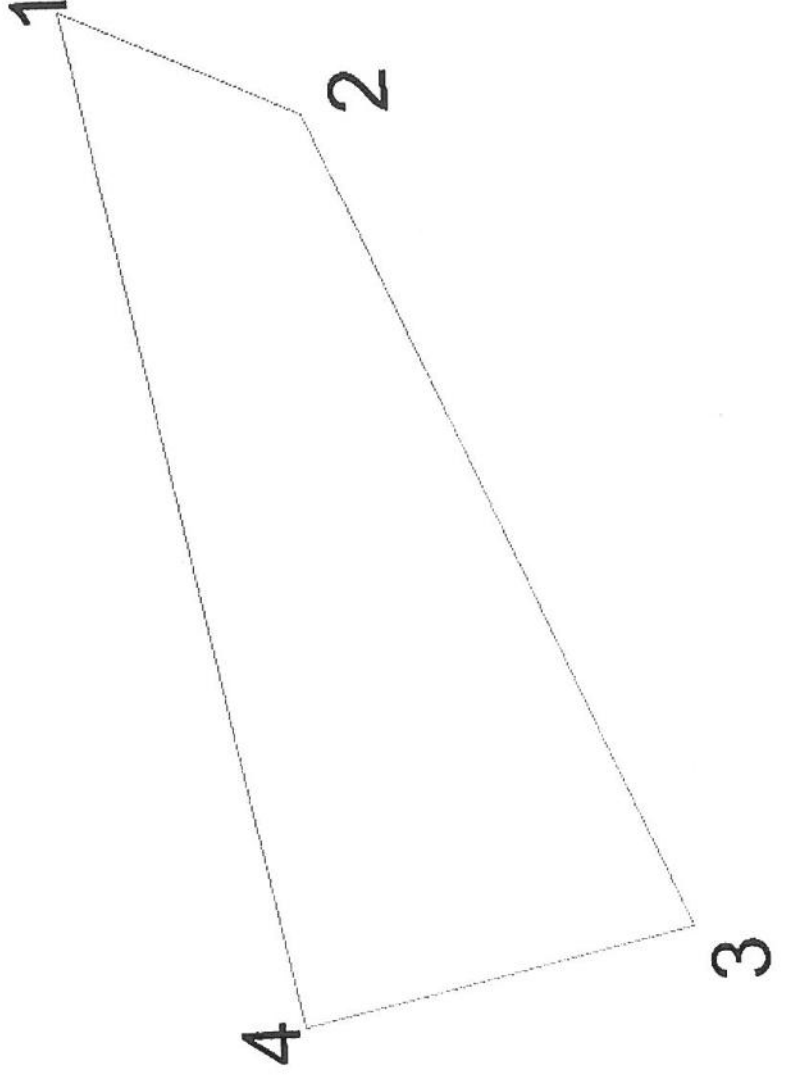



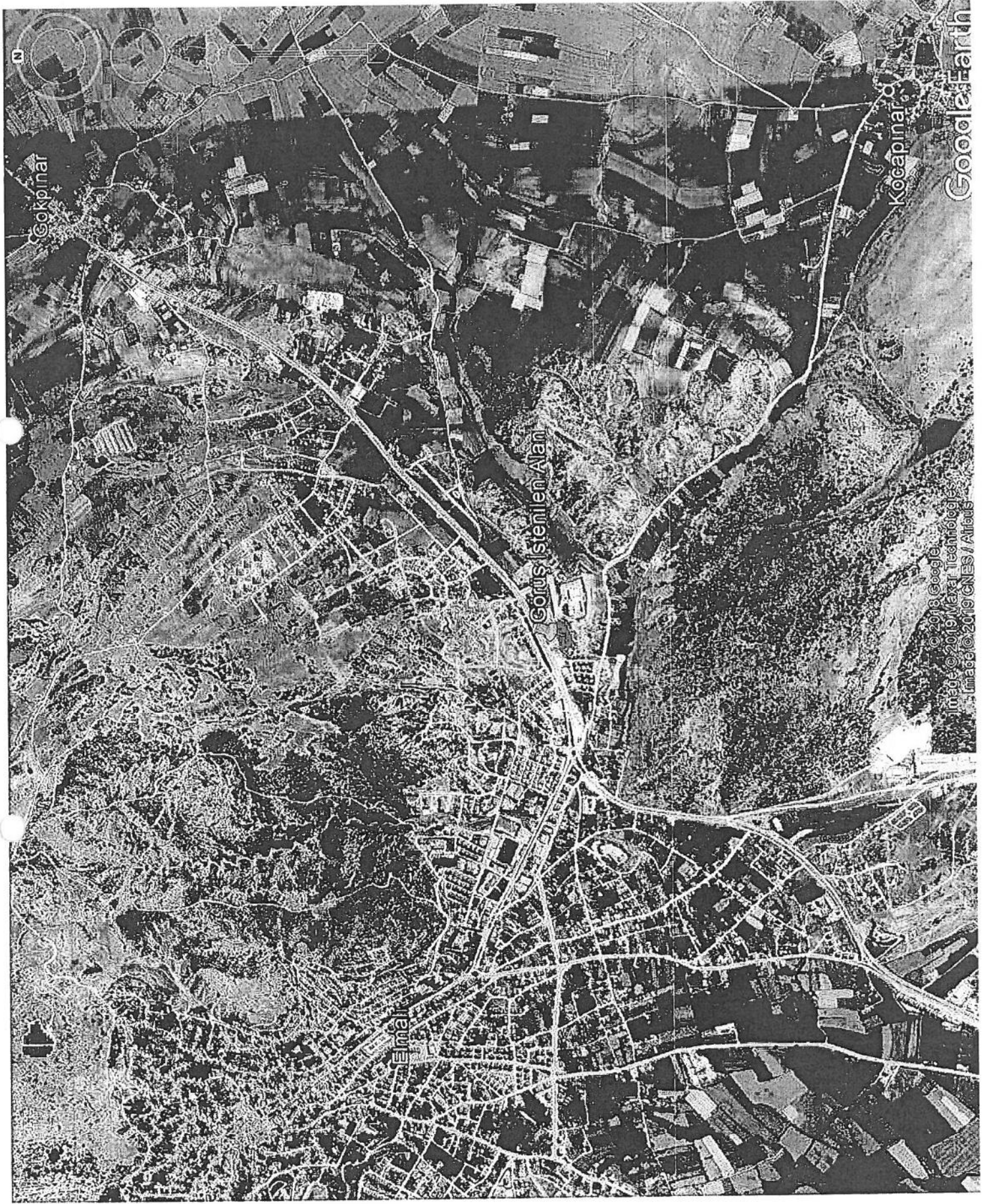

© 2018 Google,  
Imagery © 2019 Maxar Technologies,  
© 2019 CNES / Airbus

Google Earth



T.C.  
ANTALYA VALİLİĞİ  
İl Sağlık Müdürlüğü

ANTALYA İL SAĞLIK MÜDÜRLÜĞÜ - ANTALYA İDARİ  
HİZMETLER BİRİMİ

27/11/2019 15:18 - 34215625 - 755.02.01 - E.392



00106651296

Sayı : 34215625-755.02.01  
Konu : Kurum Görüşü (Elmalı)

ANTALYA KÜLTÜR VARLIKLARINI KORUMA BÖLGE KURULU MÜDÜRLÜĞÜNE

İlgili bilgi ve belgeleri ekteki CD'lerde sunulan İlimiz Elmalı İlçesi sınırları içerisinde yer alan Elmalı Şefliği 383 numaralı bölme üzerinde bulunan Orman arazisinin yaklaşık 3.000 m<sup>2</sup>'lik kısmının Sağlık Tesisi (100 Yataklı Hastane, Ağız ve Diş Sağlığı Merkezi ve Hemodiyaliz Merkezi) olarak kullanılmak üzere Müdürlüğümüze ön izni verilecek Orman Arazisinin Arkeolojik Sit Alanı ile ilgisinin olup olmadığı konusunda Kurum görüşünüzün Müdürlüğümüze bildirilmesi hususunda;

Gereğini rica ederim.

e-e-izmalıdır.  
Uzm. Dr. Mehmet AKDAĞ  
Vali a.  
İl Sağlık Müdürü V.

Ek: 1 adet CD

Yusuf Abi Aray plabaz.

28 subatla Ara  
↓  
0555 391 7713

Mehmet bay  
orman

Araç.



**AKDENİZ  
ELEKTRİK  
DAĞITIM**

"enerjimizle yanınızdayız"



2.6 -12- 2019

Tesis Müdürlüğü  
İnşaat ve Kamulaştırma Yöneticiliği

Sayı : --  
Konu: Kurum Görüşü Hk.

**T.C.  
ANTALYA VALİLİĞİ  
(İl Sağlık Müdürlüğü)**

İlgi: 22/11/2019 tarihli ve 322 sayı ile kurum kayıtlarına giren evrak

İlgi yazıda;Antalya İli, Elmalı İlçesi sınırları içerisinde yer alan Elmalı Orman İşletme Şefliği 383 numaralı bölme üzerinde bulunan orman arazisinin yaklaşık 3000 m<sup>2</sup> lik kısmının Sağlık Tesisi (100 Yataklı Hastane, Ağız ve Diş Sağlığı Merkezi ve Hemodiyaliz Merkezi) olarak kullanılmak üzere tahsis işlemlerinin yapılabilmesi için Şirketimiz görüşü talep edilmektedir.

Söz konusu alanda Sağlık Tesisi (100 Yataklı Hastane, Ağız ve Diş Sağlığı Merkezi ve Hemodiyaliz Merkezi) yapılmasında Şirketimizce herhangi bir sakınca yoktur.

Gereğini arz ederiz.

E-İmzalıdır  
Serkan Kükrek  
Tesis Müdürü

E-İmzalıdır  
Ufuk Okul  
Yatırım Direktörü

EKLER :  
CBS Görüntüsü



**İL SAĞLIK  
MÜDÜRLÜĞÜNE**

...../...../20.....

Vall a.

Vall Yardımcısı

116743

25.12.2019 Uzman: F.ŞENER  
25.12.2019 İnşaat ve Kamulaştırma Yöneticisi: Ö.EKİNCİ

30-12-2019

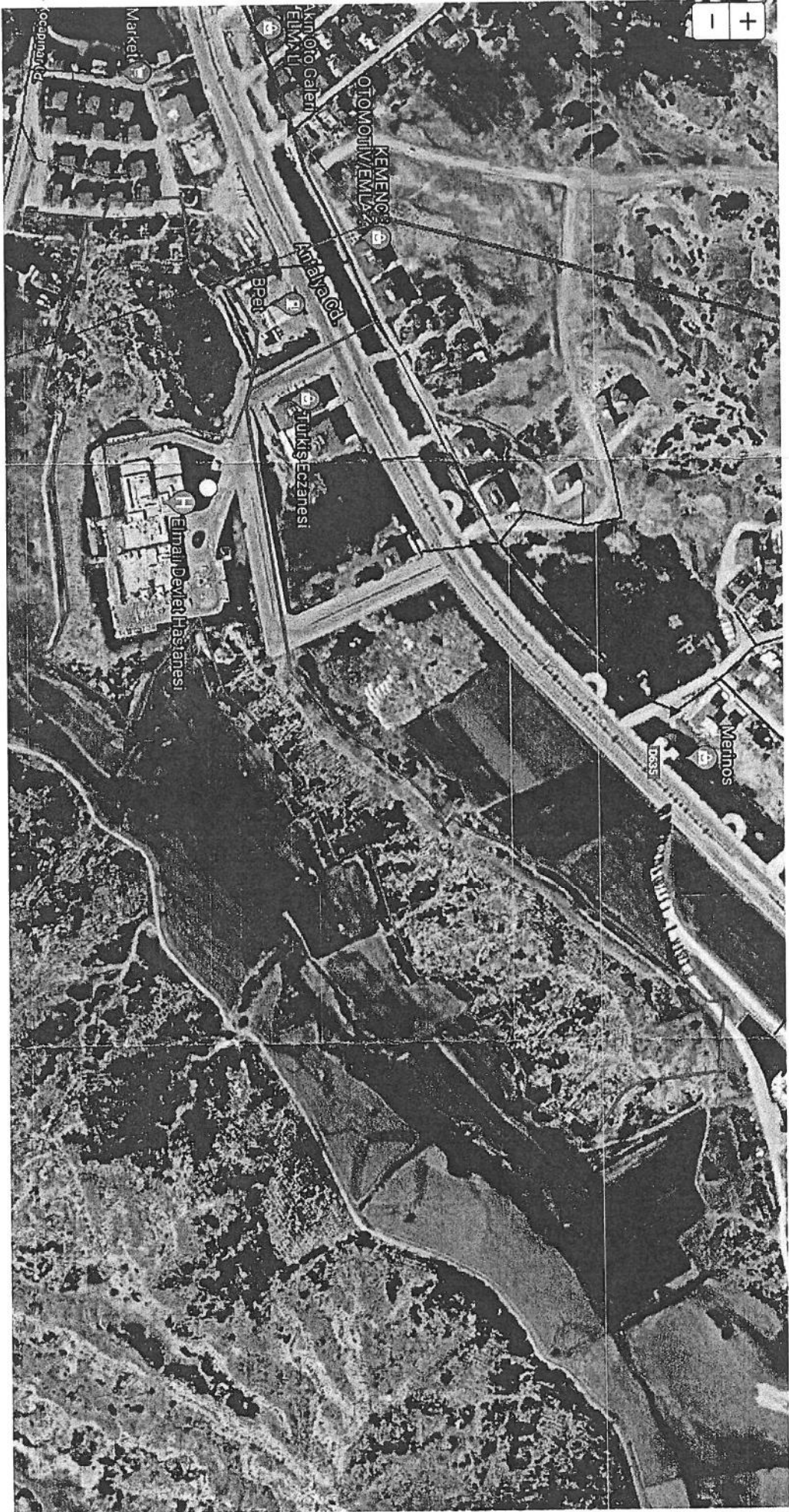



T.C.  
**TARIM VE ORMAN BAKANLIĞI**  
Devlet Su İşleri Genel Müdürlüğü 13. Bölge Müdürlüğü



Sayı : 89404551-045.99-823453  
Konu : Görüşler(Antalya İli, Elmalı İlçesi, Sağlık Tesisi Alanı)

18.12.2019

**ANTALYA VALİLİĞİ İL SAĞLIK MÜDÜRLÜĞÜNE**  
(İl Sağlık Müdürlüğü ANTALYA)

**İlgi** : 22.11.2019 tarihli ve 322 sayılı yazınız.

İlgi yazınızda; Antalya İli, Elmalı İlçesi sınırları içerisinde bulunan ekli haritada belirtilen alanda "Sağlık Tesisi Alanı" olarak planlanacağından bahisle sözkonusu alana ilişkin İdaremiz görüşü talep edilmektedir.

Konu Bölge Müdürlüğümüzce incelenmiştir. Buna göre; Söz konusu alan içerisinde İdaremize ait mevcut ve mutasavver DSİ projesi bulunmamaktadır.

Ekli haritada yeri işaretli alanda "Sağlık Tesisi Alanı" tesis edilmesinde İdaremizce herhangi bir sakınca bulunmamaktadır.

Bilgilerinizi ve gereğini arz ederim.

Yüksel TAZEGÜL  
Bölge Müdürü a.  
Bölge Müdür Yardımcısı

**EK/EKLER :**

1) Harita



Das teke



**Bu belge, 5070 sayılı Elektronik İmza Kanununun 5. Maddesi gereğince güvenli elektronik imza ile imzalanmıştır.**  
**Orjinal elektronik belge adresi: 'https://evrakdogrula.dsi.gov.tr' Doğrulama Kodu: LCRH-VK14-KR17-2290**

Adres : DSİ 13. Bölge Müdürlüğü Barış Mah. Halide Edip Adıvar Cad.  
07080 ANTALYA  
Telefon : (242) 331 16 16 Belgegeçer (Fax) : (242) 331 16 14  
Kep Adresi : dsi.13blgmud@hs01.kep.tr Elektronik Ağ: www.dsi.gov.tr

**Bilgi İçin:**  
**Ahmet EDİZ Mühendis**  
**Telefon : 02423311616**  
**e-posta : ahmetediz@dsi.gov.tr**



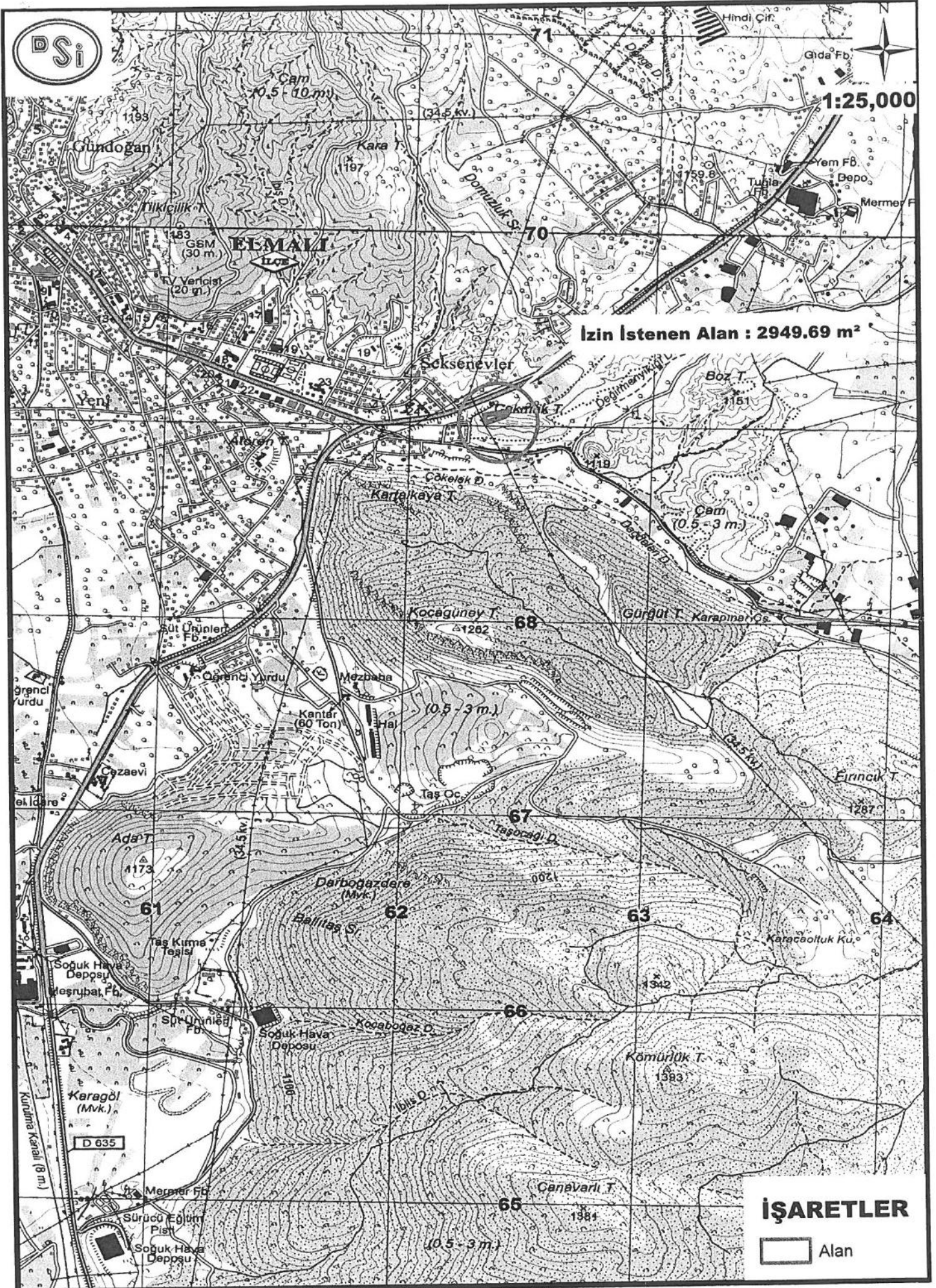

17\_6.3

T.C.  
 ÇEVRE VE ORMAN BAKANLIĞI  
 Orman Genel Müdürlüğü, Antalya Bölge Müdürlüğü

BAKANLIK MAKAMINA  
 ( Orman Bölge Müdürlüğüne )

Sayı : B.18.1.OGM.1.05.00.03.255.03.5.2.30-3035  
 Olur No : 2010/50  
 Konu : İzin Verildiği

İstek Sahibi : Sağlık Bakanlığı  
 Konu : Sağlık Tesisi (75 Yataklı Hastane, Toplum Sağlığı Merkezi,  
 Ağız Dış Sağlığı Merkezi, Hemodiyaliz Merkezi Yapımı)

İnceleme Raporu : 30.03.2010  
 İzin Sahası ( m<sup>2</sup> ) : 85.336,65 m<sup>2</sup>

Mevkii ve Orman Durumu: Elmalı İşl. Elmalı Şefl. 383 numaralı bölme üzerinde  
 Diğer Hususlar : İleride yapılması planlanan toplum sağlığı merkezi, ağız-dış  
 sağlığı merkezi ve hemodiyaliz merkezinin inşaatına başlanmadan önce mutlaka  
 projeleri Kurumumuza ibraz edilecektir.

Konu yerinde inceletirilmiş olup, Elmalı Orman İşletme Müdürlüğü ile Bölge Müdürlüğümüz tarafından uygun görülen izin raporu, kroki ve diğer eklerinin incelenmesi sonucunda; yukarıda mevkii, durumu, yüzölçümü ve kullanma amacı gösterilen orman parçasının, istenilen amaca uygun olarak kullanılmasında kamu yararı bulunduğu görüşüne varılmıştır. Bu nedenle belirtilen orman alanı üzerinde yerleşme ve çalışma şartlarını düzenleyen örneği ekte sunulan taahhüname yazılı koşullarla, diğer kanun hükümleri saklı kalmak kaydıyla, 6831/5192 sayılı Orman Kanununun 17.3 maddesi gereğince Sağlık Bakanlığı lehine 49 yıl süreyle BEDELSİZ izin verilmesi Çevre ve Orman Bakanlığı Orman Genel Müdürlüğünün 02.03.2009 Gün ve B.18.1.OGM.0.65.02. 020/9 sayılı yetki devri konulu olurlarına atfen olurlarımıza arz ederim.

31.03.2010  
 Cemal ŞAK  
 Kad. Mülk. Şb. Md. V.

Uygun görüşle arz ederim.

31.03.2010

Ata KAHYA

Bölge Müdürü Yardımcısı

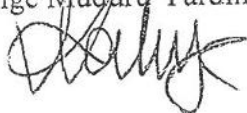

OLUR

31.03.2010

Recep KAŞAN

Bölge Müdürü

( Bakan Adına )



TAŞINMAZA AIT TAPU KAYDI (Aktif Malikler - ŞBİ var)

Zemin Tipi : Ana Tasınmaz  
 Zemin No : 52780166  
 İl / İlçe : ANTALYA/ELMALI  
 Kurum Adı : Elmali TM  
 Mahalle / Köy Adı : YENİMAHALLE Mah.  
 Mevki : DÖNGE  
 Cilt / Sayfa No : 3 / 255  
 Kayıt Durum : Aktif

tk34303

Ada/Parsel : 85/7  
 Yüzölçüm : 100.385,00 m2  
 Ana Taş. Nitelik : ORMAN

MÜLKİYET BİLGİLERİ

Sistem No	Malik	Elbirliği No	Hisse Pay/Payda	Metrekare	Edinme Sebebi - Tarih - Yev.	Terkin Sebebi - Tarih - Yev.
149138097	MALİYE HAZINESİ		TAM	100.385,00	Hükmen Tescil - 24/08/1995 - 1598-	--

\* Tesis edilen şerhler ve beyanlar salt elektronik ortamda tutulmaktadır.

Raporlayıcı: tk34303  
 Alim ULUBAĞ  
 Kaydına Uygundur  
 19.02.2018

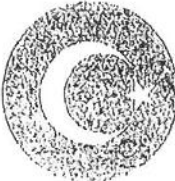

İli	ANTALYA	Türkiye Cumhuriyeti			Fotoğraf		
İlçesi	ELMALI						
Mahallesi	YENİMAHALLE						
Köyü							
Sokağı							
Mevkii	DÖNGE						
Satış Bedeli		Pafta No.	Ada No.	Parsel No.	Yüzölçümü		
0,00			85	7	ha	m <sup>2</sup>	dm <sup>2</sup>
					100.385,00 m <sup>2</sup>		
GAYRİMENKULÜN	Niteliği	ORMAN					
	Sınırı	Planındadır Zemin Sistem No : 52780166					
	Edinme Sebebi	Tapu Senedi işleminden. 25/03/2012					
	Sahibi	MALİYE HAZİNESİ Tam					
Geldisi	Yevmiye No.	Cilt No.	Sahife No.	Sıra No.	Tarihi	Gittisi	
Cilt No.	1598	3	255		24/08/1995	Cilt No.	
Sahife No.	Siciline Uygundur.					Sahife No.	
Sıra No.	Çiğdem TALAY Müdür Vekili					Sıra No.	
Tarih	NOT : * Mülkiyetin gayri ayni haklar ile şahıslar için tapu kütüğüne müracaat edilmelidir. ** Tebliğat Kanunu Hükümleri gereğince adres değişikliği için Tapu Sicil Müdürlüğüne bildirilecektir.					Tarih	

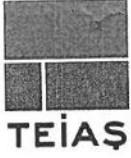

TÜRKİYE ELEKTRİK İLETİM A.Ş. GENEL MÜDÜRLÜĞÜ  
19.BÖLGE MÜDÜRLÜĞÜ (ANTALYA)  
19. BÖLGE MÜDÜR YARDIMCILIĞI (TESİS)  
Tesis Ve Kontrol Müdürlüğü

Sermaye: 5 Milyar ₺  
Vergi D. Hitit  
Vergi No: 879 030 4314  
ASO: 5887 ATO:165458

Sayı : 42500675-754-E.507676

10.12.2019

Konu : KURUM GÖRÜŞÜ

ANTALYA İL SAĞLIK MÜDÜRLÜĞÜNE  
Toros Mah.Atatürk Bulvarı No:38/1 Konyaaltı / Antalya

İlgi : 22.11.2019 tarihli ve 34215625-755.02.01 sayılı yazınız.

İlgi yazıda Antalya İli, Elmalı İlçesi sınırları içerisinde yazı ekinde gönderilen alanda sağlık tesisi amaçlı imar planı yapılacağından bahisle Kurum görüşümüz talep edilmektedir.

Yapılan incelemelerde ilgi yazıda belirtilen planlama alanı üzerinde Teşekkülümüze ait bir tesisimiz bulunmamaktadır. Söz konusu saha içine isabet edecek şekilde bir tesisimizin yapılması gündeme geldiği takdirde buna yönelik imar planı tadilatları için gerekli müracaatlar ilgili İdarelere yapılacaktır.

Gereğini bilgilerinize arz ederiz.

e-imzalıdır

Halil ALAÇAM  
Bölge Müdür Yardımcısı

e-imzalıdır

Behcet TUFAN  
Bölge Müdürü

ANTALYA İL SAĞLIK MÜDÜRLÜĞÜ - ANTALYA İL  
SAĞLIK MÜDÜRLÜĞÜ EVRAK BİRİMİ  
25/02/2020 09:20 - 12394646-000-8062



Per. Deyan'lı

Not: 5070 sayılı elektronik imza kanunu gereği bu belge elektronik imza ile imzalanmıştır.

Evrak Doğrulama Kodu : XJQBWEHRTPLKWDLYDY Evrak Takip Adresi: <https://www.turkiye.gov.tr/teias-cbys>  
Adres: Fabrikalar Mh. 3051 Sk. PK:218 Kepez/ANTALYA  
Telefon: 0 (242) 346 50 55 Faks: 0 (242) 345 49 00  
Elektronik Ağ: [www.teias.gov.tr](http://www.teias.gov.tr) Kep:teias.19bolge@hs01.kep.tr

Bilgi için:Şeyma Nur ULUŞAN  
Şehir Plancısı



T.C.  
ANTALYA VALİLİĞİ  
Çevre ve Şehircilik İl Müdürlüğü

ANTALYA İL SAĞLIK MÜDÜRLÜĞÜ - ANTALYA İL  
SAĞLIK MÜDÜRLÜĞÜ EVRAK BİRİMİ - 24.12.2019 17:00 -  
12394646-000-41063



Gelen Belge Kayıt

00108736598

Sayı :66240919-252.99-E.100892  
Konu :Antalya İli, Elmalı İlçesi, Sağlık  
Tesisleri.

24.12.2019

ANTALYA İL SAĞLIK MÜDÜRLÜĞÜNE

İlgi : 05.12.2019 tarihli ve 12394646-321 sayılı yazınız.

İlgi yazınız ile İlimiz, Elmalı İlçesi sınırları içerisinde yapılması planlanan sağlık tesisine ilişkin kurum görüşümüz talep edilmiştir.

Valiliğimizce (Çevre ve Şehircilik İl Müdürlüğü) yapılan incelemede; söz konusu sağlık tesisi yapımı için yazınız ekinde belirtilen koordinatların 2872 sayılı Çevre Kanununun 9. maddesine göre ilan edilen "Özel Çevre Koruma Bölgesi" ve 2863 Sayılı Kültür ve Tabiat Varlıklarını Koruma Kanunu kapsamında ilan edilmiş olan doğal sit alanı sınırları dışında kaldığı tespit edilmiştir.

Bilgilerinize arz ederim.

Nuray ERDOĞAN  
İl Müdürü a.  
İl Müdür Yardımcısı V.

Not: 5070 sayılı Elektronik İmza Kanunu gereği bu belge elektronik imza ile imzalanmıştır.





T.C.  
ELMALI KAYMAKAMLIĞI  
Milli Emlak Şefliği

Sayı : 79937484-000[000]-E.8277  
Konu : Elmalı Kurum Görüşü.

DAĞITIM YERLERİNE

İlgi : a) 27.12.2019 tarih ve 102879 sayılı yazınız.  
b) 22.11.2019 tarih ve 322 sayılı Antalya İl Sağlık Müdürlüğü yazısı.

İlgi sayılı yazınızda; Antalya İl Sağlık Müdürlüğü'nden alınan yazıda belirtilen talebin incelenerek, Kaymakamlık(Millî Emlak Şefliği) görüşünüzün bildirilmesi istenmiştir.

Söz konusu yazıda belirtilen taşınmaz mal; İlçemiz Yeni Mahalle sınırları içerisinde mülkiyeti Hazineye ait olan 85 ada 7 parsel numaralı 100.385,00m<sup>2</sup> yüzölçümlü Orman vasıflı Elmalı Kadastro Mahkemesinin 11.10.1994 tarih ve 1994/3 Esas ve 1994/74 Karar istinaden Hükmen Mahkeme kararı ile Hazine adına tescil edilmiştir.

Elmalı Kaymakamlığı tarafından 08.04.2008 tarih ve 231 sayılı Olur ile Orman Genel Müdürlüğü adına Orman amaçlı süresiz 100.385,00m<sup>2</sup> yüzölçümlü alan Tahsis edilmiştir.

Antalya Sağlık İl Müdürlüğü bu taşınmaz mal üzerinde Elmalı Devlet Hastanesi yapmak üzere izin istemiştir. Ancak, mahkeme ilamı ve tahsis edilen idareden Elmalı Orman İşletme Müdürlüğünden izin alması gerekmektedir.

Sağlık Müdürlüğü ve Orman Müdürlüğü kendi aralarında 383 nolu Bölmede Sağlık Tesisi İzni gereğince; Antalya Orman Bölge Müdürlüğünün 31.03.2010 tarih ve 50 sayılı Olurları ile 6831 sayılı Orman Kanununun 17.maddesi uyarınca 31.03.2010 tarihinde izin verildiği ve söz konusu taşınmaz malın 85.336,65m<sup>2</sup> yüzölçümlü kısmında Sağlık Tesisi İzni Sağlık Bakanlığı tarafından işletilmesi kaydı ile 31.03.2010 tarihinden itibaren 49(Kırkdokuz) yıl saha devri 12.05.2010 tarihli teslim ve tesellüm tutanağı ile teslim edildiği tespit edilmiştir.

Elmalı Belediye Başkanlığının imar planında Elmalı Devlet Hastanesi olarak taşınmaz malın tamamının planlandığı tespit edilmiştir. Taşınmaz mal şu an üzerinde Elmalı Devlet Hastanesi Hizmet Binası mevcuttur.Konuya ilişkin tüm bilgi ve belgeler yazımız ekinde gönderilmiştir.

Not: 5070 sayılı Elektronik İmza Kanunu gereği bu belge elektronik imza ile imzalanmıştır.

2

BÖLGE MÜDÜRLÜĞÜ :ANTALYA  
İŞLETME MÜDÜRLÜĞÜ :ELMALI  
İŞLETME ŞEFLİĞİ :ELMALI  
SERİSİ :ELMALI-  
KÖYÜ :ELMALI MERKEZ  
BÖLME NO :383  
İZİN SAHASI ALANI :85.336,65 m2  
İZİN SON SÜRESİ :31.03.2010 TARİHİNDEN İTİBAREN 49 YIL  
TESİSİN CİNSİ :SAĞLIK TESİSİ  
LEHTARIN ADI :SAĞLIK BAKANLIĞI  
BAŞLAMA,BİTİŞ TARİHİ : 31.03.2010 TARİHİNDEN İTİBAREN 49 YIL  
KÖŞE KOORDİNATLARI : Ekte sunulmuştur.

Sağlık Bakanlığı tarafından ,Elmalı Orman İşletme Müdürlüğü,Elmalı Orman İşletme Şefliğinin ,Elmalı Serisi 383 Nolu Bölmede Sağlık Tesisi İzni gereğince; Antalya Orman Bölge Müdürlüğünün 31.03.2010 Tarih ve / 50 Sayılı Olurları ile 6831 Sayılı Orman Kanununun 17.Maddesi uyarınca 31.03.2010 Tarihinden itibaren izin verildiği bildirilmiştir.

Yukarıda Köyleri ,Serisi ve Bölme Nosu yazılı 85.336,65 m2 lik Ormanlık sahada verilmiş olan İzin gereği ; Söz Konusu Sağlık Tesisi İzni Sağlık Bakanlığı tarafından işletilmesi kaydıyla aşağıda imvanları yazılı kişiler tarafından yerinde gezilip görülerek Koordinatlar dahilinde teslim tesellüm işlemi yapılmıştır.

Söz Konusu İzin Sahasının Devri gibi bir durum söz konusu olduğu zaman İdaremize haber vermeden herhangi bir devir işlemi yapılmaması kaydıyla ;

İşbu Teslim Tesellüm Tutanağı tarafımızdan düzenlenmiştir. 12 /05 /2010

TESLİM EDENLER

Hasan SAVRAN  
Orman Muh. Memuru

Dilek ÖZTEKİN  
Elmalı İşletme Şefi

TESLİM ALAN

Sağlık Bakanlığı Adına  
Ramuzay SARUAYTA



5-Teminat, izin verilen ormanlık saha ve bitiřindeki ormanlarda doęacak muhtemel zararlara mahsup edilmek üzere, izin bařlangıcında bir defa alınır. Süre uzatımlarında ve izin devirlerinde güncellenir. Devlet idareleri ile kamu kurum ve kuruluşlarından teminat alınmaz. Teminat olarak alınan deęerler, gerekli hallerde birbiriyle deęiřtirilebilir. İzin, verilen sürenin dolması sebebiyle sona ermiřse, izin sahibinin idareye olan borcu mahsup edildikten sonra bakiye teminat iade edilir. İzin sahibinin vazgeçmesi veya mahkeme kararı gereğince iznin iptal edilmesi halinde; izin verilen sahada çalışma yapılmadıęı, izin öncesi doęal yapının bozulmadıęının orman bölge müdürlüğüne teřkil edilecek heyetçe düzenlenecek bir raporla tespiti halinde ve orman bölge müdürlüğüne uygun görülmeleri halinde teminat faizsiz olarak iade edilir. Yönetmelik ve bu taahhüname hükümlerine uygun davranılmadıęının tespiti halinde alınmış olan teminat idarece irat kaydedilir. İrat kaydedilen teminat borca mahsup edilmez.

6-İzin sahasındaki ağaçların kesilmesi gerektiğinde bu ağaçlar mahalli orman idaresince usulüne uygun damgalandıktan sonra kesilecek ve deęerlendirilecektir. İzinsiz ağaç kesilmesi, izin sahası içinde de olsa 6831 sayılı Orman Kanunu'na göre suç sayılır.

7-İzin sahasında inřaat atıkları/artıkları bulundurulmayacak ve ormana dökülmeyecektir. İřin sonunda řantiye tesisleri sökülerek kaldırılacak, varsa inřaat atıkları/artıkları ile birlikte orman sınırları dıřına tařınacaktır. Aksi halde bu iřlemler orman idaresince yapılır ve masrafları yüzde elli zamlı olarak izin sahibinden tahsil edilir.

8-İzin sahibi; çevre kirlilięini önleyici her türlü tedbiri almak, Çevresel Etki Deęerlendirmesi Yönetmelięi'ne göre deęerlendirilerek alınan ÇED belgesi kapsamında taahhüt edilen hususlara uymak zorundadır.

9-İzin sahibi, kendisine teslim edilen orman alanı ile bitiřindeki ormanların korunmasına, orman yangınlarına karřı her türlü önlemi almaya ve orman idaresinin bu konudaki direktiflerine uymaya mecburdur. Bu konudaki kusur ve ihmalden dolayı muhtemel idare zararından orman idaresine karřı sorumlu olacaktır.

10-İzin verilen orman sahası ve üzerindeki tesisler Çevre ve Orman Bakanlığı'nın izni olmadan bařka řahıs ve kurumlara devredilemez ve iřletmeye verilemez. Amacı dıřında kullanılamaz.

11-İzin sahasında izinsiz yapılařmaların, proje ve amaç dıřı tesis ve kullanımların olup olmadıęı gerektiğinde orman idaresi görevlilerince kontrol edilecektir. Kontrollerde izin sahibi, kiracı veya iřleticiler orman idaresi görevlilerine gerçeken kolaylıęı göstermek, istenen belgeleri ibraz etmek zorundadır.

12-İzin; sahibinin vazgeçmesi, sürenin dolması, sürenin dolmasına raęmen bir ay içinde izin sahibince süre uzatımı isteęinde bulunulmaması, izin sahibi gerçek kiři ise ölümlü, tüzel kiřilikse tüzel kiřilięin herhangi bir sebeple sona ermesi halinde kendilięinden; izin sahibinin kanun, yönetmelik ve bu taahhüname hükümlerine aykırı hareket ettięinin tespit edilmesi ve orman idaresince yapılacak yazılı ihtar raęmen aykırı durumun tebligat tarihinden itibaren bir ay içinde giderilmemesi, halinde Çevre ve Orman Bakanlığı'nın re'sen iptali ile sona erer.

Ancak gerçek kiřilerde izin sahibinin ölümlü halinde, altı ay (6 ay) içinde mirasçılarının talebi ile izin, kalan süre kadar mirasçılara veya temsilcileri adına yenilenebilir.

13-İznin herhangi bir şekilde sona ermesi halinde; her türlü bina ve tesisler çalıřır durumda, eksiksiz ve bedelsiz olarak yapılacak tebligat tarihinden itibaren en geç üç ay içinde orman idaresine teslim edilir. Teslim iřlemlerinden önce veya devir iřlemleri sırasında tesislerin sökülmesi, yıkılması ve kullanılan malzemelerin kaçırılmasından bu taahhüname sahibi sorumlu olacaktır. Orman idaresince kullanılmasında yarar görülmeyen tesisler ise yapılacak tebligatı takiben üç ay içinde izin sahibi tarafından sökülerek orman sınırları dıřına çıkarılır. Aksi halde bu iřlemler orman idaresince yapılır ve masrafları yüzde elli zamlı olarak izin sahibinden tahsil edilir.

Ancak izin amaç ve řartlarına uygun olarak faaliyet gösteren izin sahipleri için izin süreleri; yer, bina ve tesislerin rayiç deęeri üzerinden belirlenecek yıllık bedelle doksan dokuz yıla kadar uzatılabilir. Bu durumda devir-teslim iřlemleri uzatma süresi sonunda

*(Handwritten signature)*

ASLI GİBİDİR  
20  
DİŐKÖZTEKEN  
İřletme Müdürü  
2/3



20/20

SAYI : B140ISM407011/  
KONU :75 Yatak Kapasiteli Hastane

ORMAN İŞLETME MÜDÜRLÜĞÜ  
ELMALI

Elmalı İlçesinde yapımı planlanan 75 yataklı hastane, Toplum Sağlığı Merkezi, Ağız Diş Sağlığı Merkezi , Hemodiyaliz Merkezi taşınmazının kesin izin taahhüt senetleri Bakanlığımız Tedavi Hizmetleri Genel Müdürlüğünce 3 takım halinde imzalanarak ekte gönderilmiştir.

Söz konusu sahayı teslim almak için Elmalı Sağlık Grup Başkanı Dr. Ramazan SARIKAYA görevlendirilmiştir.

Gereğini bilgilerinize rica ederim.

Dr.M.Fatih GÜLŞEN  
Sağlık Müdür Yardımcısı

Ek: 3 takım kesin izin taahhüt senetleri



İLETİŞİM  
ADRES: Toros Mh. Atatürk Bulv. No:74 PK:07070

TEL: 0 242 228 48 48 FAX: 0 242 228 50 47  
WEB: www.antalyasm.gov.tr

Detaylı Bilgi :

Dahili Tel :

E-Posta :



T.C.  
ORMAN VE SU İŞLERİ BAKANLIĞI  
Antalya Orman Bölge Müdürlüğü Elmalı Orman İşletme Müdürlüğü

Sayı : 78007562-255.03/284  
Konu : Elmalı Devlet Hastanesi  
İnşaatı

14.04.2014

BAŞYAPI İNŞAAT LİMİTED ŞİRKETİ  
Adına: S.Turan ŞAŞMAS  
Yeni Mahalle/ELMALI

İlgi : 14.04.2014 Tarihli Dilekçenize Cevap:

İşletmemiz Müdürlüğüne bağlı Elmalı Orman İşletme Şefliğinin sınırları içerisindeki 383 No'lu bölmenin içerisinde kalan Sağlık Tesisi (75 Yataklı Hastane, Toplum Sağlığı Merkezi, Ağız ve Diş Sağlığı Merkezi, Hemodiyaliz Merkezi Yapımı) izni ile ilgili tanzim edilen Kesin İzin Taahhüt Senedi ile Teslim Tesellüm Tutanağından birer takımı ilişikte gönderilmiştir.

Bilgilerinize rica ederim.

Dilek ÖZTEKİN  
İşletme Müdürü

Eki : 1 Tk.Kesin İzin Taahhüt Senedi  
1 Tk.Tes. Tes. Tutanağı

ELMALI KAYMAKAMLIĞI  
Malmüdürlüğü

Sayı : B.07.4.DEF.4.07.30.00/07040100773/231  
Konu : Tahsis

08/04/2008

ELMALI KAYMAKAMLIĞINA

TAŞINMAZIN			
Taşınmaz No	07040100773	Cinsi	Orman
Fili Durumu	Hazinenin Özel Mülkiyetinde	Yüzölçümü (m <sup>2</sup> )	100.385,00
İli	Antalya	Hazine Hissesi	Fam
İlçesi	Elmalı	Tapu Tarihi	24/08/1995
Mahallesi / Köyü	Yeni (Merkez) Mahallesi	Pafta / Cilt No	30.27.1 / 3
Caddesi / Sokağı	/	Ada / Sahife No	85 / 255
Yöresi	DÖNGE	Parsel / Sıra No	7 / ...
TAHSİS İLE İLGİLİ BİLGİLER			
Tahsis Edilecek Olan İdare	Çevre ve Orman Bakanlığı / Orman Genel Müdürlüğü		
Tahsis Amacı	Orman olarak kullanılmak üzere.		
Tahsis Süresi / Yüzölçümü	Süresiz	100.385,00 m <sup>2</sup>	

Yukarıda özellikleri belirtilen taşınmazın yine yukarıda belirtilen tahsis bilgilerine göre tahsisi talep edilmektedir.

Maliye Bakanlığı Milli Emlak Genel Müdürlüğü Taşra Birimleri Kuruluş ve Görev Yönetmeliğinin 12 nci maddesinin (ı) fıkrası ile 315 sayılı Milli Emlak Genel Tebliği ve 2007/13 sayılı Genelge hükümleri doğrultusunda yapılan inceleme neticesinde istenilen amaçta tahsisinde bir sakınca bulunmayan söz konusu taşınmazın, 178 sayılı Maliye Bakanlığının Teşkilat ve Görevleri Hakkında Kanun Hükmünde Kararname ile 13 nci maddesinin (d) bendi ile 5018 sayılı yasanın 47 nci maddesi uyarınca tahsisini ;

Olurlarınıza arz ederim.

08/04/2008  
İzzet UÇMAK  
Malmüdürlüğü

OLUR  
08.04.2008

Veysel YURDAKUL  
Kaymakam



İli	Antalya	 <p><b>Türkiye Cumhuriyeti</b> <b>TAPU SENEDİ</b></p>			FOTOĞRAF		
İlçesi	Elmalı						
Bucağı							
Mahallesi	Yenimahalle						
Köyü							
Sokağı							
Mevkii	Döğge						
Eml.Vergi. Hes. No.	Satış Bedeli	Pafta No.	Ada No.	Parsel No.	Yüzölçümü		
	Hükmen Tescil	30.27.I	85	7	He.	M <sup>2</sup> .	Dm <sup>2</sup> .
					10	0385	00

<b>GAYRİMENKULÜ</b>	Vasfı	Orman
	Sınırı	Planında
	İktisabı	Elmalı Kadastro Mahkemesi'nin 11.10.1994 Tarih 1994/3 Ecas ve 1994/74 Karar Sayılı Dosyasına istinaden Hükmen Tescil edilmiştir..
	Sahibi	MALİYE HAZİNESİ HÜKMEN TESCİL

GELDİSİ		Yevmi. No.	Cilt No.	Sayfa No.	Sıra No.	Tarihi	GİTTİSİ	
Cilt No.	Senetsiz	1995 1598	3	255		24.08.1995		Cilt No.
Sayfa No.		Siciline Uygundur. Nejat ÜZÜK TAPU SİCİL MÜHÜRÜ V.						Sayfa No.
Sıra No.		M. ÜZER						Sıra No.
Tarihi		Mülkiyetin gayri ayni haklar ile şerhler için tapu kütüğüne mücbizat edilmiştir.						Tarihi

Ambar Stok No: 125