



T.C.  
ANTALYA BÜYÜKŞEHİR BELEDİYE BAŞKANLIĞI  
İmar ve Şehircilik Dairesi Başkanlığı



Sayı : 90852262-105.03-E.22537  
Konu : Korkuteli İlçesi, Kiremitli Mah. 155  
Ada 1 ve 3 P., 221 Ada 1 ve 6 P. 222  
Ada 1-4-5 P., 223 Ada 1-2-3-4 P.,  
224 Ada 1 İla 33 P., 225 Ada 5 İla 16  
P., 425 Ada 1 P. ve Tescil Harici Alan  
NİP Değ.

05/03/2020

BAŞKANLIK MAKAMINA

Korkuteli Belediyesi sınırları içerisinde, Kiremitli Mahallesi 155 ada 1 ve 3 parsel, 221 ada 1 ve 6 parsel, 222 ada 1-4-5 parsel, 223 ada 1-2-3-4 parsel, 224 ada 1 ila 33 parsel, 225 ada 5 ila 16 parsel, 425 ada 1 parsel ve tescil harici alanın belediye hizmet alanı ve pazar alanı olarak yeniden düzenlenmesi ve plan notları eklenmesine ilişkin 1/5000 ölçekli Nazım İmar Planı Değişikliğinin incelenerek karara bağlanmak üzere, **Büyükşehir Belediye Meclisine havalesini arz ederim.**

Hüsamettin ELMAS  
İmar ve Şehircilik Dairesi Başkanı

Ek: 1/5000 UİP değ., Plan Açıklama Raporu.

Uygun görüşle arz ederim.

05/03/2020

(e-İmzalıdır)

Tuncay SARIHAN

Genel Sekreter Yardımcısı

BÜYÜKŞEHİR BELEDİYE MECLİSİNE

05/03/2020

(e-İmzalıdır)

Av.Cansel TUNCER

Başkan a.

Genel Sekreter

\*Bu belge elektronik imzalıdır. İmzalı suretinin aslını görmek için  
<https://uygulama.belediye.gov.tr/GeneleAcikSayfalar/Evrak/EvrakDogrulama/EvrakDogrulama.aspx> adresine  
girerek (T5NJZ/-De+oYG-6nYX1J-CbmzQw-6tRxnaF+) kodunu yazınız.

Yüksekalan Mahallesi Adnan Menderes Bulvarı No:20 07310 Muratpaşa/Antalya  
Telefon No: (242)249 50 00 Faks No: (242)249 52 75  
e-Posta: [info@antalya.bel.tr](mailto:info@antalya.bel.tr) İnternet Adresi: <https://www.antalya.bel.tr>

Bilgi için: Ali Can TETİK  
Şehir Plancısı  
Telefon No:

Antalya İl, Korkutelli İlçesi, Kiremitli Mahallesi, 155 Ada 1 Ve 3 Parseller, 221 Ada 1 Ve 6 Parseller, 222 Ada 1, 4 Ve 5 Parseller, 223 Ada 1, 2, 3 Ve 4 Parseller, 224 Ada 10, 11, 12, 13, 14, 15, 16, 17, 18, 19, 20, 21, 22, 23, 24, 25, 26, 27, 28, 29, 30, 31, 32, 33, 1, 2, 3, 4, 5, 6, 7, 8, 9 Parseller, 225 Ada 5, 6, 7, 8, 9, 10, 11, 12, 13, 14, 15, 16 Parseller Ve Kargalık Mahallesi 425 Ada 1 Parçelele Ve Bir Kısım Tescil Harici Alana Yönelik 1/5000 Ölçekli Nazım İmar Planı Değişikliği

## MERİ PLAN

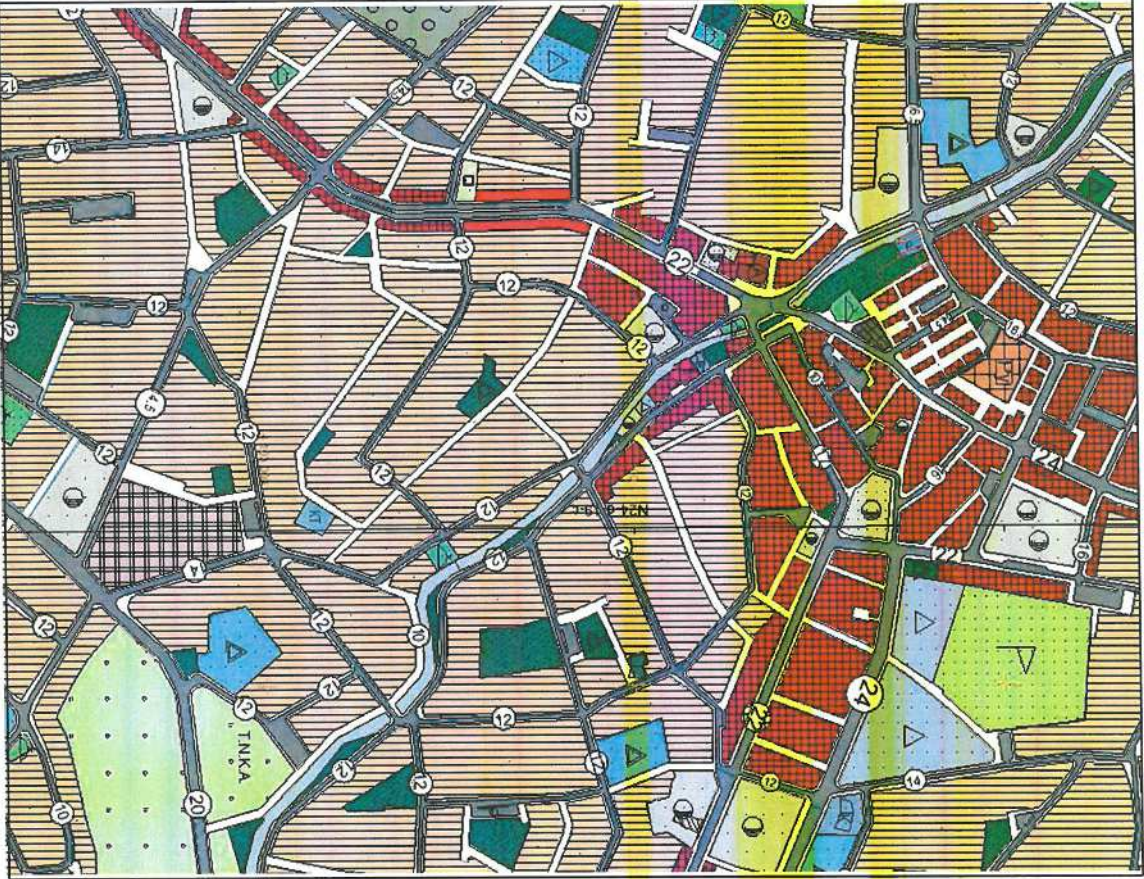

## TEKLİF PLAN

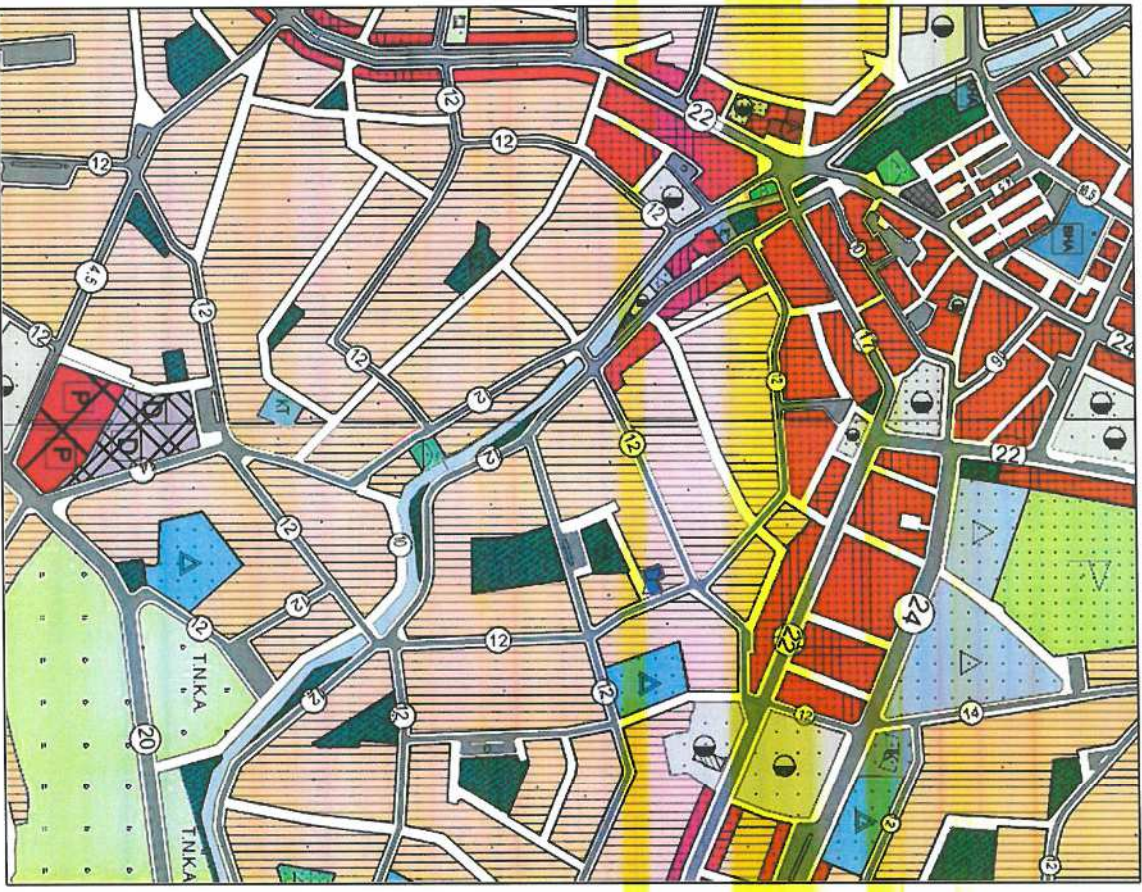

**ANTALYA İLİ, KORKUTELİ İLÇESİ,  
KİREMİTLİ MAHALLESİ, 155 ADA 1 VE 3 PARSELLER,  
221 ADA 1 VE 6 PARSELLER, 222 ADA 1, 4 VE 5  
PARSELLER, 223 ADA 1, 2, 3 VE 4 PARSELLER, 224 ADA  
10, 11, 12, 13, 14, 15, 16, 17, 18, 19, 20, 21, 22, 23, 24, 25,  
26, 27, 28 29, 30, 31, 32, 33, 1, 2, 3, 4, 5, 6, 7, 8, 9  
PARSELLER, 225 ADA 5, 6, 7, 8, 9, 10, 11, 12, 13, 14, 15,  
16 PARSELLER VE KARGALIK MAHALLESİ 425 ADA 1  
PARSELE VE BİR KISIM TESCİL HARİCİ ALANA YÖNELİK  
1/5000 ÖLÇEKLİ NAZIM İMAR PLANI DEĞİŞİKLİĞİ  
PLAN AÇIKLAMA RAPORU**

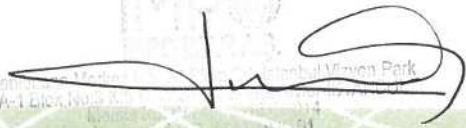

  
 İstanbul Vizyon Park  
 A-1 Blok Kat: 5 D: 51 Bahçelievler - İstanbul  
 Telefon: 0212 662 78 62 - 0212 603 28 28  
 E-posta: info@impoimar.com

**IMPO** İmar A.Ş.  
 Akyosun merkez mh. 29 ekim cd. no:3  
 İstanbul vizyon park a-1 blok kat: 5 d: 51 bahçelievler - İstanbul  
 T 0212 662 78 62 - 0212 603 28 28 F 0212 662 78 63 M info@impoimar.com  
 www.impoimar.com

**ANTALYA İLİ, KORKUTELİ İLÇESİ, KİREMİTLİ MAHALLESİ, 155 ADA 1 VE 3 PARSELLER, 221 ADA 1 VE 6 PARSELLER, 222 ADA 1, 4 VE 5 PARSELLER, 223 ADA 1, 2, 3 VE 4 PARSELLER, 224 ADA 10, 11, 12, 13, 14, 15, 16, 17, 18, 19, 20, 21, 22, 23, 24, 25, 26, 27, 28 29, 30, 31, 32, 33, 1, 2, 3, 4, 5, 6, 7, 8, 9 PARSELLER, 225 ADA 5, 6, 7, 8, 9, 10, 11, 12, 13, 14, 15, 16 PARSELLER VE KARGALIK MAHALLESİ 425 ADA 1 PARSELE VE BİR KISIM TESCİL HARİCİ ALANA YÖNELİK 1/5000 ÖLÇEKLİ NAZIM İMAR PLANI DEĞİŞİKLİĞİ PLAN NOTLARI**

- 1) PLAN DEĞİŞİKLİĞİ ONAMA SINIRI, ANTALYA İLİ, KORKUTELİ İLÇESİ, KİREMİTLİ MAHALLESİ, 155 ADA 1 VE 3 PARSELLER, 221 ADA 1 VE 6 PARSELLER, 222 ADA 1, 4 VE 5 PARSELLER, 223 ADA 1, 2, 3 VE 4 PARSELLER, 224 ADA 10, 11, 12, 13, 14, 15, 16, 17, 18, 19, 20, 21, 22, 23, 24, 25, 26, 27, 28 29, 30, 31, 32, 33, 1, 2, 3, 4, 5, 6, 7, 8, 9 PARSELLER, 225 ADA 5, 6, 7, 8, 9, 10, 11, 12, 13, 14, 15, 16 PARSELLER VE KARGALIK MAHALLESİ 425 ADA 1 PARSELİ VE BİR KISIM TESCİL HARİCİ ALANI İÇEREN SINIRDIR.
- 2) PLAN DEĞİŞİKLİĞİ ONAMA SINIRI İÇERİSİNDEKİ FONKSİYONLAR; BELEDİYE HİZMET ALANI VE PAZAR ALANIDIR.
- 3) AÇIKLANMAYAN HUSUSLARDA MERİ İMAR PLANI VE MERİ İMAR YÖNETMELİĞİ HÜKÜMLERİ GEÇERLİDİR.

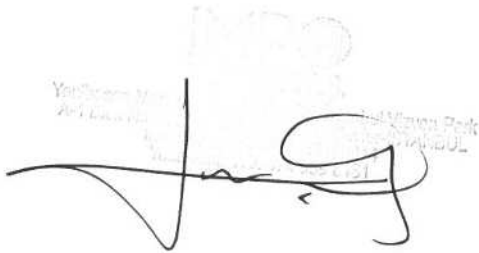

Şekil 13. Antalya İli, Korkuteli İlçesi, Kiremitli Mahallesi, 155 Ada 1 Ve 3 Parseller, 221 Ada 1 Ve 6 Parseller, 222 Ada 1, 4 Ve 5 Parseller, 223 Ada 1, 2, 3 Ve 4 Parseller, 224 Ada 10, 11, 12, 13, 14, 15, 16, 17, 18, 19, 20, 21, 22, 23, 24, 25, 26, 27, 28 29, 30, 31, 32, 33, 1, 2, 3, 4, 5, 6, 7, 8, 9 Parseller, 225 Ada 5, 6, 7, 8, 9, 10, 11, 12, 13, 14, 15, 16 Parseller Ve Kargalık Mahallesi 425 Ada 1 Parşele Ve Bir Kısım Tescil Harici Alana Yönelik 1/5000 Ölçekli Nazım İmar Planı Değişikliği N24D20D Paftası

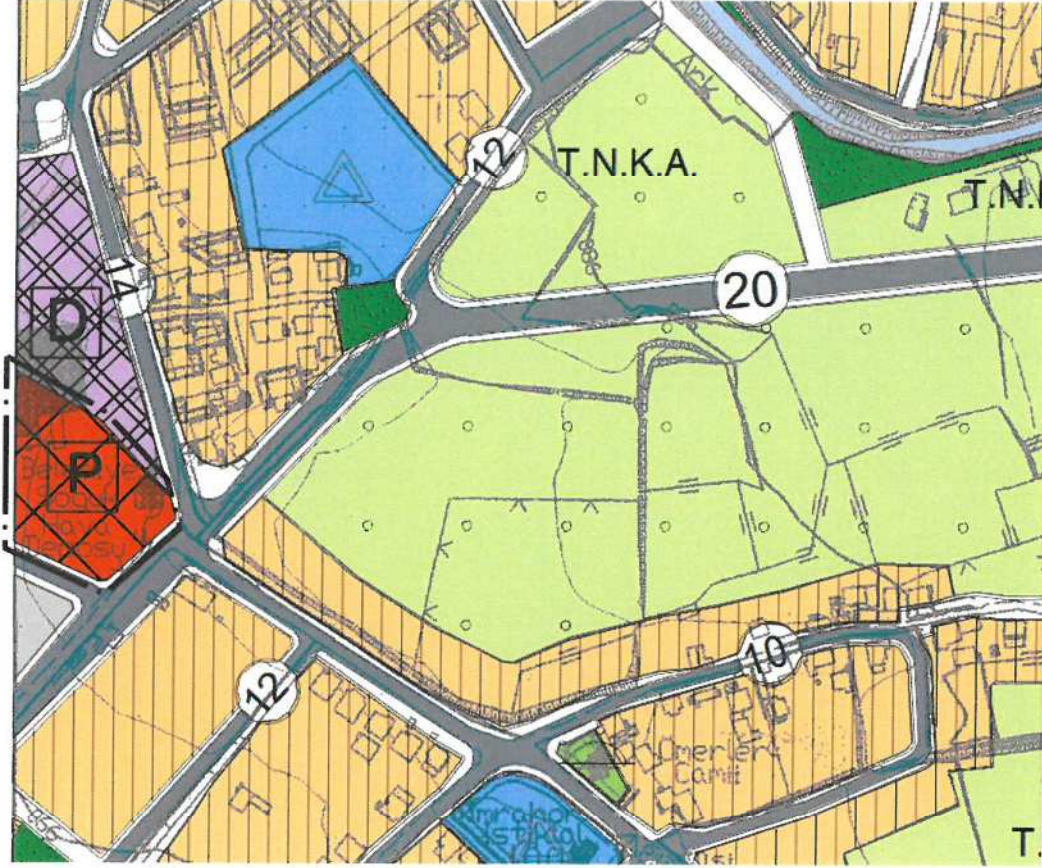

Şekil 12. Antalya İli, Korkuteli İlçesi, Kiremitli Mahallesi, 155 Ada 1 Ve 3 Parseller, 221 Ada 1 Ve 6 Parseller, 222 Ada 1, 4 Ve 5 Parseller, 223 Ada 1, 2, 3 Ve 4 Parseller, 224 Ada 10, 11, 12, 13, 14, 15, 16, 17, 18, 19, 20, 21, 22, 23, 24, 25, 26, 27, 28 29, 30, 31, 32, 33, 1, 2, 3, 4, 5, 6, 7, 8, 9 Parseller, 225 Ada 5, 6, 7, 8, 9, 10, 11, 12, 13, 14, 15, 16 Parseller Ve Kargalık Mahallesi 425 Ada 1 Parşele Ve Bir Kısım Tescil Harici Alana Yönelik 1/5000 Ölçekli Nazım İmar Planı Değişikliği N24D19C Paftası

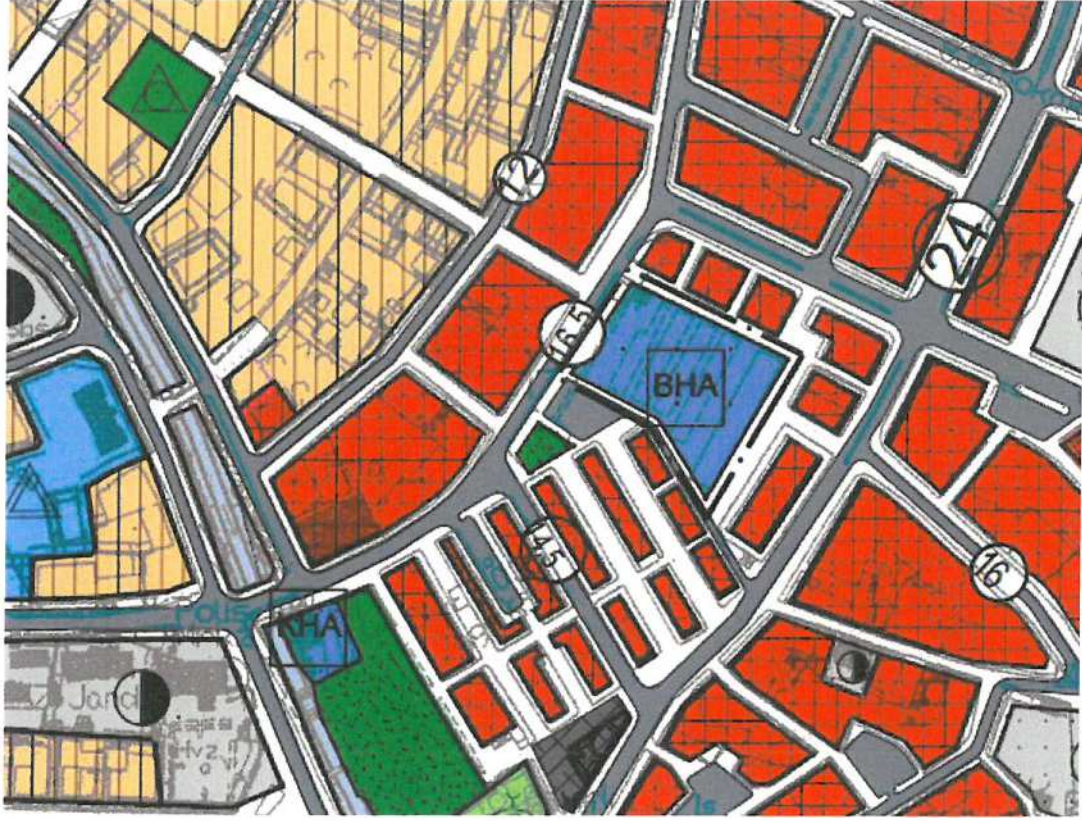

İMP  
Yatırım Menkul Değerler A.Ş.  
Mühür  
İmar

## 5 1/5000 ÖLÇEKLİ NAZIM İMAR PLANI DEĞİŞİKLİĞİ KARARLARI

Antalya İli, Korkuteli İlçesi, Kiremitli Mahallesi, 155 Ada 1 Ve 3 Parseller, 221 Ada 1 Ve 6 Parseller, 222 Ada 1, 4 Ve 5 Parseller, 223 Ada 1, 2, 3 Ve 4 Parseller, 224 Ada 10, 11, 12, 13, 14, 15, 16, 17, 18, 19, 20, 21, 22, 23, 24, 25, 26, 27, 28 29, 30, 31, 32, 33, 1, 2, 3, 4, 5, 6, 7, 8, 9 Parseller, 225 Ada 5, 6, 7, 8, 9, 10, 11, 12, 13, 14, 15, 16 Parseller ve Kargalık Mahallesi 425 Ada 1 Parsele Ve Bir Kısım Tescil Harici Alanı içeren planlama alanı; N24D19C ve N24D20D paftalarında “02.01.2014 Tasdik Tarihli 1/5000 Ölçekli Korkuteli (Antalya) Nazım İmar Planı Revizyonu’nda” kalmaktadır. Söz konusu planlama alanı “Pazar Alanı ve Depolama Alanı” lejantlarında yer almaktadır.

1/5000 ölçekli nazım imar planı değişikliği teklifi ile 4483.92 m<sup>2</sup> alansal büyüklüğe sahip olan “Pazar Alanı” fonksiyonu “Belediye Hizmet Alanı”, 425 ada 1 parsel ve bir kısım tescil harici alanda bulunan Depolama Alanı fonksiyonu toplamda 10454.3 m<sup>2</sup> olacak şekilde “Pazar Alanı” olarak düzenlenmiştir.

**Şekil 11. Antalya İli, Korkuteli İlçesi, Kiremitli Mahallesi, 155 Ada 1 Ve 3 Parseller, 221 Ada 1 Ve 6 Parseller, 222 Ada 1, 4 Ve 5 Parseller, 223 Ada 1, 2, 3 Ve 4 Parseller, 224 Ada 10, 11, 12, 13, 14, 15, 16, 17, 18, 19, 20, 21, 22, 23, 24, 25, 26, 27, 28 29, 30, 31, 32, 33, 1, 2, 3, 4, 5, 6, 7, 8, 9 Parseller, 225 Ada 5, 6, 7, 8, 9, 10, 11, 12, 13, 14, 15, 16 Parseller Ve Kargalık Mahallesi 425 Ada 1 Parsele Ve Bir Kısım Tescil Harici Alana Yönelik 1/5000 Ölçekli Nazım İmar Planı Değişikliği N24D19C Paftası**



1/5000  
www.impoimar.com







**Şekil 8. Planlama Alanının 02.01.2014 Tasdik Tarihli 1/5000 Ölçekli Korkuteli (Antalya) Nazım İmar Planı Revizyonu'ndaki Durumu**

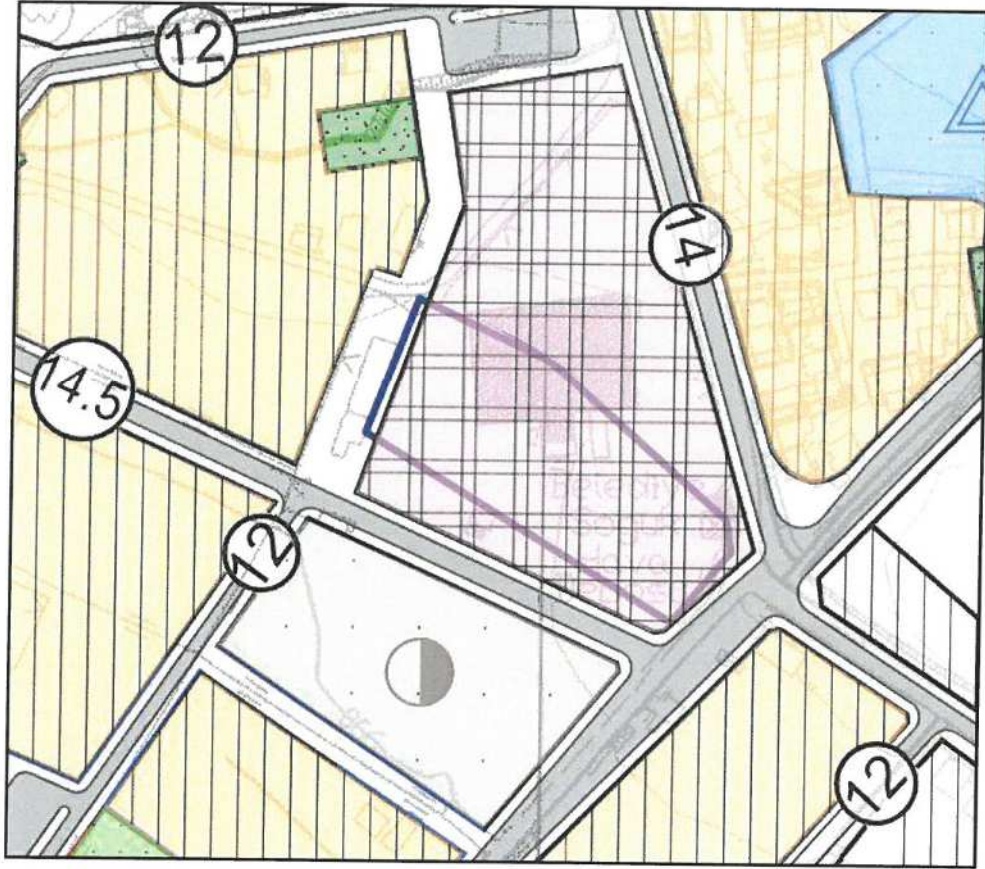

Antalya ili, Korkuteli ilçesi, N24-D-19-C ve N24-D-20-D paftalarında yer alan 425 ada, 1 parselle Kargalık Mahallesi 425 ada 1 parsel ve bir kısım tescil harici alanı içeren çalışma alanı sınırı, “02.01.2014 Tasdik Tarihli 1/5000 Ölçekli Korkuteli (Antalya) Nazım İmar Planı Revizyonu’nda” kalmaktadır.

Söz konusu planlama alanı “Depolama Alanı” lejantlarında yer almaktadır.

Yerleşim No: 1/5000  
Korkuteli İlçesi  
N24-D-19-C ve N24-D-20-D paftaları  
Kargalık Mahallesi  
425 ada 1 parsel ve bir kısım tescil harici alanı  
Çalışma alanı sınırı

02.01.2014  
Tasdik Tarihli  
1/5000 Ölçekli  
Korkuteli (Antalya)  
Nazım İmar Planı  
Revizyonu’nda

Yerleşim No: 1/5000  
Korkuteli İlçesi  
N24-D-19-C ve N24-D-20-D paftaları  
Kargalık Mahallesi  
425 ada 1 parsel ve bir kısım tescil harici alanı  
Çalışma alanı sınırı

02.01.2014  
Tasdik Tarihli  
1/5000 Ölçekli  
Korkuteli (Antalya)  
Nazım İmar Planı  
Revizyonu’nda

## 4 MERİ İMAR PLANLARINDAKİ DURUMU

### 4.1 MER'İ 02.01.2014 TASDİK TARİHLİ 1/5000 ÖLÇEKLİ KORKUTELİ (ANTALYA) NAZİM İMAR PLANI REVİZYONU'NDAKİ DURUMU

Antalya ili, Korkuteli ilçesi, Kiremitli Mahallesi, N24-D-19-C paftada yer alan Kiremitli Mahallesi, 155 ada 1 ve 3 parseller, 221 ada 1 ve 6 parseller, 222 ada 1, 4 ve 5 parseller, 223 ada 1, 2, 3 ve 4 parseller, 224 ada 10, 11, 12, 13, 14, 15, 16, 17, 18, 19, 20, 21, 22, 23, 24, 25, 26, 27, 28, 29, 30, 31, 32, 33, 1, 2, 3, 4, 5, 6, 7, 8, 9 parseller, 225 ada 5, 6, 7, 8, 9, 10, 11, 12, 13, 14, 15, 16 parseller ve bir kısım tescil harici alanı içeren çalışma alanı sınırı, "02.01.2014 Tasdik Tarihli 1/5000 Ölçekli Korkuteli (Antalya) Nazım İmar Planı Revizyonu'nda" kalmaktadır.

Söz konusu planlama alanı bir kısım "Park Alanı", bir kısmı "Pazar Yeri" bir kısım da "Ticaret Alanı" lejantlarında yer almaktadır.

#### Şekil 7. Planlama Alanının 02.01.2014 Tasdik Tarihli 1/5000 Ölçekli Korkuteli (Antalya) Nazım İmar Planı Revizyonu'ndaki Durumu

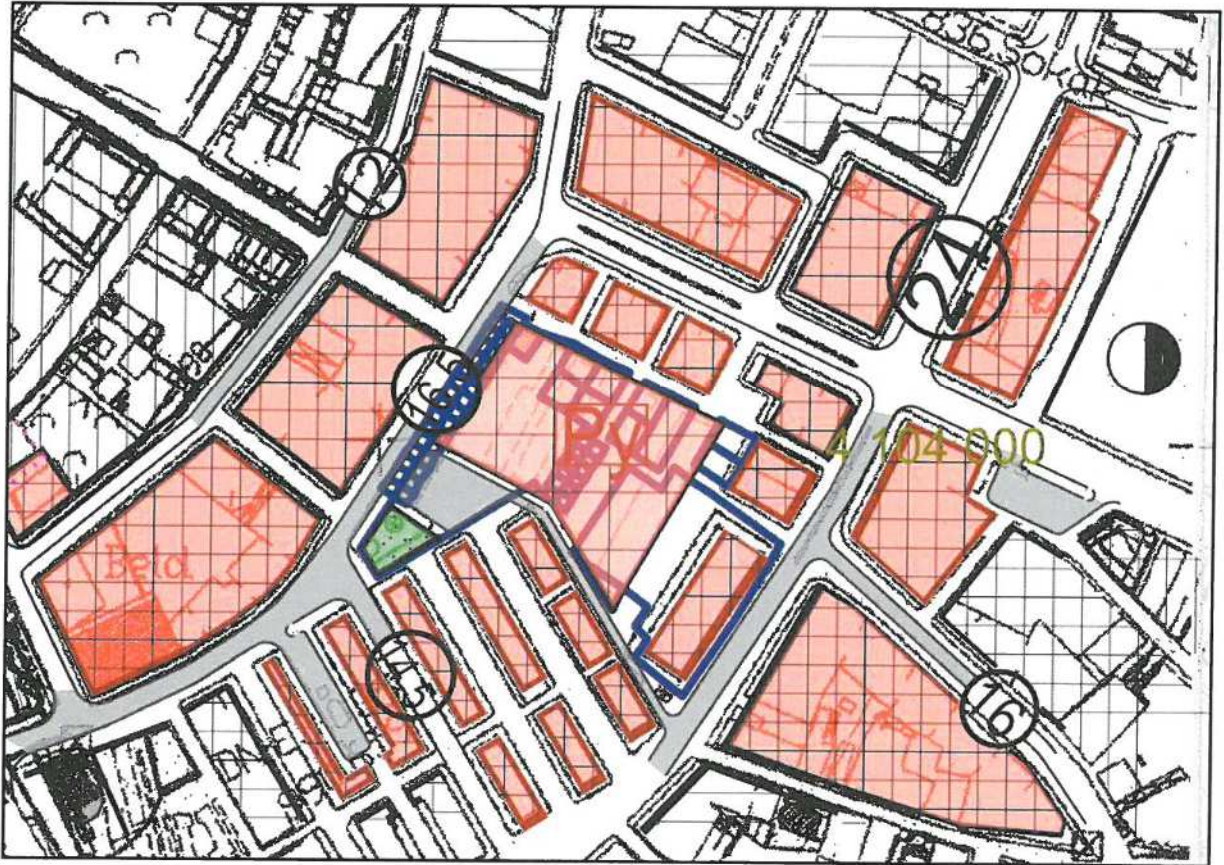

*[Handwritten signature]*  
M. İmar Planı Revizyonu  
Korkuteli İlçesi, Kiremitli Mahallesi  
N24-D-19-C Pafta

### 3 PLANLAMA AMAÇ VE KAPSAMI

#### 3.1 AMAÇ

Antalya İli, Korkuteli İlçesi, Kiremitli Mahallesi, 155 Ada 1 Ve 3 Parseller, 221 Ada 1 Ve 6 Parseller, 222 Ada 1, 4 Ve 5 Parseller, 223 Ada 1, 2, 3 Ve 4 Parseller, 224 Ada 10, 11, 12, 13, 14, 15, 16, 17, 18, 19, 20, 21, 22, 23, 24, 25, 26, 27, 28 29, 30, 31, 32, 33, 1, 2, 3, 4, 5, 6, 7, 8, 9 Parseller, 225 Ada 5, 6, 7, 8, 9, 10, 11, 12, 13, 14, 15, 16 Parseller ve Kargalık Mahallesi 425 Ada 1 Parşele Ve Bir Kısım Tescil Harici Alanı içeren planlama alanı; N24D19C ve N24D20D paftalarında “02.01.2014 Tasdik Tarihli 1/5000 Ölçekli Korkuteli (Antalya) Nazım İmar Planı Revizyonu’nda” kalmaktadır. Söz konusu planlama alanı “Pazar Alanı ve Depolama Alanı” lejantlarında yer almaktadır.

#### 3.2 KAPSAM

1/5000 ölçekli nazım imar planı değişikliği teklifi Antalya İli, Korkuteli İlçesi, Kiremitli Mahallesi, 155 Ada 1 Ve 3 Parseller, 221 Ada 1 Ve 6 Parseller, 222 Ada 1, 4 Ve 5 Parseller, 223 Ada 1, 2, 3 Ve 4 Parseller, 224 Ada 10, 11, 12, 13, 14, 15, 16, 17, 18, 19, 20, 21, 22, 23, 24, 25, 26, 27, 28 29, 30, 31, 32, 33, 1, 2, 3, 4, 5, 6, 7, 8, 9 Parseller, 225 Ada 5, 6, 7, 8, 9, 10, 11, 12, 13, 14, 15, 16 Parseller ve Kargalık Mahallesi 425 Ada 1 Parşele Ve Bir Kısım Tescil Harici Alanı kapsamaktadır.

Plan tadilatı çalışma kapsamı; yerinde yapılan çalışmalar doğrultusunda oluşan arazi kullanım analizi, Korkuteli Belediyesi’nden temin edilen, plana altlık oluşturacak verilerden kadastral yapı ve hâlihazır haritalar ile birlikte mevcut durum analiz edilmiş ve bunun ışığında 1/5000 ölçekli nazım imar planı değişikliği ve plan açıklama raporu oluşturulmuştur.

1/5000 ölçekli nazım imar planı değişikliği teklifi ile 4483.92 m<sup>2</sup> alansal büyüklüğe sahip olan “Pazar Alanı” fonksiyonu “Belediye Hizmet Alanı”, 425 ada 1 parşel ve bir kısım tescil harici alanda bulunan Depolama Alanı fonksiyonu toplamda 10454.3 m<sup>2</sup> olacak şekilde “Pazar Alanı” olarak düzenlenmiştir.



## 2.2 KADASTRAL DURUM ANALİZİ

Söz konusu plan değişikliğine ilişkin parsellere ait kadastral yapı analiz edilmiştir.

**Şekil 6. Planlama Alanı Kadastral Durum Analizi**

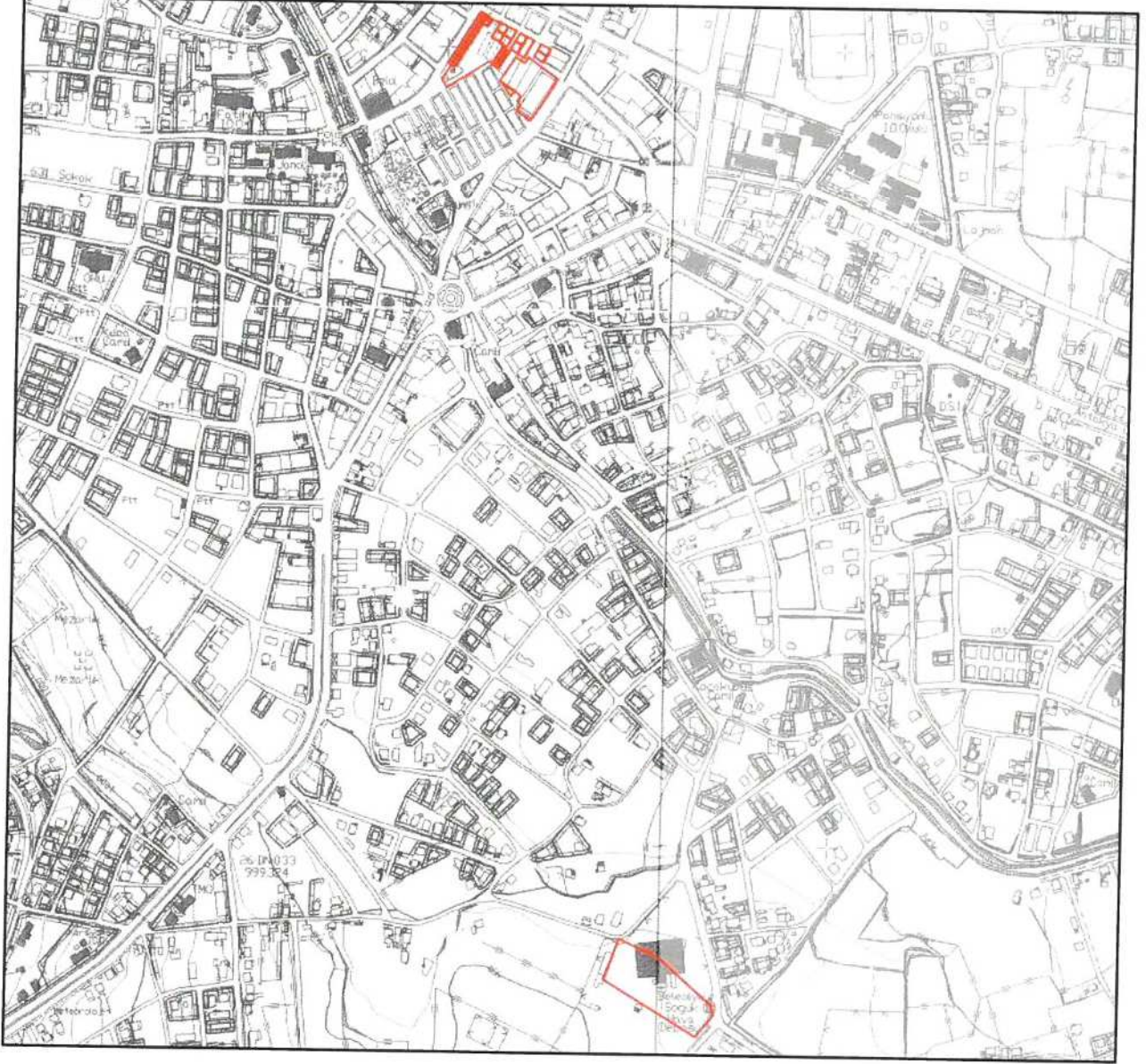

Yapı İmar Müdürlüğü  
Mülkiyet ve İmar İşleri Şube Müdürlüğü  
Yapı İmar Müdürü  
Yapı İmar Müdürü

## Şekil 5. Planlama Alanı Arazi Kullanım Analizi

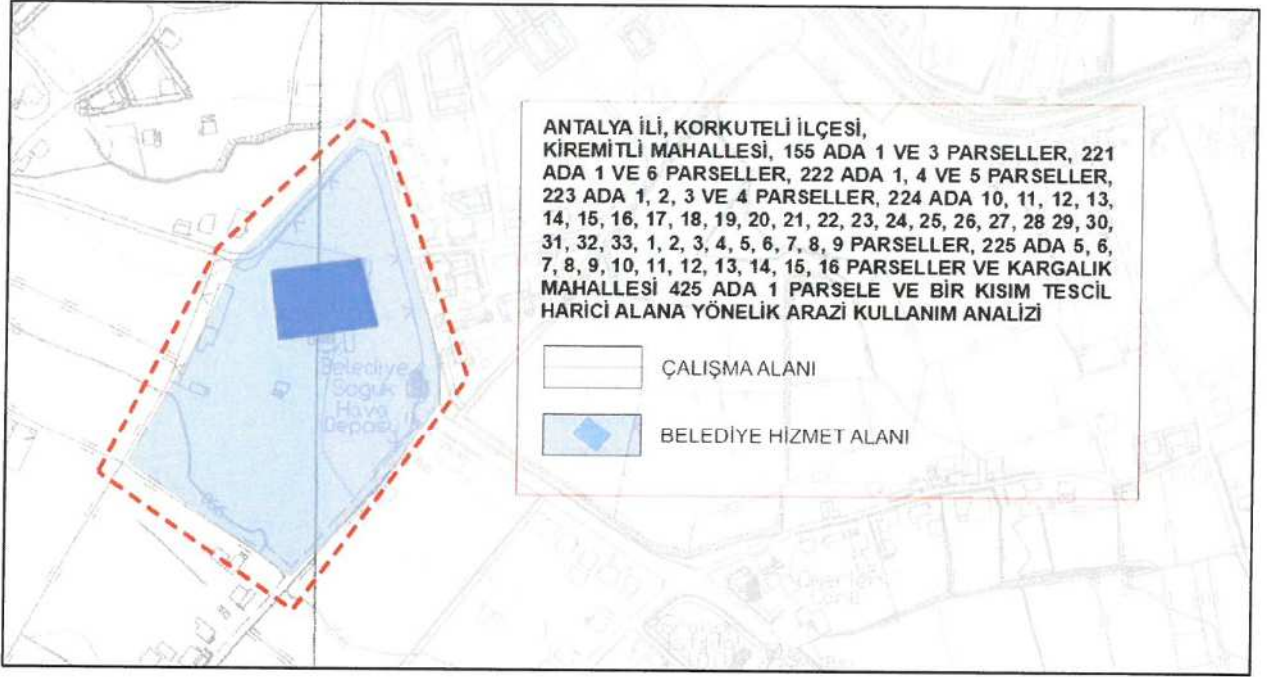

Planlama alanının bulunduğu alanda yapılan arazi kullanım analizinde; 425 ada 1 parseli içeren kısımda Korkuteli Belediyesi'ne ait Fen İşleri Müdürlüğü Şantiyesi bulunmakta olup "Belediye Hizmet Alanı" olarak işlenmiştir.

İMPO  
Yatırım ve  
Araştırma  
Müdürlüğü  
Korkuteli  
Şantiyesi

## 2 BUGÜNKÜ ARAZİ KULLANIM VE KADASTRAL DURUM

### 2.1 ARAZİ KULLANIM ANALİZİ

Planlama alanının bulunduğu alanda yapılan arazi kullanım analizinde; Kiremitli Mahallesi, 155 ada 1 ve 3 parseller, 221 ada 1 ve 6 parseller, 222 ada 1, 4 ve 5 parseller, 223 ada 1, 2, 3 ve 4 parseller, 224 ada 10, 11, 12, 13, 14, 15, 16, 17, 18, 19, 20, 21, 22, 23, 24, 25, 26, 27, 28, 29, 30, 31, 32, 33, 1, 2, 3, 4, 5, 6, 7, 8, 9 parseller, 225 ada 5, 6, 7, 8, 9, 10, 11, 12, 13, 14, 15, 16 parsellerin olduğu alanda bulunan kapalı pazar alanı "Pazar Alanı" olarak, belediyeye ait iş hanı binası "Ticaret Alanı" olarak işlenmiştir.

#### Şekil 4. Planlama Alanı Arazi Kullanım Analizi

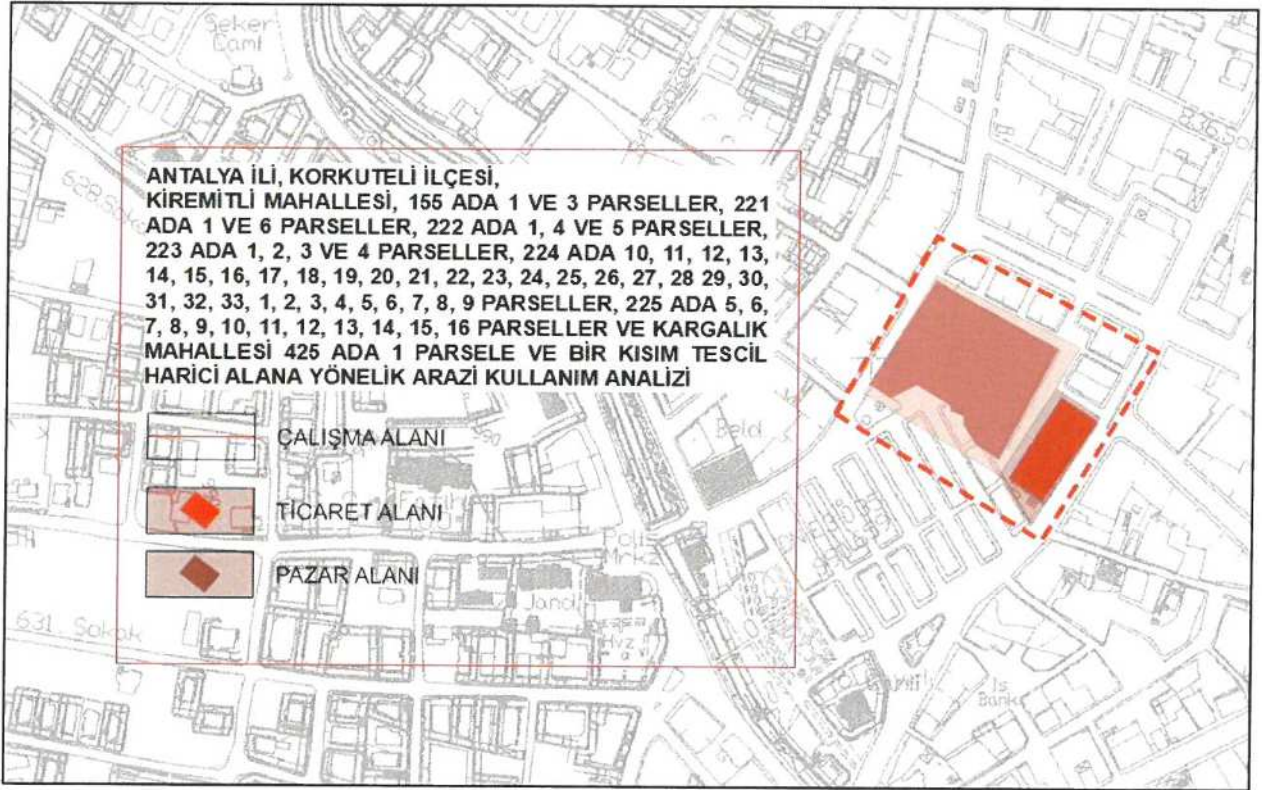

Yenişehir Mahallesi  
Kiremitli Mahallesi  
Kargalık Mahallesi  
Korkuteli İlçesi  
Antalya İli

Yenişehir Mahallesi  
Kiremitli Mahallesi  
Kargalık Mahallesi  
Korkuteli İlçesi  
Antalya İli

Yenişehir Mahallesi  
Kiremitli Mahallesi  
Kargalık Mahallesi  
Korkuteli İlçesi  
Antalya İli

## 1.2 PLANLAMA ALANININ JEOLJİK DURUMU

Korkuteli İlçesi, Antalya deprem haritasında 1. ve 2. Derece Deprem Bölgesi lejantında kalmaktadır. Planlama alanı ise Antalya deprem haritasında 2. Derece Deprem Bölgesi lejantında kalmaktadır.

Şekil 3. Planlama Alanının Antalya Deprem Haritasındaki Durumu

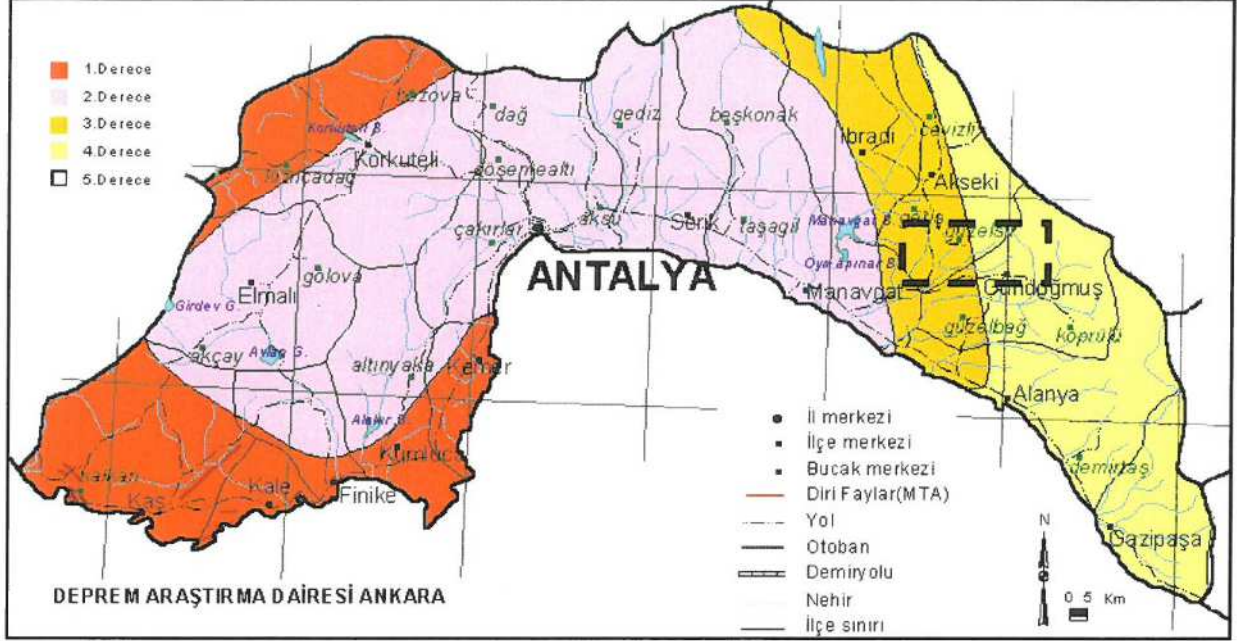

Handwritten signature and stamp.



## Şekil 2. Planlama Alanının Korkuteli İlçesi İçerisindeki Yeri

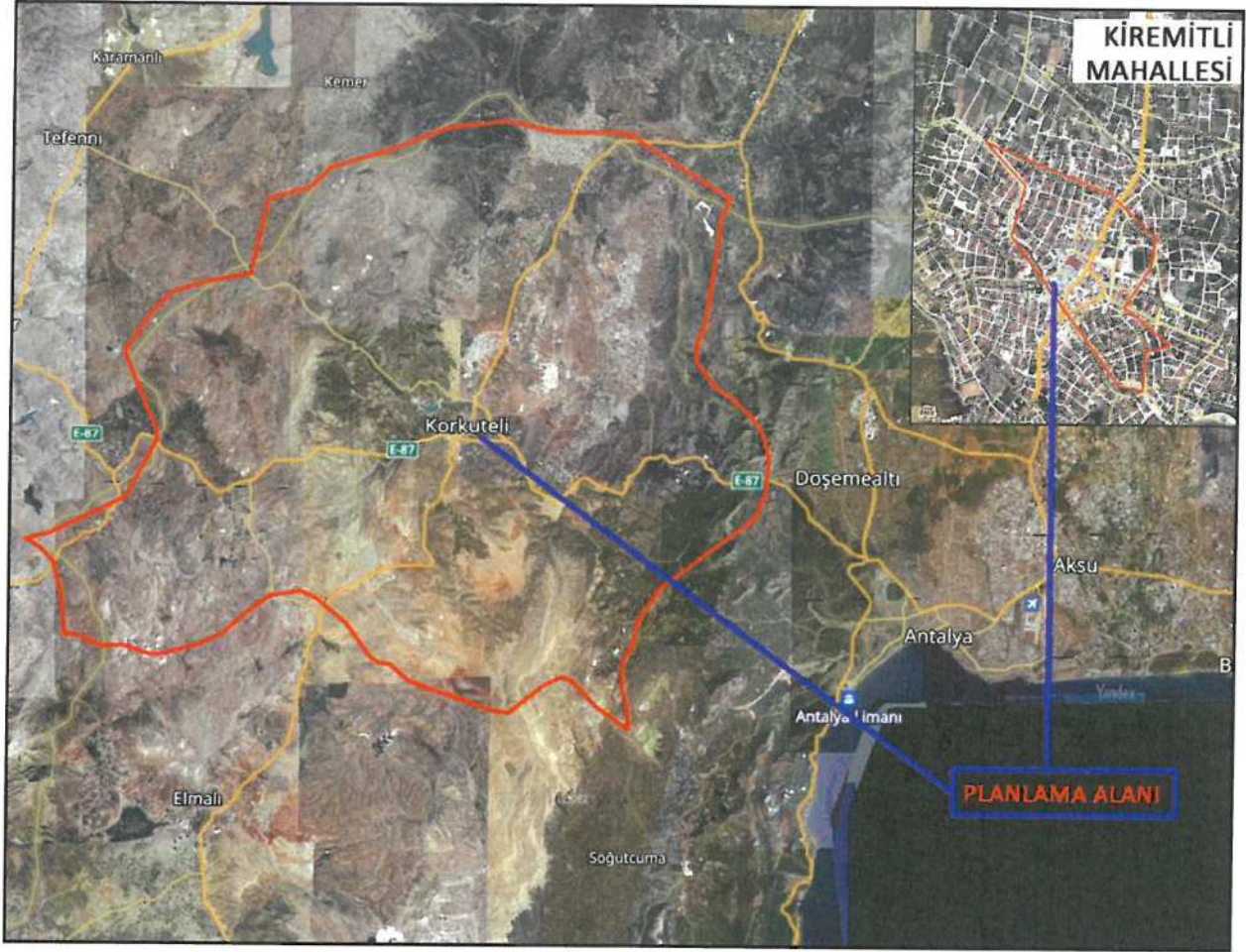

Planlama Alanı Antalya İli Korkuteli İlçesi Kiremitli Mahallesi sınırları dahilinde kalmaktadır.

İMP  
Yüksek Katlı Konutlar ve İşletmelerin Yatırım ve İnşaatı  
A.Ş. / K.15.1/2015  
Yapı İlçesi Kurumundan  
İmaratçı / İnşaat Yönetmeni  
[Signature]

# 1 PLANLAMA ALANINA AİT GENEL BİLGİLER

## 1.1 KONUM

Antalya ilinin 19 ilçesinden birisi olan Korkuteli, Antalya kent merkezinin kuzeybatısında yer almaktadır. Korkuteli ilçesinin kuzeyinde ve batısında Burdur ili, güneybatısında Muğla ili, doğusunda Kepez ilçesi ve güneyinde Elmalı ve Konyaaltı ilçeleri, güneydoğusunda Kumluca ilçesi bulunmaktadır.

Planlama alanı Korkuteli Belediye sınırları içinde bulunmaktadır. Korkuteli ilçesi bünyesinde 58 mahalle bulunmaktadır. Planlama alanı, Kiremitli Mahallesi sınırları içerisinde kalmaktadır.

### Şekil 1. Korkuteli İlçesinin Antalya İli İçerisindeki Yeri

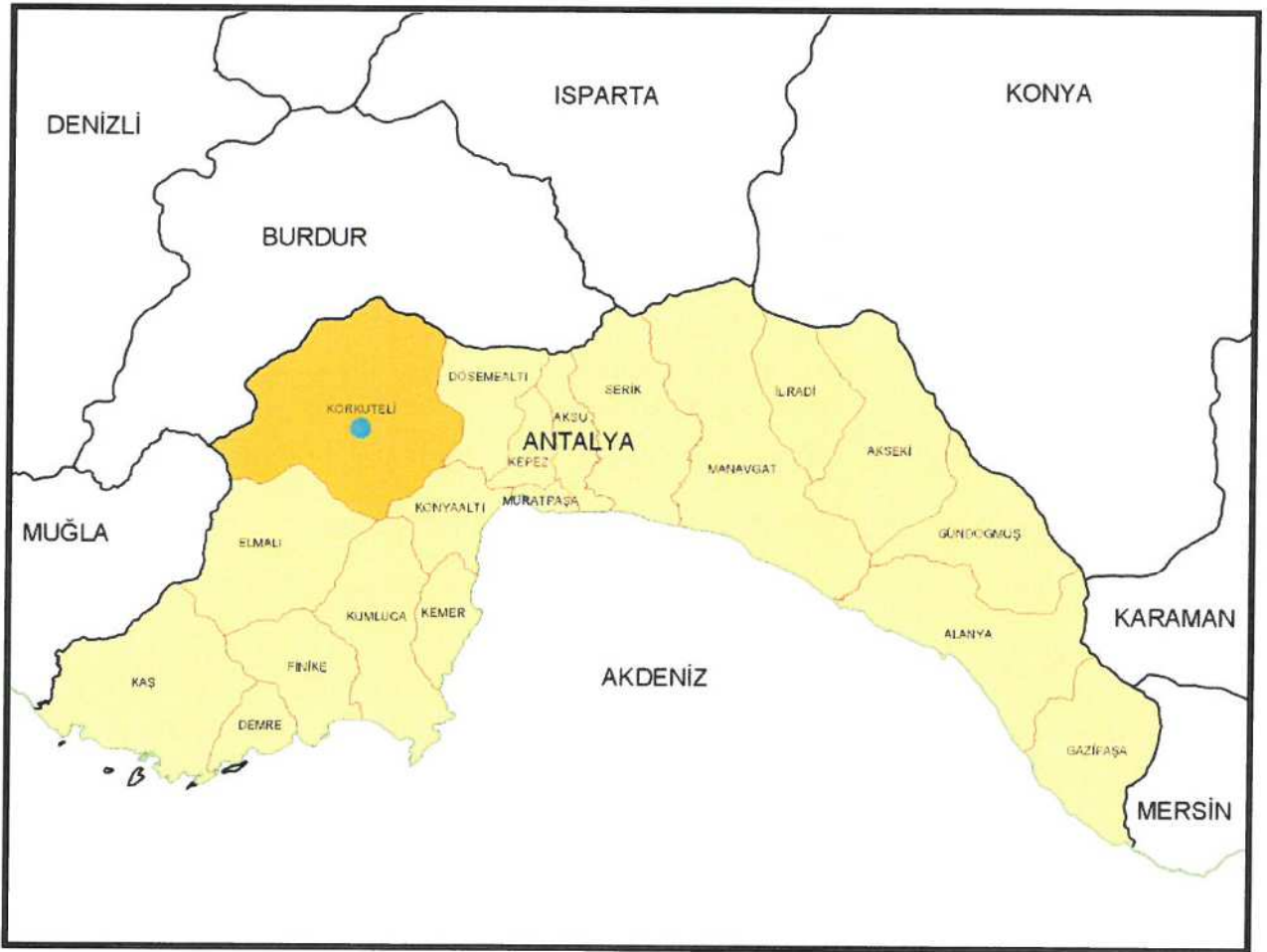

*[Handwritten signature and stamp]*

## ŞEKİL LİSTESİ

## SAYFA

ŞEKİL 1. KORKUTELİ İLÇESİNİN ANTALYA İLİ İÇERİSİNDEKİ YERİ .....	1
ŞEKİL 2. PLANLAMA ALANININ KORKUTELİ İLÇESİ İÇERİSİNDEKİ YERİ .....	2
ŞEKİL 3. PLANLAMA ALANININ ANTALYA DEPREM HARİTASINDAKİ DURUMU.....	3
ŞEKİL 4. PLANLAMA ALANI ARAZİ KULLANIM ANALİZİ .....	4
ŞEKİL 5. PLANLAMA ALANI ARAZİ KULLANIM ANALİZİ .....	5
ŞEKİL 6. PLANLAMA ALANI KADASTRAL DURUM ANALİZİ.....	6
ŞEKİL 7. PLANLAMA ALANININ 02.01.2014 TASDİK TARİHLİ 1/5000 ÖLÇEKLİ KORKUTELİ (ANTALYA) NAZIM İMAR PLANI REVİZYONU'NDAKİ DURUMU .....	8
ŞEKİL 8. PLANLAMA ALANININ 02.01.2014 TASDİK TARİHLİ 1/5000 ÖLÇEKLİ KORKUTELİ (ANTALYA) NAZIM İMAR PLANI REVİZYONU'NDAKİ DURUMU .....	9
ŞEKİL 9. PLANLAMA ALANININ 02.01.2014 TASDİK TARİHLİ 1/1000 ÖLÇEKLİ KORKUTELİ (ANTALYA) UYGULAMA İMAR PLANI REVİZYONU'NDAKİ DURUMU.....	10
ŞEKİL 10. PLANLAMA ALANININ 02.01.2014 TASDİK TARİHLİ 1/1000 ÖLÇEKLİ KORKUTELİ (ANTALYA) UYGULAMA İMAR PLANI REVİZYONU'NDAKİ DURUMU.....	10
ŞEKİL 10. ANTALYA İLİ, KORKUTELİ İLÇESİ, KİREMİTLİ MAHALLESİ, 155 ADA 1 VE 3 PARSELLER, 221 ADA 1 VE 6 PARSELLER, 222 ADA 1, 4 VE 5 PARSELLER, 223 ADA 1, 2, 3 VE 4 PARSELLER, 224 ADA 10, 11, 12, 13, 14, 15, 16, 17, 18, 19, 20, 21, 22, 23, 24, 25, 26, 27, 28 29, 30, 31, 32, 33, 1, 2, 3, 4, 5, 6, 7, 8, 9 PARSELLER, 225 ADA 5, 6, 7, 8, 9, 10, 11, 12, 13, 14, 15, 16 PARSELLER VE KARGALIK MAHALLESİ 425 ADA 1 PARSELE VE BİR KISIM TESCİL HARİCİ ALANA YÖNELİK 1/5000 ÖLÇEKLİ NAZIM İMAR PLANI DEĞİŞİKLİĞİ N24D19C PAFTASI.....	12
ŞEKİL 11. ANTALYA İLİ, KORKUTELİ İLÇESİ, KİREMİTLİ MAHALLESİ, 155 ADA 1 VE 3 PARSELLER, 221 ADA 1 VE 6 PARSELLER, 222 ADA 1, 4 VE 5 PARSELLER, 223 ADA 1, 2, 3 VE 4 PARSELLER, 224 ADA 10, 11, 12, 13, 14, 15, 16, 17, 18, 19, 20, 21, 22, 23, 24, 25, 26, 27, 28 29, 30, 31, 32, 33, 1, 2, 3, 4, 5, 6, 7, 8, 9 PARSELLER, 225 ADA 5, 6, 7, 8, 9, 10, 11, 12, 13, 14, 15, 16 PARSELLER VE KARGALIK MAHALLESİ 425 ADA 1 PARSELE VE BİR KISIM TESCİL HARİCİ ALANA YÖNELİK 1/5000 ÖLÇEKLİ NAZIM İMAR PLANI DEĞİŞİKLİĞİ N24D19C PAFTASI.....	13
ŞEKİL 12. ANTALYA İLİ, KORKUTELİ İLÇESİ, KİREMİTLİ MAHALLESİ, 155 ADA 1 VE 3 PARSELLER, 221 ADA 1 VE 6 PARSELLER, 222 ADA 1, 4 VE 5 PARSELLER, 223 ADA 1, 2, 3 VE 4 PARSELLER, 224 ADA 10, 11, 12, 13, 14, 15, 16, 17, 18, 19, 20, 21, 22, 23, 24, 25, 26, 27, 28 29, 30, 31, 32, 33, 1, 2, 3, 4, 5, 6, 7, 8, 9 PARSELLER, 225 ADA 5, 6, 7, 8, 9, 10, 11, 12, 13, 14, 15, 16 PARSELLER VE KARGALIK MAHALLESİ 425 ADA 1 PARSELE VE BİR KISIM TESCİL HARİCİ ALANA YÖNELİK 1/5000 ÖLÇEKLİ NAZIM İMAR PLANI DEĞİŞİKLİĞİ N24D20D PAFTASI.....	14

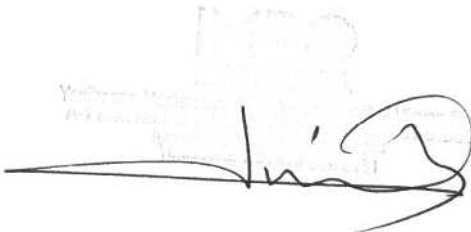

## İÇİNDEKİLER

## SAYFA

1	PLANLAMA ALANINA AİT GENEL BİLGİLER.....	1
1.1	KONUM .....	1
1.2	PLANLAMA ALANININ JEOLJİK DURUMU.....	3
2	BUGÜNKÜ ARAZİ KULLANIM VE KADASTRAL DURUM .....	4
2.1	ARAZİ KULLANIM ANALİZİ.....	4
2.2	KADASTRAL DURUM ANALİZİ .....	6
3	PLANLAMA AMAÇ VE KAPSAMI.....	7
3.1	AMAÇ .....	7
3.2	KAPSAM .....	7
4	MERİ İMAR PLANLARINDAKİ DURUMU .....	8
4.1	MER'İ 02.01.2014 TASDİK TARİHLİ 1/5000 ÖLÇEKLİ KORKUTELİ (ANTALYA) NAZİM İMAR PLANI REVİZYONU'NDAKİ DURUMU.....	8
4.2	MER'İ 02.01.2014 TASDİK TARİHLİ 1/1000 ÖLÇEKLİ KORKUTELİ (ANTALYA) UYGULAMA İMAR PLANI REVİZYONU'NDAKİ DURUMU .....	10
5	1/5000 ÖLÇEKLİ NAZİM İMAR PLANI DEĞİŞİKLİĞİ KARARLARI .....	12

Yerleşim Müh.  
Per. Müh.  
MERS  
MERS  
MERS