



ANTALYA BÜYÜKŞEHİR BELEDİYESİ
İMAR VE BAYINDIRLIK KOMİSYONU RAPORU

Tarih:02.01.2020

BİRİM	İMAR VE ŞEHİRCİLİK DAİRESİ BAŞKANLIĞI
TALEP SAHİBİ	DEMRE BELEDİYESİ
MECLİS TOPLANTISININ TARİHİ VE GÜNDEM MADDESİ	Büyükşehir Belediye Meclisinin 11.11.2019 tarihli toplantısında gündemin 109. maddesinde görüşülerek İmar ve Bayındırlık Komisyonuna havale edilmiştir.
TALEP KONUSU	Demre Belediye Meclisinin 18.10.2019 tarih ve 52 sayılı kararı ile uygun bulunan, Zümrüt kaya Mahallesi 194 ada 299 parsel ve çevresinin ulaşım bağlantılarının yeniden düzenlenmesine ilişkin 1/1000 ölçekli uygulama imar planı değişikliği
KOMİSYON RAPORU:	Demre Belediye Meclisinin 18.10.2019 tarih ve 52 sayılı kararı ile uygun bulunan, Zümrüt kaya Mahallesi 194 ada 299 parsel ve çevresinin ulaşım bağlantılarının yeniden düzenlenmesine ilişkin 1/1000 ölçekli uygulama imar planı değişikliği Komisyonumuzca incelenmiş, tekrar değerlendirilmesi üzere Belediyesine iadesinin uygun olduğu görüşüne varılmıştır. Komisyon Raporu imza altına alınarak, Meclisin takdirine sunulmuştur.

Mehmet HACIARIFOĞLU
İmar Kom. Başkanı

Erkan DEMİRÇİ
İmar Kom. Üyesi

Sıdıka GÖKYAR KIZILCA
İmar Kom. Üyesi

Enver BARIŞ
İmar Kom. Üyesi

Ali ÇETİN
İmar Kom. Üyesi

Mehmet Ali KIRIŞ
İmar Kom. Üyesi

Hasan Cumhur GÖNCÜ
İmar Kom. Üyesi

Barış BULUT
İmar Kom. Üyesi

Adem ER
İmar Kom. Üyesi



T.C.
DEMRE BELEDİYESİ
MECLİS KARARI

KARAR NO : 52 KARAR KONUSU : Zümrütkaaya 194 ada 299 nolu parsel ve çevresi ile Zümrütkaaya 338, 339 ve 340 nolu parselleri kapsayan 1/1000 ölçekli Uygulama İmar Planı deęişikliği.	KARAR TARİHİ: 18/10/2019 BİRİMİ : İmar Komisyonu.
Meclis Başkanı : Av. Okan KOCAKAYA Meclis Üyesi : Recep KARATOP Meclis Üyesi : Ahmet GÜMRÜKCÜ Meclis Üyesi : Halil İbrahim KAYAK Meclis Üyesi : Ali Rıza YATKIN Meclis Üyesi : Veli SERTBAŞ Meclis Üyesi : Gülsüm CENGİZ	Meclis Üyesi : Muhammet TURAL Meclis Üyesi : Önder ÖZKAL Meclis Üyesi : Orhan AVCI Meclis Üyesi : İbrahim GÖKÇE Meclis Üyesi : Yusuf ÖZEN Meclis Üyesi : Hasan KAYA Meclis Üyesi : Gülsüm CENGİZ Meclis Üyesi : Fatih KESKİN

<u>TOPLANTI DÖNE.</u>	<u>SEÇİM DEVR.</u>	<u>BİRLEŞİM</u>	<u>OTURUM</u>	<u>TARİH</u>	<u>SAAT</u>
Ekim/2019	Olağan	2	1	18/10/2019	10.00

GÜNDEMİN 4. MADDESİ:

KONU : Demre Belediye Meclisinin 02/10/2019 tarihli toplantısında gündemin 7. maddesinde görüşülerek İmar Komisyonuna havale edilen; Antalya Demre Kültür ve Turizm Koruma ve Gelişim Bölgesi sınırları dışında bulunan Zümrütkaaya 194 ada 299 nolu parsel ve çevresi ile Zümrütkaaya 338, 339 ve 340 nolu parselleri kapsayan 1/1000 Ölçekli Uygulama İmar Planı deęişikliği hakkındaki;

İmar Komisyonunun 14/10/2019 tarihli raporunda;

İmar Komisyonumuz; Komisyon Başkanı Ahmet GÜMRÜKCÜ'nün Başkanlığında, üyelere Yusuf ÖZEN ve Önder ÖZKAL'ın iştirakları ile toplanarak çalışmalarına başlamıştır. Belediye Meclisinin 02/10/2019 tarih ve 49 sayılı kararıyla komisyonumuza havale edilen, Zümrütkaaya 194 ada 299 nolu parsel ve çevresi ile Zümrütkaaya 338, 339 ve 340 nolu parselleri kapsayan 1/1000 ölçekli Uygulama İmar Planı deęişikliği konusu incelenerek aşağıdaki kararı almıştır. Meclisimizin takdirlerine arz olunur.

Madde 1 -Zümrütkaaya Mahallesi 194 ada 299 parselde, 09.04.2018 tarihinde Kültür ve Turizm Bakanlığınca onaylanan 1/1000 ölçekli Uygulama İmar Planı Revizyonundan önce, 28.12.2011 tarih ve 58-03 sayılı İnşaat ruhsatı ile ruhsat alarak inşaatına başlayan ve inşaatı tamamlanarak 27.07.2013 tarih ve cilt: 2 sayfa: 9 ve 10 ile Genel İskan Belgesi alan 5'er katlı 2 bloklu sitedeki bloklardan birinin yolda kalması nedeniyle söz konusu yapının mağduriyetinin giderilmesini konu alan 1/1000 ölçekli Uygulama İmar Planı deęişikliği incelenmiş, ulaşım bağlantılarının yeniden düzenlendiği şekli ile hazırlanan 1/1000 ölçekli Uygulama İmar Planı deęişiklięinin uygun olduęu görüşüne varılmıştır.

Madde 2 -Kültür ve Turizm Bakanlığınca 09.04.2018 tarihinde onaylanan Antalya Demre Kültür ve Turizm Koruma ve Gelişim Bölgesi (KTKGB), 1/1000 ölçekli Uygulama İmar Planı Revizyonunda, 3 katlı yapının yolda kalması sebebi ile malikleri tarafından plana yapılan itiraz, Plan İnceleme ve Deęerlendirme Kurulu'nun 22/2/2019 tarih ve 2019-3/8 sayılı kararında 8. maddede karara bağlanmıştır. Kararda "Planlama alanı içerisinde bulunan Kuzey-Güney uzantılı

ticaret aksının bulunduğu alanda halihazırda ve mevcutta 3 katlı yapı bulunması ve bu yapının taşıt yolunda kalması sonucunda yapının geleceği olumsuz yönde etkilendiği ifade edilerek maliklerin itirazları doğrultusunda kavşakta Demre Belediye Başkanlığının 13/7/2018 tarihli ve 2196 sayılı yazısı ekinde iletilen raporunda belirtildiği şekilde düzenlenmesinin uygun görülmesine,”

denilmekte olduğundan, hazırlanan 1/1000 ölçekli Uygulama İmar Planı değişikliği incelenmiş, ulaşım bağlantılarının yeniden düzenlendiği şekli ile hazırlanan 1/1000 ölçekli Uygulama İmar Planı değişikliğinin uygun olduğu görüşüne varılmıştır.

İş bu rapor imza altına alınmış ve Meclisimizin takdirine sunulmuştur.

Ahmet GÜMRÜKCÜ
İmar Komisyonu Başkanı
(İmza)

Yusuf ÖZEN
Komisyon Bşk.V.
(İmza)

Önder ÖZKAL
Üye
(İmza)

Konu görüşmeye açılarak yapılan müzakereler sonucunda; İmar Komisyonu raporu doğrultusunda oylamaya sunulmuştur.

KARAR : Belediye Meclisince, İmar Komisyonunun raporu hakkında yapılan müzakereler sonucunda;

İlçemiz Zümrütkaaya Mahallesi sınırları içerisinde 194 ada 299 parsel ve çevresi ile 338 parsel ve çevresini kapsayan alanların ulaşım bağlantılarının yeniden düzenlenmesine ilişkin hazırlanan 1/1000 ölçekli Uygulama İmar Planı değişikliğinin **kabulüne** ve konunun **İmar Komisyonundan** geldiği şekli ile uygun bulunduğuna, Belediye Meclisinin 18 Ekim 2019 tarihli toplantısında oy birliği ile karar verildi. (İYİ Parti: 6 kabul oyu, AK Parti: 4 kabul oyu, CHP: 2 kabul oyu, MHP: 2 kabul oyu, Bağımsız: 1 kabul oyu)

Av. Okan KOCAKAYA
Belediye ve Meclis Başkanı

Veli SERTBAŞ
Katip Üye

Gülsüm CENGİZ
Katip Üye

ANTALYA (BÜYÜKŞEHİR) DEMRE BELEDİYESİ

MAHALLE : ZÜMRÜTKAYA

ADAPARSEL NO: 194 ADA 299 PARSEL VE ÇEVRESİ

PAFTA NO: P23-C-05-B-1-C

MEVCUT PLAN



GÖSTERİM (LEJAND)

	PLAN DEĞİŞİKLİĞİ		YAPİ YAKLAŞMA		YOL BOYU		TİCARET ALANI
	ONAMA SINIRI		SINIRI		YAYA YOLU		TİCARET ALANI
	KONUT ALANI		KONUT ALANI		YAYA YOLU		TİCARET ALANI

ÖLÇEK: 1/11000

1/11000 ÖLÇEKLİ UYGULAMA İMAR PLANI DEĞİŞİKLİĞİ

ÖNERİ PLAN

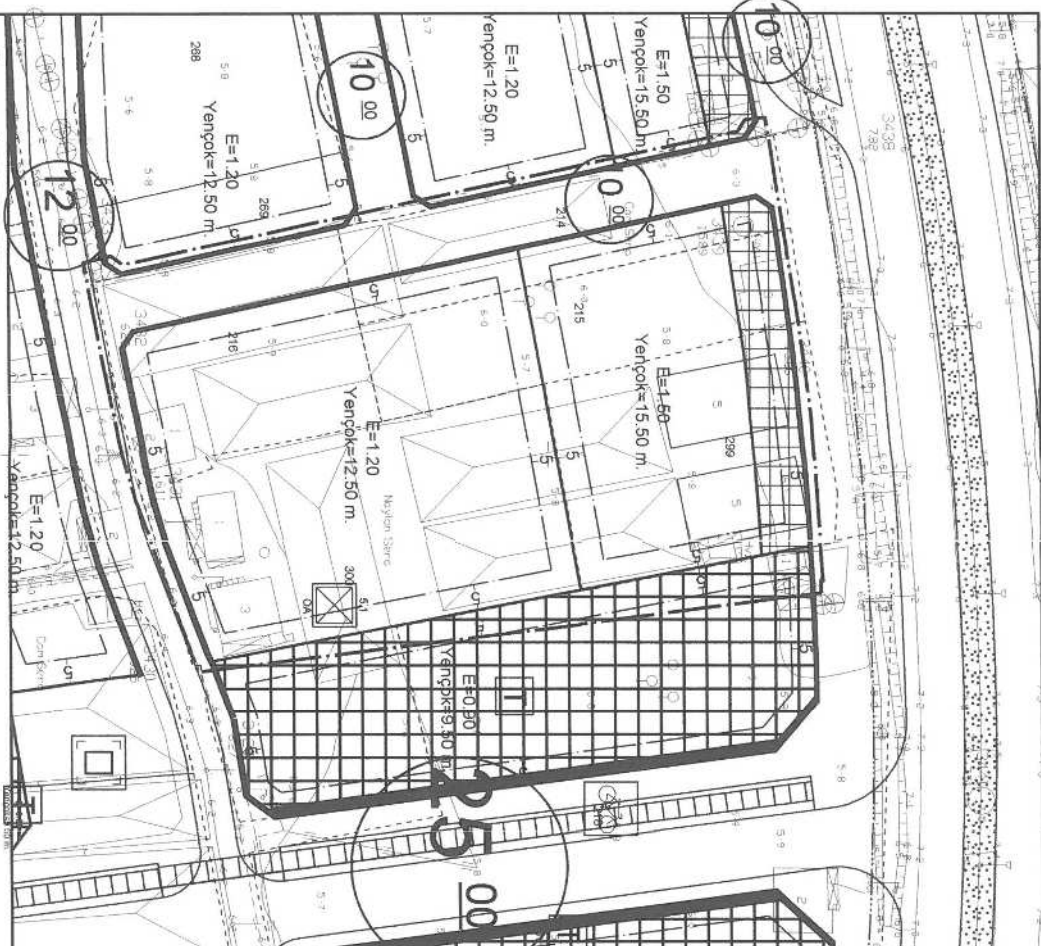

GÖSTERİM (LEJAND)

	PLAN DEĞİŞİKLİĞİ		YAPİ YAKLAŞMA		YOL BOYU		TİCARET ALANI
	ONAMA SINIRI		SINIRI		YAYA YOLU		TİCARET ALANI
	KONUT ALANI		KONUT ALANI		YAYA YOLU		TİCARET ALANI

ANTALYA (BÜYÜKŞEHİR) DEMRE BELEDİYESİ

ZÜMRÜTKAYA MAHALLESİ
194 ADA 299 PARSEL VE ÇEVRESİ

1/1000 ÖLÇEKLİ UYGULAMA İMAR PLANI DEĞİŞİKLİĞİ

PLAN AÇIKLAMA RAPORU

1. PLANLAMA ALANIN GENEL TANIMI

Antalya İli , Büyükşehir Belediyesi , Demre İlçesi , Zümrütkaya Mahallesi sınırları içerisinde yer alan ve 194 ada 299 parsel ve çevresini kapsayan söz konusu alan , 1/1000 ölçekli Uygulama İmar Planında P23-c-05-b-1-c Nolu 1/1000 ölçekli Uygulama İmar Planı paftasında yer almaktadır.

2. PLANLAMA ALANININ KONUMU VE KADASTRAL DURUMU

Plan değişikliğine konu alan Demre Belediyesi, Zümrütkaya Mahallesi 194 ada 299 parsel ve çevresini kapsamaktadır. Söz konusu alan Cumhuriyet caddesine cephe olup merkezin hemen güneyinde yer almaktadır.

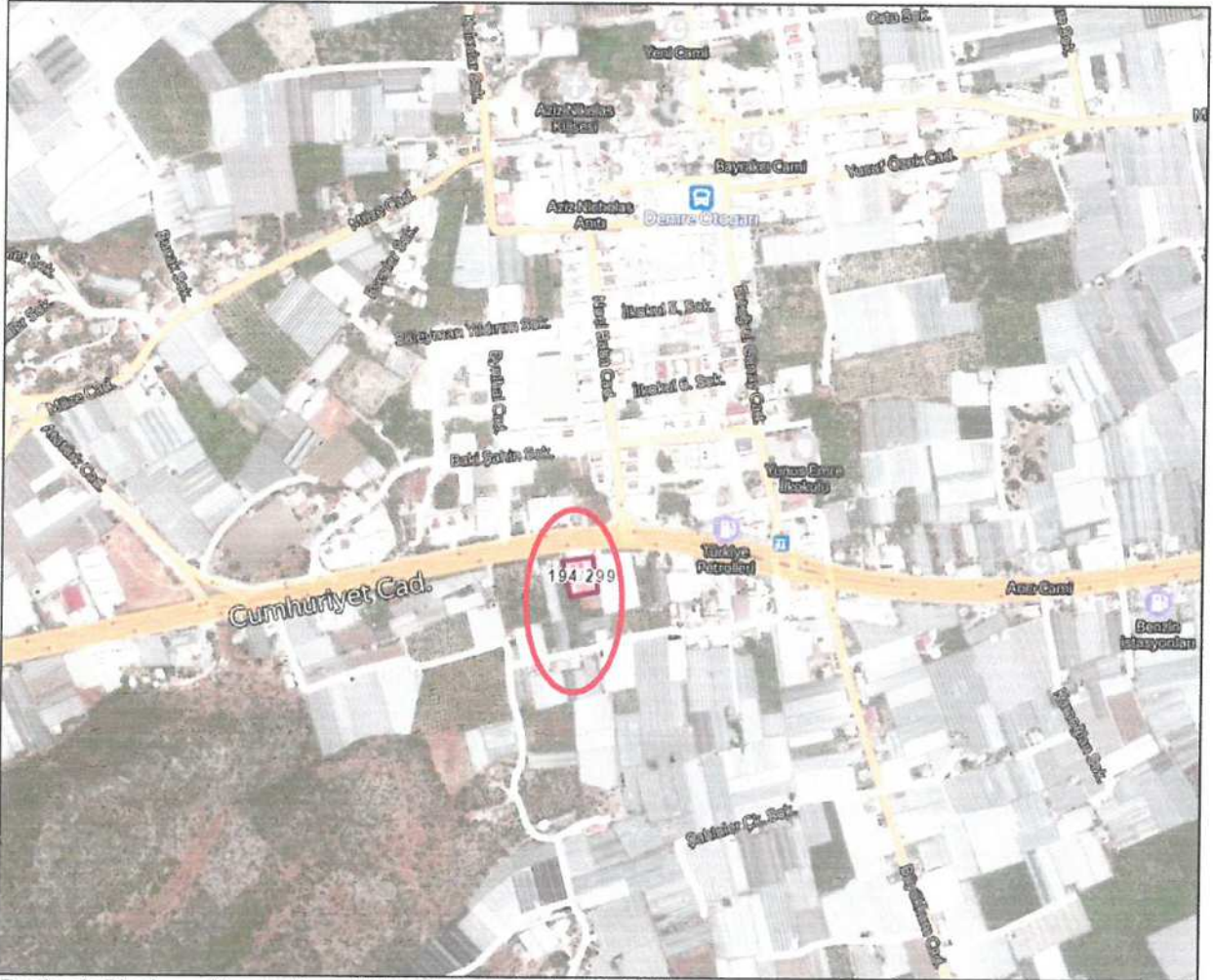

Resim 1: Planlama Alanına Konu Bölgenin Uzak Uydu Fotoğrafı

3. MEVCUT PLAN DURUMU

3.1. 1/100.000 Ölçekli Çevre Düzeni Planı

Plan değişikliğine konu alan 1/100.000 Ölçekli Antalya-Burdur-Isparta Planlama Bölgesi Çevre Düzeni Planı'nda "Kentsel Yerleşik Alan" olarak planlıdır.

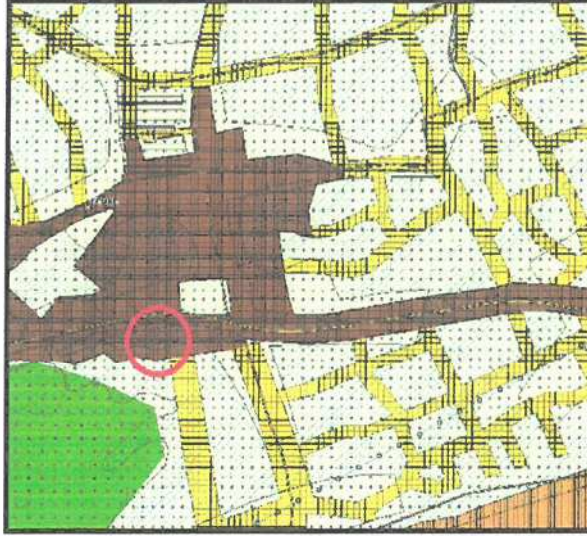

Plan 1: Planlama Alanının 1/100.000 Antalya -Burdur-Isparta Planlama Bölgesi Çevre Düzeni Planındaki Durumu

3.2. Mevcut 1/25.000 Ölçekli İmar Planı

Söz konusu Zümrütkaya Mahallesi 194 ada 299 parsel ve çevresi Kültür ve Turizm Bakanlığınca 09.04.2018 tarihinde onaylanan Antalya Demre Kültür ve Turizm Koruma ve Gelişim Bölgesi (KTKGB) 1/25.000 ölçekli Çevre Düzeni Planı Revizyonunda "Kentsel Meskun (Yerleşik Alan)" olarak planlıdır.

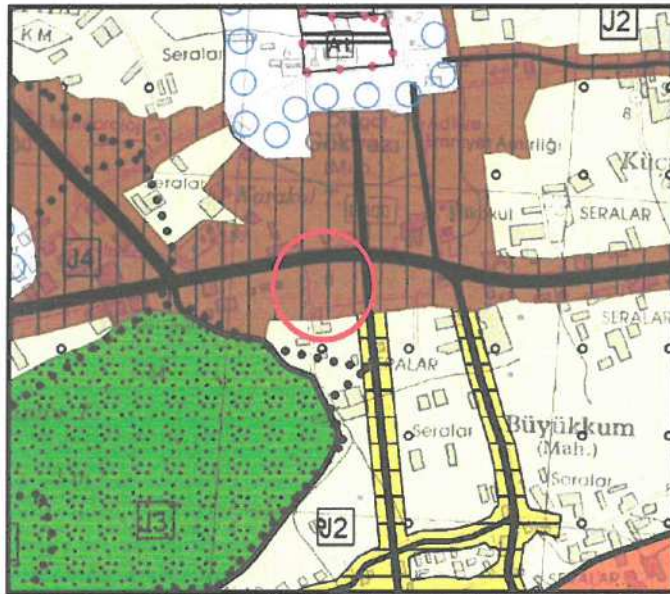

Plan 2: Mevcut Antalya Demre KTKGB 1/25.000 ölçekli Çevre Planı (ölçeksiz)

3.3. Mevcut 1/5.000 Ölçekli Nazım İmar Planı

Plan değişikliği sınırlarını kapsayan alan mevcut 1/5000 ölçekli Nazım İmar Planında "Mevcut Konut Alanı (Orta Yoğunlukta)" olarak planlıdır.

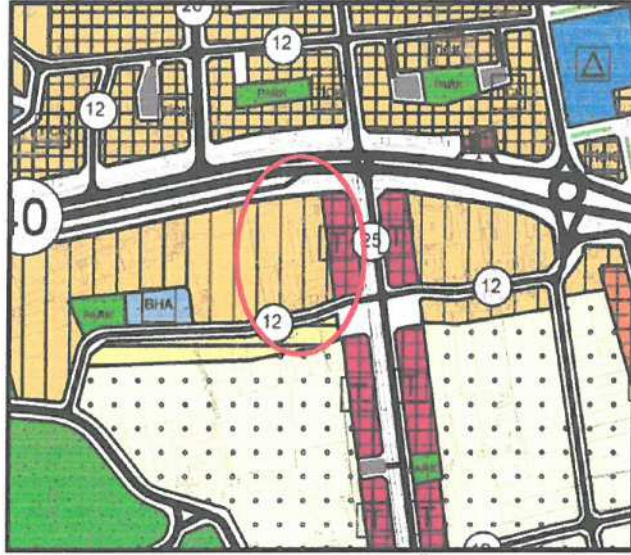

Plan 3: Mevcut Antalya Demre KTKGB 1/5000 Ölçekli Nazım İmar Planı (Ölçeksiz)

4. PLANLAMANIN AMAÇ , KAPSAM VE GEREKÇESİ

Antalya ili, Demre İlçe merkezini de kapsayan Antalya Demre Kültür ve Turizm Koruma ve Gelişim Bölgesi (KTKGB) 1/25000 , 1/5000 ve 1/1000 ölçekli planları Kültür ve Turizm Bakanlığınca 09.04.2018 tarihinde onaylanmıştır.

Ancak 12.09.2019 tarih ve 1532 sayılı Cumhurbaşkanlığı kararı ile , 13.09.2019 tarih ve 30887 sayılı Resmi Gazetede yayınlanan sınıra göre , Antalya Demre Kültür ve Turizm Koruma ve Gelişim Bölgesi sınırları değişmiş ve sadece sahil kesimi Turizm merkezi içerisinde kalmış , İlçe merkezinin de bulunduğu oldukça geniş bölgeler Kültür ve Turizm Koruma ve Gelişim Bölgesi sınırları dışına çıkartılmıştır.

Gelinen bu noktada bundan sonraki süreçte Kültür ve Turizm Koruma ve Gelişim Bölgesi sınırları dışındaki her türlü plan konusunun tarafı Antalya Büyükşehir Belediyesi ve Demre Belediyesi olmaktadır.

Plan değişikliği teklifine konu Zümrütkaya mahallesi 194 ada 299 parsel de 09.04.2018 tarihindeki Bakanlıkça onaylı planın onay tarihinden çok önce , 28.12.2011 tarih ve 58-03 sayılı İnşaat ruhsatı ile ruhsat alarak inşaatına başlayan ve inşaatı tamamlanarak 27.07.2013 tarih ve cilt : 2 sayfa : 9 ve 10 ile Genel İskan Belgesi olarak yapısı tamamlanan ve halen içerisinde oturlan 5'er katlı 2 bloklu site bulunmaktadır.



Resim 2: Planlama Alanın Yakın Uydu Fotoğrafi ve Kadastro Durumu

Demre İlçesinin imar planlarına esas 1/1000 ölçekli hâlihazır haritası 26.01.2007 tarihinde onaylanmış olması nedeniyle bu tarihten sonra yapılan yeni binaların halihazır haritaya işlenmesinde aksamalar meydana gelmiştir.

Yaklaşık 2013 yılında başlanan ve 09.04.2018 tarihinde onaylanan 1/1000 ölçekli Uygulama İmar Planı Revizyonunda da 194 ada 299 parselde daha önceki yıllarda yapılan ruhsatlı iki bloktan batıda olanı blok kuzey-güney bağlantılı 10 m genişliğindeki yaya yolunda kalmaktadır.

Bu durum karşısında döneminin mevzuatına uygun olarak ruhsat alan ve yapılanmasını tamamlayan yapıların mağduriyete uğramaması amacıyla ile bu alanda planda düzenleme yapılması gereği ortaya çıkmıştır.

Bu doğrultuda ve Mekânsal Planlar Yapım Yönetmeliğine uygun olarak hazırlanan 1/1000 ölçekli Uygulama İmar Planı Değişikliği teklifi sunulmuştur.

5. PLANLAMA KARARLARI

Demre Belediyesi Zümrütkaaya Mahallesi 194 ada 299 parsel ve çevresini kapsayan alanda 09.04.2018 tarihinde onaylanan 1/1000 ölçekli Uygulama İmar Planı Revizyonunda 194 ada 299 parseldeki 5'er katlı iki adet ruhsatlı yapı 26.01.2007 tarihli onaylı halihazır haritaların onay tarihinden sonra yapılması sebebi ile halihazır haritalarda işlenmediğinden , Kültür ve Turizm Bakanlığınca onaylanan Antalya Demre KTKGB 1/1000 ölçekli Uygulama İmar Planı Revizyonunda söz konusu yapılardan batıda olan 5 katlı yapı kuzey-güney bağlantılı 10 m genişliğindeki yaya yolunda kalmaktadır.

Bu durum çerçevesinde ruhsatlı yapıların müktesebatını korumak amacıyla kuzey-güney bağlantılı 10 m genişliğindeki yaya yolu diğer yapılara zarar vermeden doğuya kaydırılmış , yapılanma düzeni mülkiyet sınırları ve mevcut yapılara göre yeniden düzenlenmiştir.

Antalya Büyükşehir (Demre) Belediyesi Zümrütkaaya Mahallesi , 194 Ada 299 Parsel ve Çevresi 1/1000 Ölçekli Uygulama İmar Planı Değişikliği Alan Dağılımı Tablosu		
Alan Kullanımı	Mevcut Alan Büyüklükleri (m²)	Öneri Alan Büyüklükleri (m²)
Konut Alanı (E:1.20)	6140	4875
Konut Alanı (E:1.50)	1945	3075
Ticaret Alanı		460
Yol	1632	1307
Toplam	9717	9717

Tablo 1: Mevcut-Öneri 1/1000 Ölçekli Uygulama İmar Planı Alan Dağılımı

1/1000 Ölçekli Uygulama İmar Planı Değişikliği Nüfus Bilgisi		
Alan Kullanımı	Mevcut Alan Büyüklükleri (m²)	Öneri Alan Büyüklükleri (m²)
Konut Alanı (E:1.20)	$6140 \times 1.2 = 7368$ (T/A) $7362 + 135 = 55$ (Konut) $55 \times 3.2 = 175$ (Kişi)	$4832 \times 1.2 = 5850$ (T/A) $5798 + 135 = 43$ (Konut) $43 \times 3.2 = 139$ (Kişi)
Konut Alanı (E:1.50)	$1945 \times 1.5 = 2916$ (T/A) $2916 + 135 = 22$ (Konut) $22 \times 3.2 = 69$ (Kişi)	$3075 \times 1.5 = 4612$ (T/A) $4612 + 135 = 34$ (Konut) $34 \times 3.2 = 109$ (Kişi)
Toplam Nüfus	244 (Kişi)	248 (Kişi)

Tablo 2: Mevcut-Öneri 1/1000 Ölçekli Uygulama İmar Planı Nüfus Bilgisi

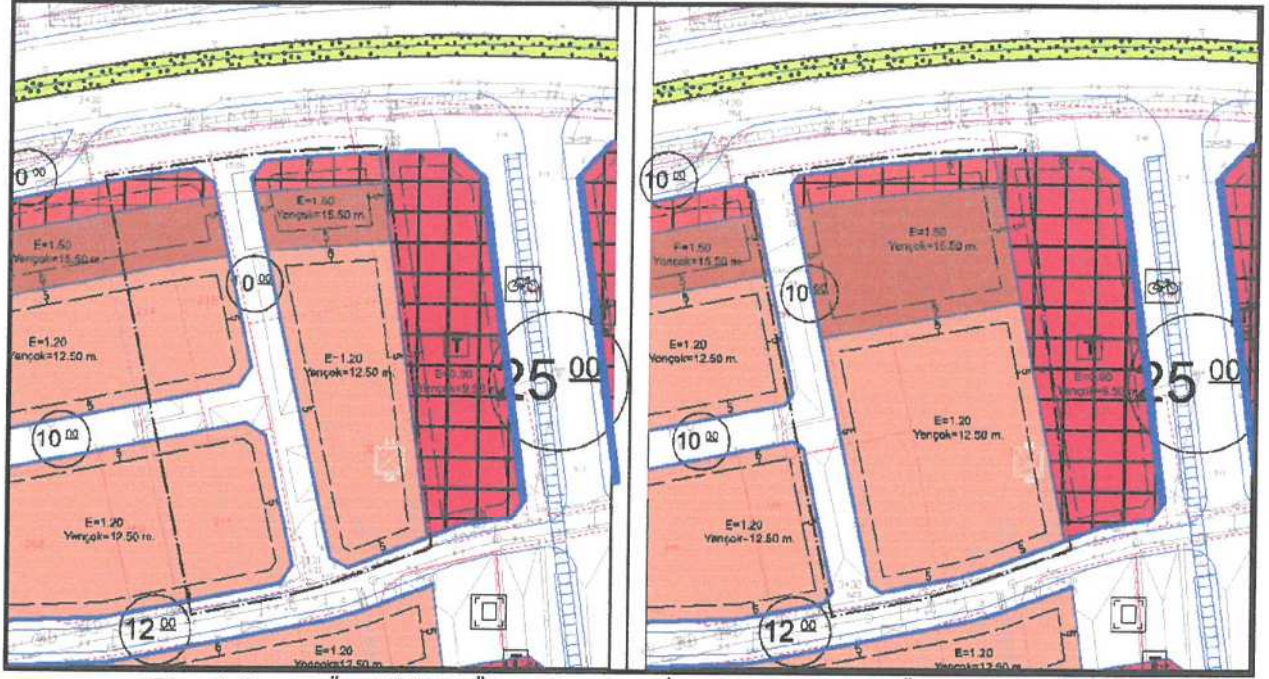

Plan 4: Mevcut-Öneri 1/1000 Ölçekli Uygulama İmar Planı Değişikliği (Ölçeksiz)

Plan Notu:

- Plan değişikliğine konu alanda Kültür ve Turizm Bakanlığınca 09.04.2018 tarihinde onaylanan Antalya Demre Kültür ve Turizm Koruma ve Gelişim Bölgesi (KTKGB), 1/1000 ölçekli Uygulama İmar Planı Revizyonu Plan Hükümleri geçerlidir.

Saygılarımızla bilgilerinize arz ederiz.

Okan ATAK
Şehir Plancısı
Oda No: 1070

Ayşegül ATAK
Şehir Plancısı
Oda No: 1169
Yet. Belgesi (A) Gr.