



90

T.C.
ANTALYA BÜYÜKŞEHİR BELEDİYE BAŞKANLIĞI
İmar ve Şehircilik Dairesi Başkanlığı
Planlama Şube Müdürlüğü

Sayı : 90852262-~~30503~~- 1168

06/01/2020

Konu: Kepez, Kütükçü, 12295 Ada Kuzeyi, 1/5000 NİP Rev.

BAŞKANLIK MAKAMINA

Kepez Belediyesi, Kütükçü Mahallesi sınırları içerisinde, Park Alanı ve Yaya Yolu olarak planlı bulunan, 12295 adanın kuzeyindeki alanın yeniden düzenlenerek Park Alanı ile Pazar Alanı olarak planlanmasına ilişkin 1/5000 ölçekli Nazım İmar Planı Revizyonunun incelenerek, karara bağlanmak üzere **Belediye Meclisine havalesini arz ederim.**

Hüsamettin ELMAS
İmar ve Şehircilik Dairesi Başkanı

Uygun görüşle arz ederim.

.../.../2020

Tuncay SARIHAN
Genel Sekreter Yardımcısı

Uygun görüşle arz ederim.

.../.../2020

Av. Cansel TUNCER
Genel Sekreter

BÜYÜKŞEHİR BELEDİYE MECLİSİNE

.../.../2020

Muhittin BÖCEK
Büyükşehir Belediye Başkanı

Ekler: 1/5000 NİP Rev, Plan Açıklama Raporu



Adres: Yüksekalan mah. Adnan Menderes Bulvarı No:20 Muratpaşa/ANTALYA

Ayrıntılı bilgi için irtibat: Menekşe ALKAN

Tel : 0 242 241 28 66

Web: www.antalya.bel.tr

Fax : 0 242 243 06 28

E-posta: info@antalya-bld.gov.tr planlama@antalya.bel.tr



ANTALYA İLİ, KEPEZ İLÇESİ, KÜTÜKÇÜ MAHALLESİ 12295 ADA KUZEYİ 1/5000 ÖLÇEKLİ NAZIM İMAR PLANI REVİZİYONU

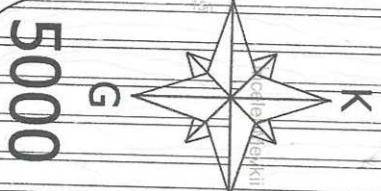

5000

GÖSTERİM

İMAR PLANI ONAMA SINIRI

PARK ALANI

PAZAR ALANI

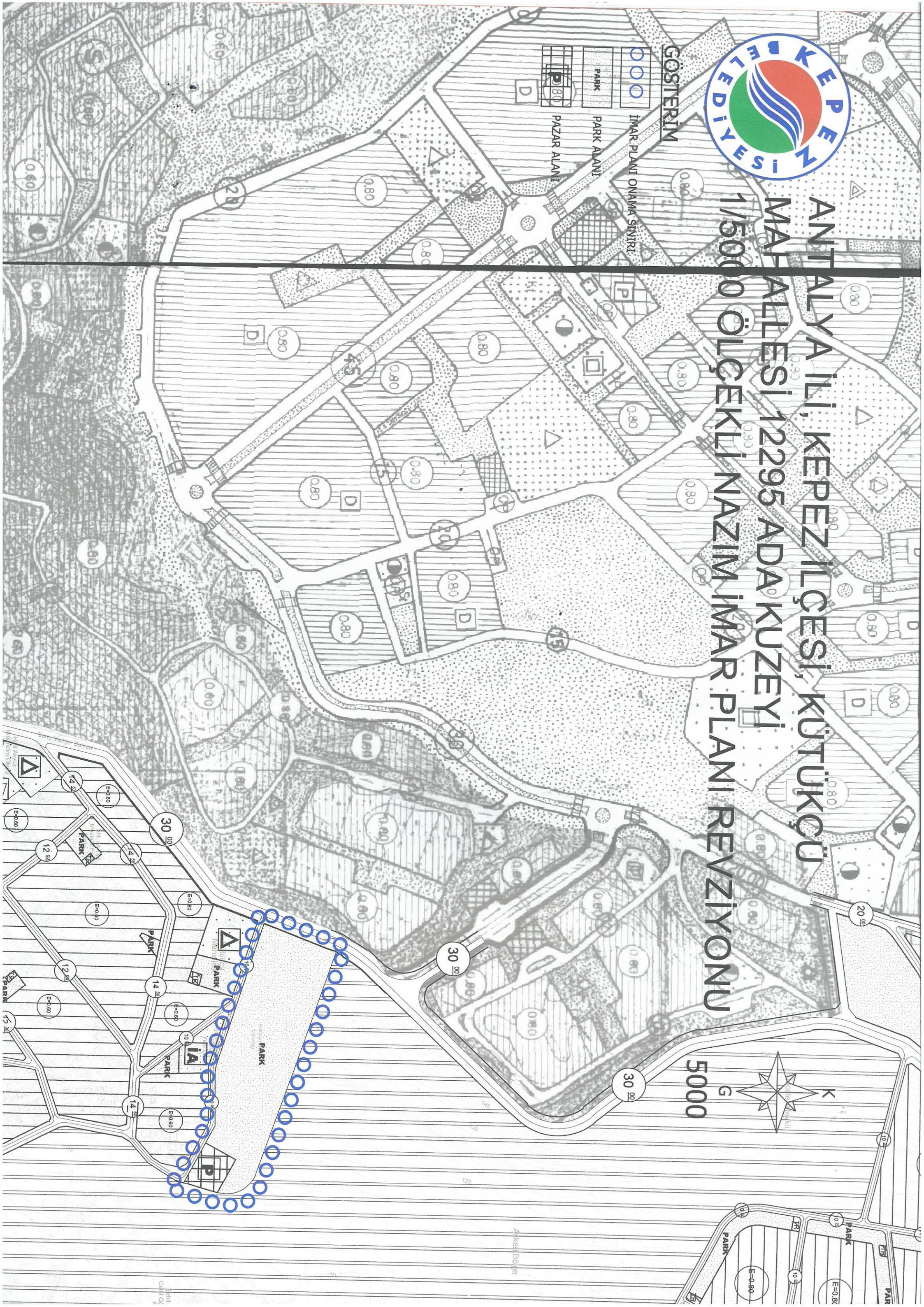

MEVCUT 5000 NİP

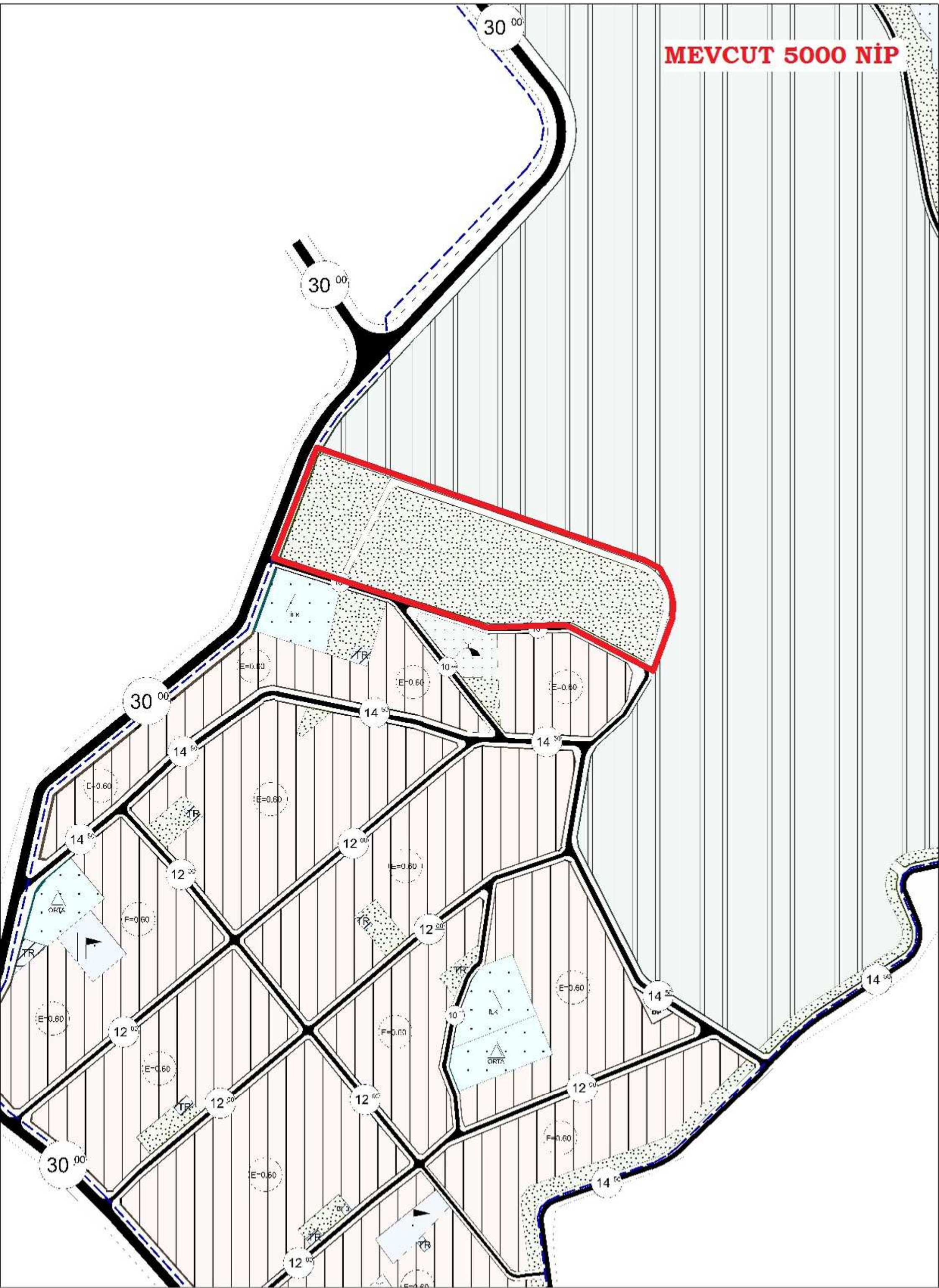



T.C.

ANTALYA KEPEZ BELEDİYESİ

**ANTALYA İLİ, KEPEZ İLÇESİ, KÜTÜKÇÜ MAHALLESİ,
12295 ADA KUZEYİ 1/5000 ÖLÇEKLİ NAZIM İMAR
PLANI REVİZYONU PLAN AÇIKLAMA RAPORU**

**ÇALIŞMA GURUBU
BURAK GÜNAYDIN - ŞEHİR PLANCISI
TALYA UTKU - ŞEHİR PLANCISI
BERRİN VURAL - ŞEHİR PLANCISI
MEHTAP ÇELİK - ŞEHİR PLANCISI
ELİF BÜŞRA UYGUN - ŞEHİR PLANCISI**

2020

**T.C.
ANTALYA KEPEZ BELEDİYESİ
TEOMANPAŞA MAH. YEŞİLIRMAK CAD. NO:1
TEL: 0 242 310 58 58 FAX: 0 242 339 01 83
<http://www.kepez-bld.gov.tr/>**

Plan revizyonu; Antalya İli, Kepez İlçesi, Kütükçü Mahallesi, O25A-09B nolu 1/5000 ölçekli nazım imar planı paftasında yer alan imar yolu ve park alanını kapsamaktadır (Bkz: Resim 1 ve 2).

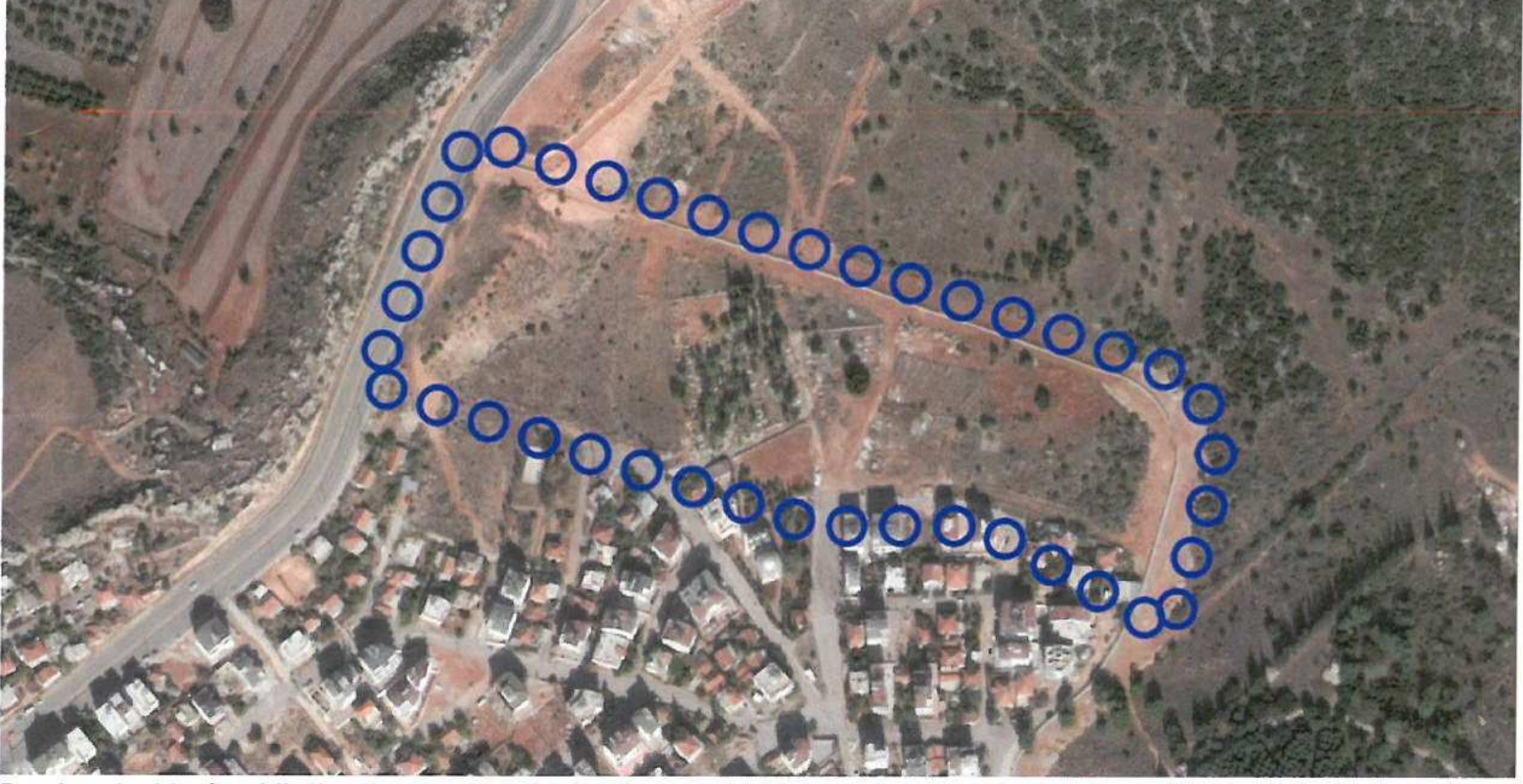

Resim 1: Uydu Görüntüsü



Resim 2: Mevcut 1/5000 Ölçekli Nazım İmar Planı

Kütükçü Mahallesinde pazar yerinin olmaması nedeniyle bu mahallemize pazar yeri kazandırmak amacıyla 12295 da kuzeyinde yer alan park alanı uygun görülmüştür. Park alanının çevresinden geçen imar yolunun kapatılmasıyla elde edilecek alanda pazar alanı üretmek amacıyla öncelikle 1/5000 ölçekli nazım imar planı değişikliği hazırlanmıştır. Düzenlemeye göre kapatılan 7 metrelik imar yolundan kazanılan 3810 m²'lik alan park alanının güney-doğu kısmında pazar alanı olarak

