



T.C.
ANTALYA BÜYÜKŞEHİR BELEDİYE BAŞKANLIĞI
İmar ve Şehircilik Dairesi Başkanlığı
Planlama Şube Müdürlüğü

Sayı : 90852262-301.03- **12036**

05/02/2020

Konu: Muratpaşa İlçesi, Demircikara Mah., 1827 ada 5 ve 6 p. NİP. deę.

BAŞKANLIK MAKAMINA

Muratpaşa Belediyesi sınırları içerisinde, Demircikara Mahallesi, 1827 ada 5 ve 6 parsellerin “Konut Alanından”, “Turizm Alanına” dönüştürülmesine ilişkin 1/5000 ölçekli Nazım İmar Planı deęişikliğinin incelenerek, karara bağlanmak üzere **Büyükşehir Belediye Meclisine havalesini arz ederim.**

Hüsamettin ELMAS
İmar ve Şehircilik Dairesi Başkanı

Uygun görüşle arz ederim.

..../02/2020

Tuncay SARIHAN
Genel Sekreter Yardımcısı

Uygun görüşle arz ederim.

..../02/2020

Av. Cansel TUNCER
Genel Sekreter

BÜYÜKŞEHİR BELEDİYE MECLİSİNE

..../02/2020

Muhittin BOCEK
Büyükşehir Belediye Başkanı

Ekler: -1/5000 ölç. NİP. deę. – Plan Açıklama raporu.



Adres: Yüksekalan mah. Adnan Menderes Bulvarı No:20 Muratpaşa/ANTALYA

Ayrıntılı bilgi için irtibat: Menekşe ALKAN

Tel : 0 242 241 28 66

Web: www.antalya.bel.tr

Fax : 0 242 243 06 28

E-posta: info@antalya-bld.gov.tr planlama@antalya.bel.tr

ANTALYA BÜYÜKŞEHİR BELEDİYESİ
(MURATPAŞA İLÇESİ)

PAFTA NO : 18M PARSEL NO : 5-6
ADA NO : 1827 ALANI : 777 m²

MEVCUT PLAN

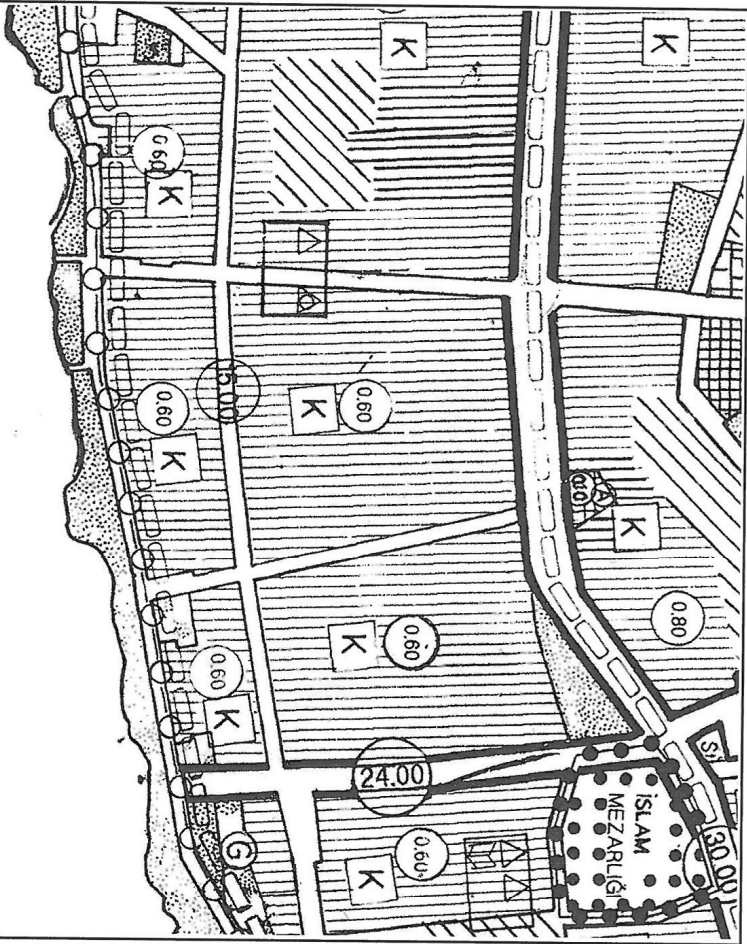

1/15000 ÖLÇEKLİ UYGULAMA İMAR PLANI DEĞİŞİKLİĞİ

PLAN DEĞİŞİKLİĞİ AÇIKLAMASI
Planlama konusu 1827 ada 5 ve 6 nolu no.lu parselin 1/25000 Ölçekli Nazım İmar Planı Plan Hükümlerinde
geçirilen TİCKTİCARET-TURİZM-KONUT) Karma Kullanım plan kararına uygun kentsel ve bölgesel ölçekte
hizmet verecek nitelikte "Turizm Alanı (Otel)" olarak planlaması amaçlanmaktadır.

ÖNERİ PLAN

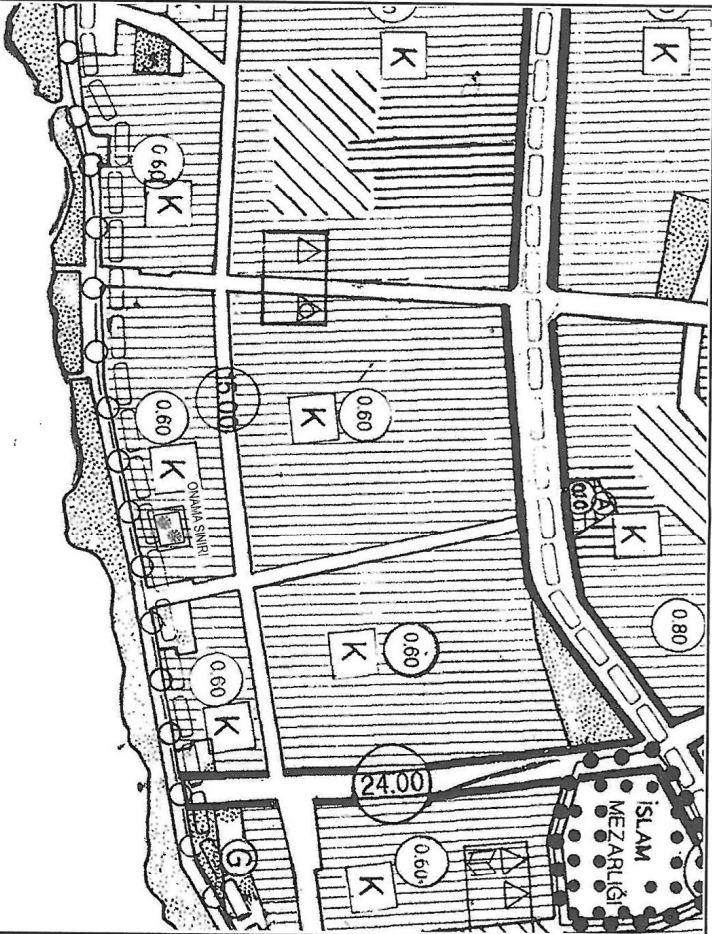

GÖSTERİM

PLAN DEĞİŞİKLİĞİ ONAMA SINIRI

TURİZM ALANI

ANTALYA BÜYÜKŞEHİR BELEDİYESİ MURATPAŞA İLÇESİ
DEMİRCİKARA MAHALLESİ 1827 ADA 5 VE 6 NOLU PARSELLER
1/5000 ÖLÇEKLİ NAZIM İMAR PLANI DEĞİŞİKLİĞİ

1. PLANLAMA ALANININ GENEL TANIMI

Planlama konusu 1827 ada 5 ve 6 nolu parseller Muratpaşa İlçesi Demircikara Mahallesi sınırları içerisinde, 18M Nolu 1/5000 Ölçekli Nazım İmar Planı paftasında, 2051 sokağa cepheli konumda yer almaktadır.

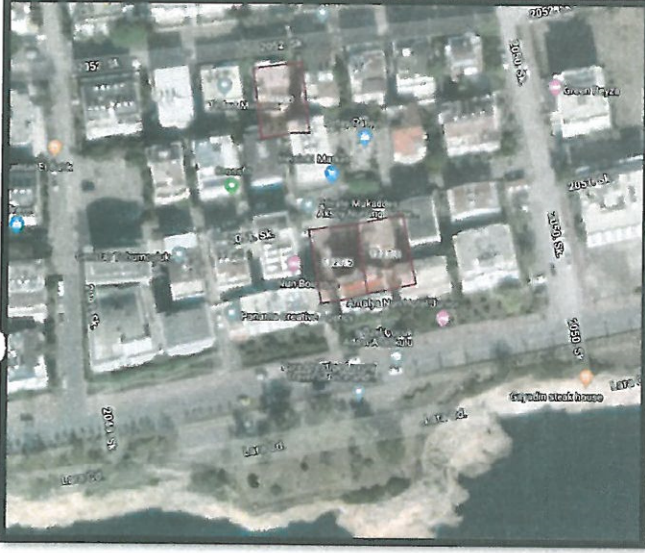

Uydu Fotoğrafi, Halihazır ve Kadastral Durum

2. PLANLAMA ALANININ KULLANIMI VE KADASTRAL DURUM

Planlama konusu parseller Demircikara mahallesi sınırları içerisinde 2051 sokağa cepheli konumda yer almaktadır. Söz konusu parsellerden 5 nolu parcel halihazırda boş durumda, 6 nolu parcel ise 3 katlı yapı bulunmaktadır. Parsellerin konumlu olduğu bölgede yer alan yapı adalarında konut, otel ve pansiyon kullanımları bulunmaktadır. Bölgenin Antalya kent merkezi ve Kundu Turizm Bölgesi'ne yakın olması sebebi ile konut alanları yanı sıra yoğun olarak pansiyon ve butik otel kullanımı tercihi bulunmaktadır.

3. PLAN DEĞİŞİKLİĞİNİN AMAÇ VE KAPSAMI

Planlama konusu 1827 ada 5 ve 6 nolu nolu parselin 1/25000 Ölçekli Nazım İmar Planı Plan Hükümleri'nde getirilen TİCK(TİCARET-TURİZM-KONUT) Karma Kullanım plan kararına uygun kentsel ve bölgesel ölçekte hizmet verecek nitelikte "Turizm Alanı (Otel)" olarak planlanması amaçlanmaktadır.

4. PLANLAMA KARARLARI

Planlama konusu parsellerin konumlu olduğu bölge konut, otel ve pansiyon kullanımlarını tercih edildiği karma kullanım bölgesi niteliğindedir. Bölgede kent merkezi ve Kundu Turizm Bölgesi'ne yakın olması sebebi ile Konut adaları içerisinde butik otel ve pansiyon kullanımları yoğun şekilde bulunmaktadır.

Söz konusu parseller Aksu-Döşemealtı-Muratpaşa-Kepez-Konyaaltı-Serik 1/25000 Ölçekli Nazım İmar Planı'nda "(TİCK) TİCARET+KONUT, TURİZM-TİCARET, TURİZM-TİCARET-KONUT KARMA KULLANIM ALANI" olarak planlıdır. Söz konusu planın plan hükümlerine göre;

“5.3.(TİCK) TİCARET+KONUT, TURİZM-TİCARET, TURİZM-TİCARET-KONUT KARMA KULLANIM ALANI”

5.3.1.TEK BAŞINA KONUT OLARAK KULLANILMAMAK KOŞULUYLA TİCARET, TURİZM VE KONUT KULLANIMLARINDAN KONUT HARİÇ SADECE BİRİNİN VEYA İKİSİNİN VEYA TAMAMININ BİRLİKTE YER ALABİLECEĞİ ALANLARDIR.

5.3.2.BU ALANLARDA ALT ÖLÇEKLİ İMAR PLANLARINDA BELİRLENEN KULLANIM KARARINA GÖRE BU PLAN HÜKÜMLERİNDEN TİCARET, TURİZM, KONUT ALANLARI İLE İLGİLİ PLAN HÜKÜMLERİNE UYULACAKTIR.”

denilmektedir. Belirtilen plan hükümleri kapsamında parsellere ilişkin öngörülen kullanım şekline yönelik turizm alanı (otel-butik otel) 1/25000 Ölçekli Nazım İmar Planı Plan Hükümlerine uygundur.



Yürürlükteki Aksu-Döşemealtı-Muratpaşa-Kepez-Konyaaltı-Serik 1/25000 Ölçekli Nazım İmar Planı

Planlama konusu parsellerin üst ölçekli nazım imar planı kararları doğrultusunda alt ölçekli imar planlarında belirlenmek kaydı ile Turizm kullanım kararı tercih hakkı bulunmaktadır. Üst ölçekli plan kararları doğrultusunda bölgenin gelişim eğilimi ve potansiyelleri göz önüne alındığında parseller üzerinde bölge ve kent ölçeğinde hizmet verecek nitelikte turizm alanı (otel-butik otel) yapılması düşünülmektedir.

1/25000 Ölçekli Nazım İmar Planı plan kararları doğrultusunda parseller tercih edilecek kullanım şeklinin alt ölçekli imar planlarında ayrıştırılması ve belirlenmesi gerekmektedir. Bu kapsamda 1/5000 Ölçekli Nazım İmar Planı Değişikliği ile karma kullanım kararı bulunan parseller üzerinde Turizm Alanı (Otel-Butik Otel) yapılması planlanmakta ve plan değişikliğinin temel hedefinin oluşturmaktadır.

Parsellerin yakın çevresinde yapılan arazi kullanımı yapısı incelendiğinde yapı adaları içerisinde çok sayıda otel, butik otel ve pansiyonun yer aldığı görülmektedir. Bu kullanımlar aynı zamanda 1/1000 Ölçekli Uygulama İmar Planlarında da plan değişikliği ile Otel Alanı kullanım kararının getirildiği görülmektedir.



Planlama Konusu Parseller Yakın Çevresi Otel Kullanımları

Belirtilen gerekçeler kapsamında 1/5000 Ölçekli Nazım İmar Planı'nda Turizm Alanı olarak plan değişikliğine konu edilen parselle ilişkin detaylı yapılaşma koşulları 1/1000 Ölçekli Uygulama İmar Planı'nda belirtilecektir.

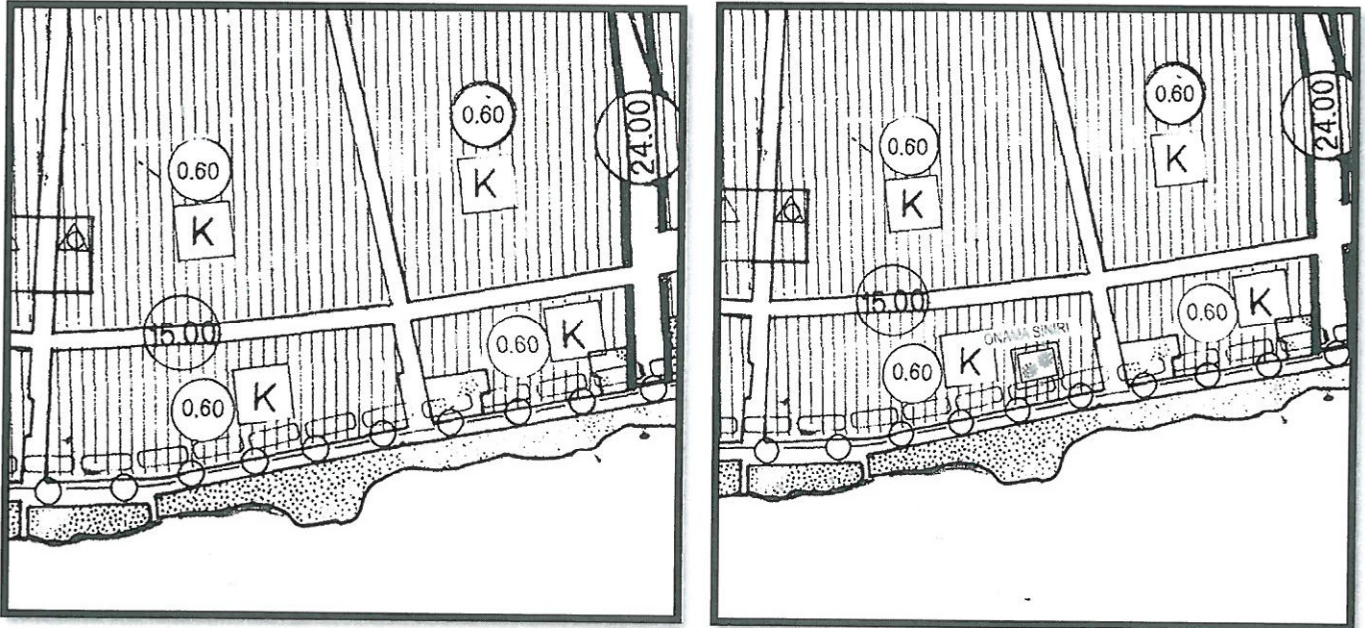

Mevcut ve Öneri 1/5000 Ölçekli Nazım İmar Planı (Ölçsüz)

Yukarıda açıklanan kapsam ve gerekçelerle hazırlanan 1/5000 Ölçekli Nazım İmar Planı Değişikliği ekte sunulmaktadır.

M. Ali Can DAL
Şehir Plancısı
D.No:2B12913 Oda S.N:5948

Mustafa GÖK
Şehir Plancısı - A Grubu
Yet. S.No:0727 D.No:1865