



T.C.  
ANTALYA BÜYÜKŞEHİR BELEDİYE BAŞKANLIĞI  
İmar ve Şehircilik Dairesi Başkanlığı



Sayı : 90852262-105.03-E.48273  
Konu : Kemer, Göynük Iı. Bölge 1/5000 NİP  
Plan Notu Değ.

02/07/2020

BAŞKANLIK MAKAMINA

Kemer Belediyesi sınırları içerisinde yer alan, Göynük II. Bölge 1/5000 ölçekli Nazım İmar Planı Plan No'ları Değişikliğinin incelenerek, karara bağlanmak üzere **Büyükşehir Belediye Meclisine havalesini arz ederim.**

Hüsamettin ELMAS  
İmar ve Şehircilik Dairesi Başkanı

Ek:  
- 1/5000 NİP Değ.,  
- Plan Açıklama Raporu.

Uygun görüşle arz ederim.  
02/07/2020  
(e-İmzalıdır)  
Tuncay SARIHAN  
Genel Sekreter Yardımcısı

OLUR  
02/07/2020  
(e-İmzalıdır)  
Av.Cansel TUNCER  
Başkan a.  
Genel Sekreter

\*Bu belge elektronik imzalıdır. İmzalı suretinin aslını görmek için <https://dogrulama.belediye.gov.tr> adresine girerek (8usN9v-OF1gDX-eZaQsT-XV37ym-çkUiG5Ms) kodunu yazınız.

Yüksekalan Mahallesi Adnan Menderes Bulvarı No:20 07310 Muratpaşa/Antalya  
Telefon No: (242)249 50 00 Faks No: (242)249 52 75  
e-Posta: [info@antalya.bel.tr](mailto:info@antalya.bel.tr) İnternet Adresi: <https://www.antalya.bel.tr>

Bilgi için: Çisem SEZGİN KUZ  
Şehir Plancısı  
Telefon No:(242)248 76 81

**ANTALYA İLİ KEMER İLÇESİ GÖYNÜK MAHALLESİ II. BÖLGE 1/5000  
ÖLÇEKLİ NAZIM İMAR PLANI PLAN HÜKMÜ DEĞİŞİKLİKLERİ**

ADA/PARSEL NO:

PAFTA NO: PLAN HÜKÜMLERİ

**MEVCUT PLAN HÜKÜMLERİ**

**1-GENEL HÜKÜMLER**

**1.1.** BU PLAN VE PLAN HÜKÜMLERİ KAPSAMINDA YER ALMAYAN KONULARDA: 3194 SAYILI İMAR KANUNU VE İLGİLİ YÖNETMELİKLERİ, 2634 SAYILI TURİZM TEŞVİK KANUNU VE İLGİLİ YÖNETMELİKLERİ, 3621 SAYILI KIYI KANUNU VE UYGULAMA YÖNETMELİĞİ, 2863 SAYILI KÜLTÜR VE TABİAT VARLIKLARINI KORUMA KANUNU VE İLGİLİ YÖNETMELİKLERİ, 2873 SAYILI MİLLİ PARKLAR KANUNU VE İLGİLİ YÖNETMELİKLERİ, 2872 SAYILI ÇEVRE KANUNU VE İLGİLİ YÖNETMELİKLERİ, 7269 SAYILI UMUMİ HAYATA MÜESSİR AFETLER NEDENİYLE ALINACAK TEDBİRLER VE YAPILACAK YARDIMLARA DAİR KANUN VE İLGİLİ YÖNETMELİK HÜKÜMLERİ, 6831 SAYILI ORMAN KANUNU VE İLGİLİ YÖNETMELİKLERİ, 1380 SAYILI SU ÜRÜNLERİ KANUNU VE İLGİLİ YÖNETMELİKLERİ, 1593 SAYILI UMUMİ HİFZISIHHA KANUNU VE İLGİLİ YÖNETMELİKLERİ, 5403 SAYILI TOPRAK KORUMA VE ARAZI KULLANIMI KANUNU VE ARAZI KULLANIMI KANUNU UYGULAMA YÖNETMELİĞİ, 4373 SAYILI TAŞKIN SULARA VE BASKINLARINA KARŞI KORUMA KANUNU VE İLGİLİ YÖNETMELİKLERİ İLE YÜRÜRLÜKTEKİ İLGİLİ DİĞER MEVZUAT HÜKÜMLERİNE UYULACAKTIR.

**1.2.3 ÇIKMALAR**

**1-** ÖN BAHÇELİ NİZAMDA ZEMİN KAT DIŞINDA ÖN VE ARKA BAHÇE MESAFESİ 5 M DEN AZ OLMAYAN BİNALARDA ÖN VE ARKA BAHÇELERDE GENİŞLİĞİ 1,5 M YI AŞMAMAK KOŞULU İLE KAPALI VEYA AÇIK, YAN BAHÇE MESAFESİ 3 M DEN AZ OLMAYAN BİNALARDA YAN BAHÇELERDE GENİŞLİĞİ 1 M YI AŞMAMAK KOŞULU İLE YALNIZ AÇIK ÇIKMA YAPILABİLİR. BU ÇIKMALAR BİNA OTOPARK GİRİŞİNİ ENGELLEYEMEZ.

**2-** İNSAAT YAKLAŞMA SINIRI VERİLEN PARSELDE ZEMİN KAT DIŞINDA, ÇIKMA KOŞULUNA UYMAK KAYDI İLE ÇIKMA YAPILABİLİR.

**3-** AÇIK VE KAPALI ÇIKMALARIN TABİLİ ZEMİNDEN ÇIKMA ALTINA KADAR EN YAKIN ŞAKULI MESAFESİ EN AZ 2.40 M OLACAKTIR.

ÖLÇEK: 1/ 5000

NAZIM İMAR PLANI  
PLAN HÜKMÜ DEĞİŞİKLİKLERİ

**ÖNERİ PLAN HÜKÜMLERİ**

**1-GENEL HÜKÜMLER**

**1.1.** BU PLAN VE PLAN HÜKÜMLERİ KAPSAMINDA YER ALMAYAN KONULARDA: MEKANSAL PLANLAR YAPIM YÖNETMELİĞİ, PLANLI ALANLAR İMAR YÖNETMELİĞİ 3194 SAYILI İMAR KANUNU VE İLGİLİ YÖNETMELİKLERİ, 2634 SAYILI TURİZM TEŞVİK KANUNU VE İLGİLİ YÖNETMELİKLERİ, 3621 SAYILI KIYI KANUNU VE UYGULAMA YÖNETMELİĞİ, 2863 SAYILI KÜLTÜR VE TABİAT VARLIKLARINI KORUMA KANUNU VE İLGİLİ YÖNETMELİKLERİ, 2873 SAYILI MİLLİ PARKLAR KANUNU VE İLGİLİ YÖNETMELİKLERİ, 2872 SAYILI ÇEVRE KANUNU VE İLGİLİ YÖNETMELİKLERİ, 7269 SAYILI UMUMİ HAYATA MÜESSİR AFETLER NEDENİYLE ALINACAK TEDBİRLER VE YAPILACAK YARDIMLARA DAİR KANUN VE İLGİLİ YÖNETMELİK HÜKÜMLERİ, 6831 SAYILI ORMAN KANUNU VE İLGİLİ YÖNETMELİKLERİ, 1380 SAYILI SU ÜRÜNLERİ KANUNU VE İLGİLİ YÖNETMELİKLERİ, 1593 SAYILI UMUMİ HİFZISIHHA KANUNU VE İLGİLİ YÖNETMELİKLERİ, 5403 SAYILI TOPRAK KORUMA VE ARAZI KULLANIMI KANUNU VE ARAZI KULLANIMI KANUNU UYGULAMA YÖNETMELİĞİ, 4373 SAYILI TAŞKIN SULARA VE BASKINLARINA KARŞI KORUMA KANUNU VE İLGİLİ YÖNETMELİKLERİ İLE YÜRÜRLÜKTEKİ İLGİLİ DİĞER MEVZUAT HÜKÜMLERİNE UYULACAKTIR.

**1.2.3 ÇIKMALAR**

**1.2.3.1** PARSELLERİN YOL CEPHELERİNDE PARSEL SINIRLARI İÇERİSİNDE KALMAK KOŞULUYLA YAPILAN YAKLAŞMA SINIRINDAN İTİBAREN EN FAZLA 1.50 METRE TAŞACAK ŞEKİLDE, ARKA VE YAN BAHÇE MESAFELERİNE, PARSEL SINIRLARINA 2.00 METREDEN FAZLA YAKLAŞMAMAK KAYDI İLE 1.50 METRE TAŞACAK ŞEKİLDE, BİNA TABAN ZEMİNDE YAPILAN YAKLAŞMA SINIRLARINDAN DAHA İÇERİ ÇEKİLEREK BELİRTİLEN MESAFELERE TECAVÜZ ETMEMEK ŞARTI İLE İSTENİLEN ÖLÇÜLERDE PARSELİN TOPLAM EMSAL E ESAS ALANININ %30' UNU AŞMAMASI ŞARTI İLE KATLAR ALANINA DAHİL EDİLMEDEN AÇIK ÇIKMA VE BALKON YAPILABİLİR BU AÇIK ÇIKMA VE BALKONLAR BİNA OTOPARK GİRİŞİNİ ENGELLEYEMEZ.

**1.2.3.2** İRİTİBATLI OLUŞU KATIN SEVİYESİNİ AŞMAYAN, TABİ ZEMİNDEN VEYA TEŞVİYE EDİLMİŞ ZEMİNDEN İTİBAREN EN FAZLA 1.50 METRE YÜKSEKLİKTE OLAN, BAĞIMSIZ BÖLÜMLERİN PARÇASI VEYA BİNANIN ORTAK ALANI OLARAK KULLANILAN, DOĞRUM ALTINDA KALAN KİSMİ DOLDURULARAK KAPATILAN VEYA DUVAR İLE ÇEVİRİLEREK GEREKTİĞİNDE DEPO OLARAK KULLANILABİLİR, PARSEL SINIRLARINA YAN VE ARKA BAHÇELERDE 3.00 METREDEN, ÖN BAHÇELERDE İMAR PLANINDA VEYA İLGİLİ İDARELERİN İMAR YÖNETMELİKLERİNDE AKSİNE BİR HÜKÜM YOK İSE 3.50 METREDEN FAZLA YAKLAŞMAYAN VE YAPILAN KİTLESİNİN EN FAZLA İKİ TARAFINI ÇEVRELEYECEK ŞEKİLDE PARSELİN TOPLAM EMSAL E ESAS ALANININ %30' UNU AŞMAMASI ŞARTI İLE KATLAR ALANINA DAHİL EDİLMEDEN ZEMİN TERASI YAPILABİLİR.

**GÖSTERİM:**

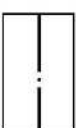

DEĞİŞİKLİK ONAMA SINIRI

# PLAN AÇIKLAMA RAPORU

HAZİRAN/2020

TMMOB Şehir Plancıları Odası	<b>KAYDEDİLMİŞTİR</b>
 BU6G9UYV	MD Tarihi: 28.02.2020 Proje Kayıt No: 07-2020-2974 Üye: BURHAN KIZILÖZ (213)
<small>Yukarıda bilgileri verilen planlama işini üstlenen yetkili planıcının, Odamıza kayıt ve tescilinin bulunduğu; söz konusu iş için odamıza başvurduğu tarih itibarıyla herhangi bir mesleki kısıtlılığının bulunmadığı kaydedilerek, <b>Üye Kayıt Sicil Durum Belgesi</b> düzenlenmiştir.</small>	

# ANTALYA İLİ KEMER İLÇESİ GÖYNÜK MAHALLESİ II. BÖLGE 1/5000 ÖLÇEKLİ NAZIM VE 1/1000 ÖLÇEKLİ UYGULAMA İMAR PLANI PLAN HÜKMÜ DEĞİŞİKLİKLERİ PLAN AÇIKLAMA RAPORU

## 1.) Planlamaya Konu Alanın Genel Tanımı

Antalya ili Kemer belediye sınırları içerisinde yer alan Göynük mahallesi, mevcut statüsü ile planlı bir bölge olup, mahallenin bir bölümü "Turizm Alanı" içerisinde, bir bölümü ise Belediye Yetki Alanı içerisinde kalmaktadır. Plan hükmü değişikliğine konu alan Belediye Yetki Alanı içerisinde kalmaktadır.

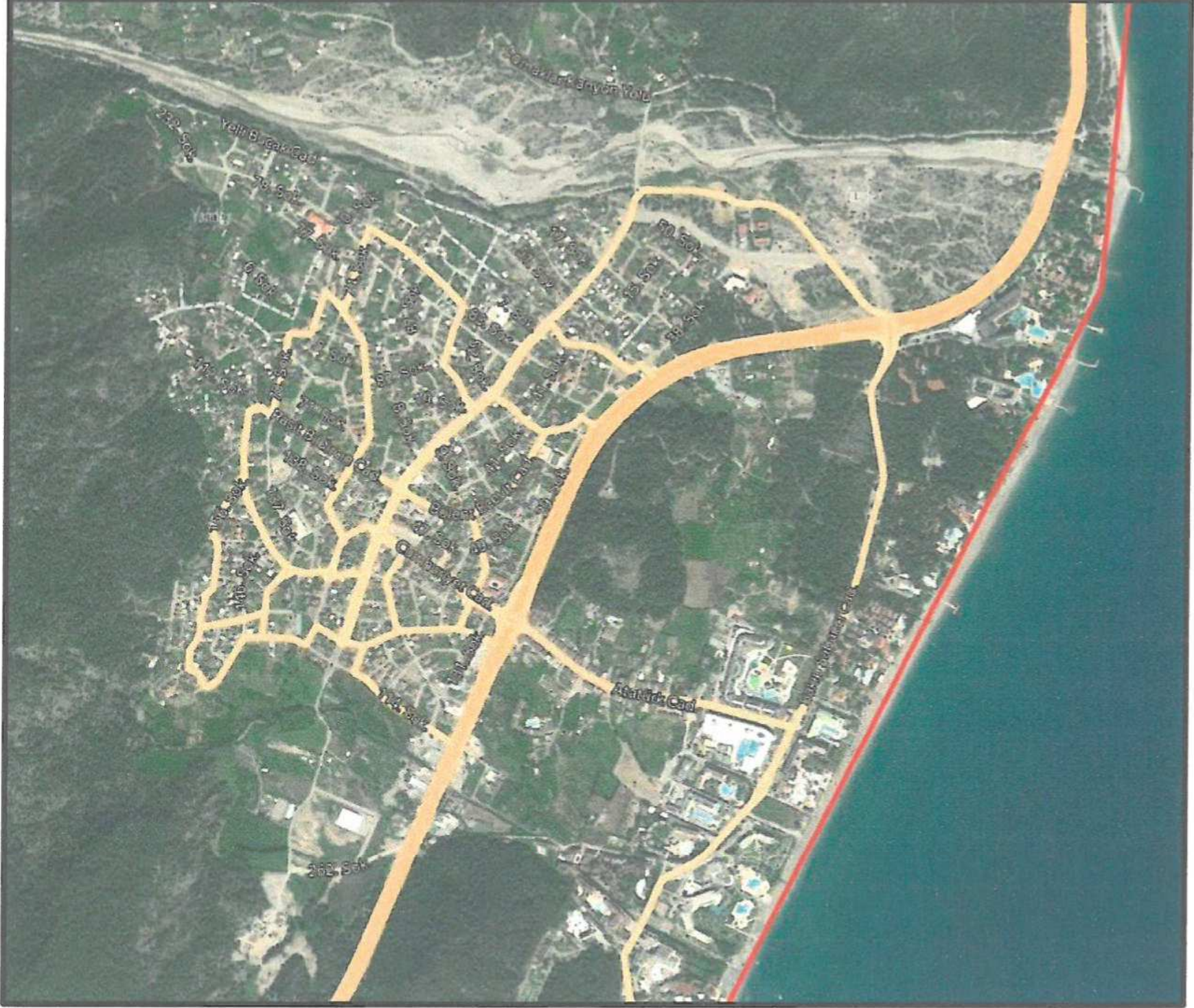

Şekil 1: Göynük Mahallesi Uydu görüntüsü

## 2.) Planlamanın Amaç ve Kapsamı

Planlamanın temel amacı, yıllar içerisinde değişikliğe uğrayan mevzuat ve yönetmelik hükümleri gereği yapılaşma aşamasında yaşanan sıkıntıların giderilmesi ve yürürlükteki "Planlı Alanlar İmar Yönetmeliği" ne göre Plan hükümlerinin revize edilmesidir. Plan Hükmü Değişikliği Antalya ili Kemer İlçesi Göynük Mahallesi II. Bölge 1/5000 Ölçekli Nazım İmar Planı Plan Hükümlerinin "Genel Hükümler", "Çıkmalar" başlığı maddeleri ile, 1/1000 ölçekli Uygulama İmar Planı "Plan Hükümleri"nin "Genel Hükümler", "Çıkmalar" lara ilişkin maddeleri ile sınırlıdır.

### 3.) Öneri Plan Hükümü Kararı

“Planlı alanlar İmar Yönetmeliği” nin zaman içerisinde değişmesi nedeniyle Antalya ili Kemer İlçesi Göynük Mahallesi II. Bölge genel yapılaşma koşullarını belirleyen Göynük mahallesi II.Bölge 1/5000 ölçekli Nazım ve 1/1000 ölçekli Uygulama İmar Planı plan hükümleri yetersiz kalmaktadır. Bu uyumsuzluğun giderilmesi amacıyla “Çıkmalar”, “Genel Hükümler” başlığı altına;

### 1/5000 Ölçekli Nazım İmar Planı Plan Hükümlerine;

#### 1-GENEL HÜKÜMLER

**1.1.** BU PLAN VE PLAN HÜKÜMLERİ KAPSAMINDA YER ALMAYAN KONULARDA; MEKANSAL PLANLAR YAPIM YÖNETMELİĞİ, PLANLI ALANLAR İMAR YÖNETMELİĞİ 3194 SAYILI İMAR KANUNU VE İLGİLİ YÖNETMELİKLERİ, 2634 SAYILI TURİZM TEŞVİK KANUNU VE İLGİLİ YÖNETMELİKLERİ, 3621 SAYILI KIYI KANUNU VE UYGULAMA YÖNETMELİĞİ, 2863 SAYILI KÜLTÜR VE TABİAT VARLIKLARINI KORUMA KANUNU VE İLGİLİ YÖNETMELİKLER, 2873 SAYILI MİLLİ PARKLAR KANUNU VE İLGİLİ YÖNETMELİKLERİ, 2872 SAYILI ÇEVRE KANUNU VE İLGİLİ YÖNETMELİKLERİ, 7269 SAYILI UMUMİ HAYATA MÜESSİR AFETLER NEDENİYLE ALINACAK TEDBİRLER VE YAPILACAK YARDIMLARA DAİR KANUN VE İLGİLİ YÖNETMELİK HÜKÜMLERİ, 6831 SAYILI ORMAN KANUNU VE İLGİLİ YÖNETMELİKLERİ, 1380 SAYILI SU ÜRÜNLERİ KANUNU VE İLGİLİ YÖNETMELİKLERİ, 1593 SAYILI UMUMİ HIFZISIHHA KANUNU VE İLGİLİ YÖNETMELİKLERİ, 5403 SAYILI TOPRAK KORUMA VE ARAZİ KULLANIMI KANUNU VE ARAZİ KULLANIMI KANUNU UYGULAMA YÖNETMELİĞİ, 4373 SAYILI TAŞKIN SULARA VE BASKINLARINA KARŞI KORUMA KANUNU VE İLGİLİ YÖNETMELİKLERİ İLE YÜRÜRLÜKTEKİ İLGİLİ DİĞER MEVZUAT HÜKÜMLERİNE UYULACAKTIR.

#### 1.23 ÇIKMALAR

**1.23.1** PARSELLERİN YOL CEPHELERİNDE PARSEL SINIRLARI İÇERİSİNDE KALMAK KOŞULUYLA YAPI YAKLAŞMA SINIRINDAN İTİBAREN EN FAZLA 1.50 METRE TAŞACAK ŞEKİLDE, ARKA VE YAN BAHÇE MESAFELERİNE, PARSEL SINIRLARINA 2.00 METREDEN FAZLA YAKLAŞMAMAK KAYDI İLE 1.50 METRE TAŞACAK ŞEKİLDE, BİNA TABANI ZEMİNDE YAPI YAKLAŞMA SINIRLARINDAN DAHA İÇERİ ÇEKİLEREK BELİRTİLEN MESAFELERE TECAVÜZ ETMEMEK ŞARTI İLE İSTENİLEN ÖLÇÜLERDE PARSELİN TOPLAM EMSALE ESAS ALANININ %30' UNU AŞMAMASI ŞARTI İLE KATLAR ALANINA DAHİL EDİLMEYEN AÇIK ÇIKMA VE BALKON YAPILABİLİR BU AÇIK ÇIKMA VE BALKONLAR BİNA ÖTOPARK GİRİŞİNİ ENGELLEYEMEZ.

**1.23.2** İRTİBATLI OLDUĞU KATIN SEVİYESİNİ AŞMAYAN, TABİ ZEMİNDEN VEYA TESVİYE EDİLMİŞ ZEMİNDEN İTİBAREN EN FAZLA 1.50 METRE YÜKSEKLİKTE OLAN, BAĞIMSIZ BÖLÜMLERİN PARÇASI VEYA BİNANIN ORTAK ALANI OLARAK KULLANILAN, DÖŞEME ALTINDA KALAN KİSMİ DOLDURULARAK KAPATILAN VEYA DUVAR İLE ÇEVİRİLEREK GEREKTİĞİNDE DEPO OLARAK KULLANILABİLEN, PARSEL SINIRLARINA YAN VE ARKA BAHÇELERDE 3.00 METREDEN, ÖN BAHÇELERDE İMAR PLANINDA VEYA İLGİLİ İDARELERİN İMAR YÖNETMELİKLERİNDE AKSİNE BİR HÜKÜM YOK İSE 3.50 METREDEN FAZLA YAKLAŞMAYAN VE YAPI KİTLESİNİN EN FAZLA İKİ TARAFINI ÇEVRELEYECEK ŞEKİLDE PARSELİN TOPLAM EMSALE ESAS ALANININ %30' UNU AŞMAMASI ŞARTI İLE KATLAR ALANINA DAHİL EDİLMEYEN ZEMİN TERASI YAPILABİLİR.

### 1/1000 Ölçekli Uygulama İmar Planı Plan Hükümlerine;

#### 1-GENEL HÜKÜMLER

**1.1.** BU PLAN VE PLAN HÜKÜMLERİ KAPSAMINDA YER ALMAYAN KONULARDA; MEKANSAL PLANLAR YAPIM YÖNETMELİĞİ, PLANLI ALANLAR İMAR YÖNETMELİĞİ 3194 SAYILI İMAR KANUNU VE İLGİLİ YÖNETMELİKLERİ, 2634 SAYILI TURİZM TEŞVİK KANUNU VE İLGİLİ YÖNETMELİKLERİ, 3621 SAYILI KIYI KANUNU VE UYGULAMA YÖNETMELİĞİ, 2863 SAYILI KÜLTÜR VE TABİAT VARLIKLARINI KORUMA KANUNU VE İLGİLİ YÖNETMELİKLER, 2873 SAYILI MİLLİ PARKLAR KANUNU VE İLGİLİ YÖNETMELİKLERİ, 2872 SAYILI ÇEVRE KANUNU VE İLGİLİ YÖNETMELİKLERİ, 7269 SAYILI UMUMİ HAYATA MÜESSİR AFETLER NEDENİYLE ALINACAK TEDBİRLER VE YAPILACAK YARDIMLARA DAİR KANUN VE İLGİLİ YÖNETMELİK HÜKÜMLERİ, 6831 SAYILI ORMAN KANUNU VE İLGİLİ YÖNETMELİKLERİ, 1380 SAYILI SU ÜRÜNLERİ KANUNU VE İLGİLİ YÖNETMELİKLERİ, 1593 SAYILI UMUMİ HIFZISIHHA KANUNU VE İLGİLİ YÖNETMELİKLERİ, 5403 SAYILI TOPRAK KORUMA VE ARAZİ KULLANIMI KANUNU VE ARAZİ KULLANIMI KANUNU UYGULAMA YÖNETMELİĞİ, 4373 SAYILI TAŞKIN SULARA VE BASKINLARINA KARŞI KORUMA KANUNU VE İLGİLİ YÖNETMELİKLERİ İLE YÜRÜRLÜKTEKİ İLGİLİ DİĞER MEVZUAT HÜKÜMLERİNE UYULACAKTIR.

### 1.43 ÇIKMALAR

**1.43.1** PARSELLERİN YOL CEPHELERİNDE PARSEL SINIRLARI İÇERİSİNDE KALMAK KOŞULUYLA YAPI YAKLAŞMA SINIRINDAN İTİBAREN EN FAZLA 1.50 METRE TAŞACAK ŞEKİLDE, ARKA VE YAN BAHÇE MESAFELERİNE, PARSEL SINIRLARINA 2.00 METREDEN FAZLA YAKLAŞMAMAK KAYDI İLE 1.50 METRE TAŞACAK ŞEKİLDE, BİNA TABANI ZEMİNDE YAPI YAKLAŞMA SINIRLARINDAN DAHA İÇERİ ÇEKİLEREK BELİRTİLEN MESAFELERE TECAVÜZ ETMEMEK ŞARTI İLE İSTENİLEN ÖLÇÜLERDE PARSELİN TOPLAM EMSALE ESAS ALANININ %30' UNU AŞMAMASI ŞARTI İLE KATLAR ALANINA DAHİL EDİLMEYEN AÇIK ÇIKMA VE BALKON YAPILABİLİR BU AÇIK ÇIKMA VE BALKONLAR BİNA OTOYAPARK GİRİŞİNİ ENGELLEYEMEZ.

**1.43.2** İRTİBATLI OLDUĞU KATIN SEVİYESİNİ AŞMAYAN, TABİ ZEMİNDEN VEYA TESVİYE EDİLMİŞ ZEMİNDEN İTİBAREN EN FAZLA 1.50 METRE YÜKSEKLİKTE OLAN, BAĞIMSIZ BÖLÜMLERİN PARÇASI VEYA BİNANIN ORTAK ALANI OLARAK KULLANILAN, DÖŞEME ALTINDA KALAN KISMI DOLDURULARAK KAPATILAN VEYA DUVAR İLE ÇEVİRİLEREK GEREKTİĞİNDE DEPO OLARAK KULLANILABİLEN, PARSEL SINIRLARINA YAN VE ARKA BAHÇELERDE 3.00 METREDEN, ÖN BAHÇELERDE İMAR PLANINDA VEYA İLGİLİ İDARELERİN İMAR YÖNETMELİKLERİNDE AKSİNE BİR HÜKÜM YOK İSE 3.50 METREDEN FAZLA YAKLAŞMAYAN VE YAPI KİTLESİNİN EN FAZLA İKİ TARAFINI ÇEVRELEYECEK ŞEKİLDE PARSELİN TOPLAM EMSALE ESAS ALANININ %30' UNU AŞMAMASI ŞARTI İLE KATLAR ALANINA DAHİL EDİLMEYEN ZEMİN TERASI YAPILABİLİR.

hükmü eklenmiştir.

Yapılan plan hükmü değişiklikleriyle, yürürlükteki mevzuatlar ve değişikliğe konu Antalya İli Kemer İlçesi Göynük Mahallesi II. Bölge 1/5000 ölçekli Nazım ve 1/1000 ölçekli Uygulama İmar Planı plan hükümleri arasında plan hükmü birliği sağlanmıştır.  
**(EK 1: 03.03.2020 Tarihli Meclis Kararı)**

**N. Mücetta UYAR**  
A Grubu Şehir Plancısı  
Ş.P.O. Sicil No: 520 552 Teskil No: 0711446  
F. Altay Cd. 6/13-14 ANTALYA  
Tel: 0 242 321 74 68  
Kalekapı V.D: 3456 179 5662

**GÜNEY ANTALYA PLANLAMA BÜROSU**  
Burhan KIZILÖZ - Şehir Plancısı  
Yüksekalan Mah. Fatrettin Akay Cad.  
Atad. İşhanı No: 6/14-15 ANTALYA  
Tel: 0242 321 74 68  
Kalekapı V.D. 3456 179 5662