



**ANTALYA BÜYÜKŞEHİR BELEDİYESİ**  
**İMAR VE BAYINDIRLIK KOMİSYONU RAPORU**

**Tarih: 08.06.2020**

<b>BİRİM</b>	İMAR VE ŞEHİRCİLİK DAİRESİ BAŞKANLIĞI
<b>TALEP SAHİBİ</b>	ÖZEL ŞAHIS
<b>MECLİS TOPLANTISININ TARİHİ VE GÜNDEM MADDESİ</b>	Büyükşehir Belediye Meclisinin 07.08.2018 tarihli toplantısında gündemin 125. maddesinde görüşülerek İmar ve Bayındırlık Komisyonuna havale edilmiştir.
<b>TALEP KONUSU</b>	Korkuteli Belediyesi sınırları içerisinde, Güzle Mahallesi 118 ada 1, 3, 5, 6, 9, 16, 17, 119 ada 6, 7, 10, 124 ada 16 parsellerin Enerji Üretim Alanı(GES) olarak planlanmasına ilişkin 1/5000 ölçekli Nazım İmar Planı
<b>KOMİSYON RAPORU:</b>	Korkuteli Belediyesi sınırları içerisinde, Güzle Mahallesi 118 ada 1, 3, 5, 6, 9, 16, 17, 119 ada 6, 7, 10, 124 ada 16 parsellerin Enerji Üretim Alanı(GES) olarak planlanmasına ilişkin 1/5000 ölçekli Nazım İmar Planı Komisyonumuzca incelenmiş, plan notlarında kurum görüşlerinin tamamının yazılması kaydıyla uygun olduğu görüşüne varılmıştır. Komisyon Raporu imza altına alınarak, Meclisin takdirine sunulmuştur.

  
Mehmet HACIARİFOĞLU  
İmar Kom. Başkanı

  
Erkan DEMİRCİ  
İmar Kom. Üyesi

  
Sıdıka GÖKYAR KIZILCA  
İmar Kom. Üyesi

  
Enver BARIŞ  
İmar Kom. Üyesi

Ali ÇETİN  
İmar Kom. Üyesi

Mehmet Ali KIRIŞ  
İmar Kom. Üyesi  
Toplantıya Katılmadı.

Hasan Cumhur GÖNCÜ  
İmar Kom. Üyesi

Barış BULUT  
İmar Kom. Üyesi  

Adem ER  
İmar Kom. Üyesi  
Toplantıya Katılmadı.

NTRALI)

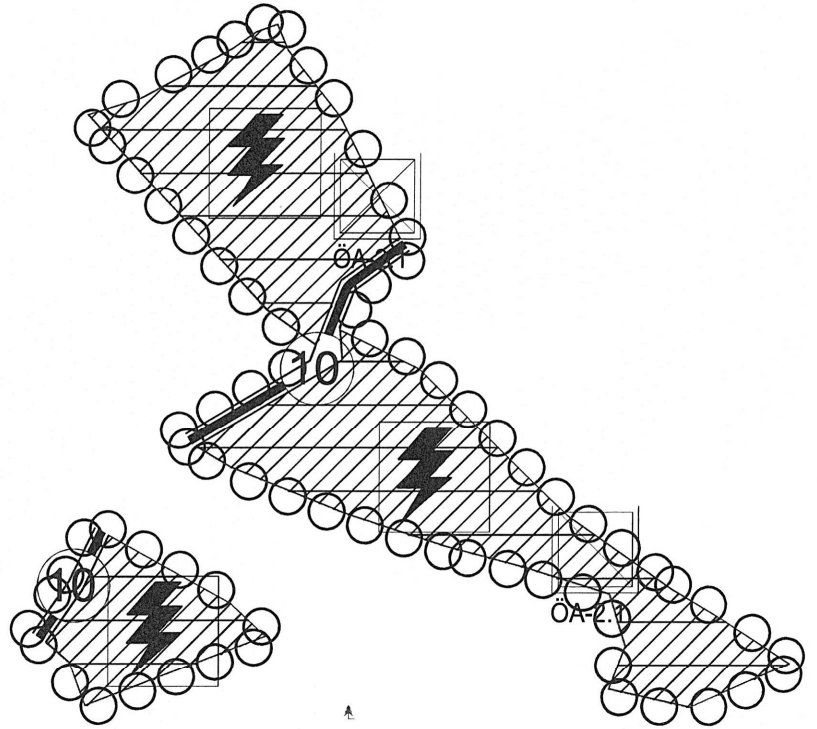
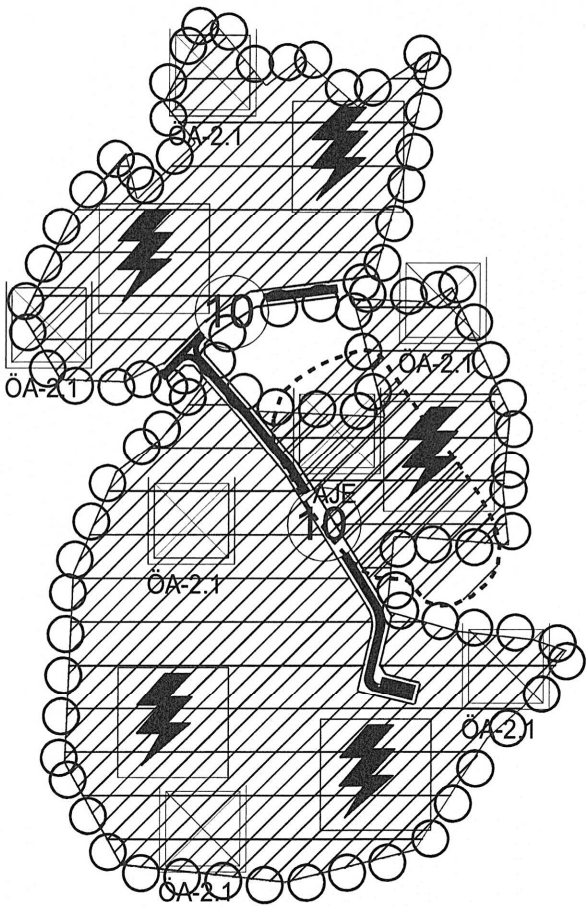

ANTALYA İLİ, KORKUTELİ İLÇESİ GÜZLE MAHALLESİ  
118 ADA 1,3,5,6,9,16,17 PARSELLER  
119 ADA 6,7 ,10 PARSELLER İLE 124 ADA 16 PARSEL  
ENERJİ ÜRETİM ALANI  
(GÜNEŞ ENERJİSİNE DAYALI ELEKTRİK ÜRETİM SANTRALİ)  
1/5000 ÖLÇEKLİ NAZIM İMAR PLANI

**GÖSTERİM**

**SINIRLAR**

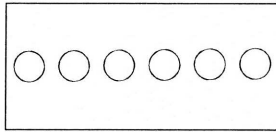

PLAN ONAMA SINIRI

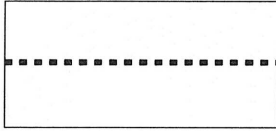

YAPI YASAKLI ALAN SINIRI

**ENERJİ ÜRETİM ALANI**

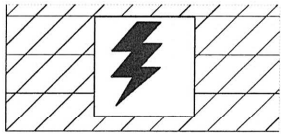

ENERJİ ÜRETİM ALANI

(GÜNEŞ ENERJİSİNE DAYALI ELEKTRİK ÜRETİM SANTRALİ)

**KARAYOLLARI**

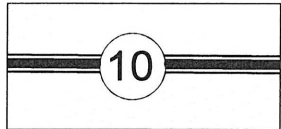

İKİNCİ DERECE YOL

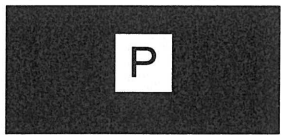

GENEL OTOPARK ALANI

**JEOLOJİK VE JEOTEKNİK ETÜT**



YAPI YASAKLI ALAN  
(ÖNLEMLİ ALAN)

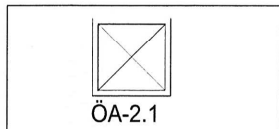

ÖNLEMLİ ALAN

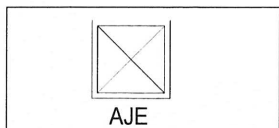

AYRINTILI JEOTEKNİK ETÜT GEREKTİREN ALANLAR

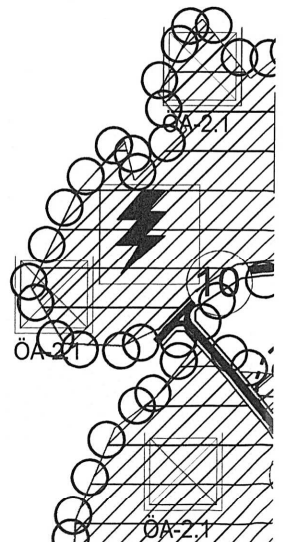

PLAN NOTLARI

1. BU PLANDA VE PLAN HÜKÜMLERİNDE YER ALMAYAN KOKNULARDA 3194 SAYILI İMAR KANUNU 08.09.2013 TARİH VE 28759 SAYILI RESMİ GAZETEDA YAYINLANAN PLANLI ALANLAR TIP İMAR YÖNETMELİĞİNDE DEĞİŞİKLİK YAPILMASINA DAİR YÖNETMELİK 14.06.2014 TARİH VE 29030 SAYILI RESMİ GAZETEDA YAYINLANAN MEKÂNSAL PLANLAR YAPIM YÖNETMELİĞİ GEÇERLİDİR.
2. 2872 SAYILI ÇEVRE KANUNU İLE 5491 SAYILI ÇEVRE KANUNUNDA DEĞİŞİKLİK YAPILMASINA DAİR KANUNA İSTİNADEN ÇIKARILAN YÖNETMELİKLERİN İLGİLİ HÜKÜMLERİNE UYULACAK MERİ MEVUAT ÇERÇEVESİNDE GEREKLİ İZİNLER ALINACAK, EKOLOJİK DENGENİN BOZULMASINA ÇEVRENİN KORUNMASINA YÖNELİK TEDBİRLERE RIAYET EDİLECEKTİR.
3. 14.03.1991 TARİH VE 20814 SAYILI RESMİ GAZETEDA YAYINLANAN KATI ATIKLARIN KONTROLÜ YÖNETMELİĞİNİN İLGİLİ HÜKÜMLERİNE UYULACAKTIR.
4. 31.12.2012 TARİH VE 28257 SAYILI RESMİ GAZETEDA YAYINLANAN SU KİRLİLİĞİ KONTROL YÖNETMELİĞİNİN 21. MADDESİNDEKİ HÜKÜMLERE UYULACAKTIR.
5. 02.11.1986 TARİH VE 19269 SAYILI RESMİ GAZETEDA YAYINLANAN HAVA KALİTESİNİN KORUNMASI YÖNETMELİĞİNİN İLGİLİ HÜKÜMLERİNE UYULACAKTIR.
6. BU ALANDA GERÇEKLEŞTİRİLECEK FAALİYETLERİN 07.04.2012 TARİH VE 28257 SAYILI RESMİ GAZETEDA YAYINLANAN YERALTI SULARININ KİRLENMEYE VE BOZULMAYA KARŞI KORUNMASI HAKKINDA YÖNETMELİĞİN 5. MADDESİNDEKİ HÜKÜMLERE UYULMASI ÖNCELİKLİ ŞARTTIR.
7. BU ALANDA 26.11.2005 TARİH VE 26005 SAYILI RESMİ GAZETEDA YAYINLANAN TEHLİKELİ MADDELERİN SU VE ÇEVRESİNDE NEDEN OLDUĞU KİRLİLİĞİN KONTROLÜ YÖNETMELİĞİNİN EK-1 VE EK-2 LİSTELERİNDE YER ALAN MADDELERİ İHTİVA EDEN FAALİYETLERE İZİN VERİLEMEZ.
8. KANLIZASYON ATIKLARI KAPALI SİSTEM FOSEPTİK ÇUKURUNA BAĞLANACAKTIR. TESİSTEN ÇIKABİLECEK KATI YA DA SIVI ATIKLAR HIÇBİR ŞEKİLDE AKARSULARA BIRAKILAMAZ.
9. BU ALANDA YENİ ÇÖP ALANI İNŞA EDİLEMEZ. YENİ MEZARLIKLAR İNŞA EDİLEMEZ. NÜKLER REAKTÖR VE RADYOAKTİF HAMMADDE İŞLEYEN FABRİKA METALURJİ TESİSİ, MEZBAHA, RENDERİNG TESİSİ, PETROKİMYA TESİSİ KURULAMAZ. BU ALANDA DAHA ÖNCE İNŞA EDİLEREK FAALİYETTE OLAN MEVCUT TESİSLERİN EN KISA SÜREDE İSLAH EDİLMESİ SAĞLANMALIDIR.
10. BU ALANDA İZİN VERİLEN FAALİYETLERDEN ÖNCE SU VE ATIK SU ALTYAPI SİSTEMİ TAMAMLANARAK, ATIK SULAR ANTALYA SU VE ATIK SU İDARESİ GENEL MÜDÜRLÜĞÜ (ASAT)'NÜN UYGUN GÖRDÜĞÜ YERE TAŞINIR.
11. PLANLAMA ALANI BAKANLAR KURULUNUN 18.04.1996 GÜN VE 96/8109 SAYILI KARARI İLE KABUL EDİLEN TÜRKİYE DEPREM BÖLGELERİ HARİTASINA GÖRE 2. DERECE DEPREM BÖLGESİNDE YER ALMAKTADIR. BU NEDENLE İNŞAAT YAPIMI SIRASINDA DEPREM YÖNETMELİĞİNİN İLGİLİ MADDELERİNE UYULACAKTIR.
12. BAKANLIK OLURU İLE YÜRÜRLÜĞE GİREN 1/100.000 ÖLÇEKLİ ANTALYA-ISPARTA-BURDUR ÇEVRE DÜZENİ PLANININ 4.58, 9.33, 9.33.1 MADDELERİNDEKİ HÜKÜMLERİ GEÇERLİDİR.
13. ANTALYA VALİLİĞİ ÇEVRE VE ŞEHİRCİLİK İL MÜDÜRLÜĞÜ TARAFINDAN 30.10.2017 TARİHİNDE ONANAN JEOLJİK ETÜT RAPORUNDA BELİRTİLEN UYGUN ALANLAR VE ÖNLEMLİ ALANLARA İLİŞKİN SONUÇ VE ÖNERİLER BÖLÜMÜ HÜKÜMLERİNE UYULMASI ZORUNLUDUR. PROJEYE ESAS ZEMİN ETÜT RAPORU HAZIRLANMADAN UYGULAMAYA GEÇİLMEYECEKTİR.
14. ÇEVRE VE ŞEHİRCİLİK İL MÜDÜRLÜĞÜ'NÜN 03.05.2018 TARİH VE 8801 SAYILI YAZISINDA BELİRTİLEN HÜKÜMLERE UYULACAKTIR.
15. ANTALYA KÜLTÜR VARLIKLARINI KORUMA GENEL KURULU MÜDÜRLÜĞÜ'NÜN 07/10/2016 TARİH VE 4190 SAYILI YAZISINDA BELİRTİLEN HÜKÜMLERE UYULACAKTIR.
16. TEİAŞ 19. İLETİM TESİS VE İŞLETME GRUP MÜDÜRLÜĞÜ'NÜN 30.04.2018 TARİH VE 184673 SAYILI YAZISINDA BELİRTİLEN HÜKÜMLERE UYULACAKTIR.
17. KARAYOLLARI GENEL MÜDÜRLÜĞÜ 13. BÖLGE MÜDÜRLÜĞÜ'NÜN 24/08/2016 TARİH VE 204865 SAYILI YAZISINDA BELİRTİLEN HÜKÜMLERE UYULACAKTIR.
18. ANTALYA DEVLET SU İŞLERİ 13. BÖLGE MÜDÜRLÜĞÜ'NÜN 27.04.2018 TARİH VE 298378 SAYILI YAZISINDA BELİRTİLEN HÜKÜMLERE UYULACAKTIR.
19. ANTALYA HALK SAĞLIĞI MÜDÜRLÜĞÜ'NÜN 01/12/2016 TARİH VE E.1566 SAYILI YAZISINDA BELİRTİLEN HÜKÜMLERE UYULACAKTIR.
20. ANTALYA ORMAN BÖLGE MÜDÜRLÜĞÜ'NÜN 11.05.2018 TARİH VE 1028035 SAYILI YAZISINDA BELİRTİLEN HÜKÜMLERE UYULACAKTIR.
21. ASAT GENEL MÜDÜRLÜĞÜ'NÜN 09/09/2016 TARİH VE 31265 SAYILI YAZISINDA BELİRTİLEN HÜKÜMLERE UYULACAKTIR.
22. 19.06.2011 TARİH VE 27969 SAYILI RESMİ GAZETEDA YAYINLANAN GÜNEŞ ENERJİSİNE DAYALI ELEKTRİK ÜRETİM TESİSLERİ HAKKINDA YÖNETMELİK HÜKÜMLERİNE UYULACAKTIR.
23. AFAD GENEL MÜDÜRLÜĞÜNÜN 22.05.2018 TARİH VE 80104 SAYILI YAZISINDA BELİRTİLEN HÜKÜMLERE UYULACAKTIR.
24. ENERJİ VE TABİ KAYNAKLAR BAKANLIĞI YENİLENEBİLİR ENERJİ GENEL MÜDÜRLÜĞÜNÜN 25.04.2018 TARİH VE 13929 SAYILI YAZISINDA BELİRTİLEN HÜKÜMLERE UYULACAKTIR.
25. AKDENİZ ELEKTRİK DAĞITIM MÜDÜRLÜĞÜNÜN 02.04.2018 TARİH VE 12537 SAYILI YAZISINDA BELİRTİLEN HÜKÜMLERE UYULACAKTIR.
26. BOTAŞ GENEL MÜDÜRLÜĞÜNÜN 25.04.2018 TARİH VE 17340 SAYILI YAZISINDA BELİRTİLEN HÜKÜMLERE UYULACAKTIR.
27. 10.05.2005 TARİH VE 5346 SAYI İLE KABUL EDİLEN YENİLENEBİLİR ENERJİ KAYNAKLARININ ELEKTRİK ENERJİSİ ÜRETİMİ AMAÇLI KULLANIMINA İLİŞKİN KANUN VE 02.10.2013 TARİH VE 28783 SAYILI RESMİ GAZETEDA YAYINLANAN ELEKTRİK ÜRETİMİNE İLİŞKİN YÖNETMELİK HÜKÜMLERİNE UYULACAKTIR.
28. GÜNEŞ ENERJİ SANTRAL ALANI İÇERİSİNDE; GÜNEŞ PANELLERİ, TEKNİK YAPILAR, İDARİ, HİZMET BİRİMLERİ, TRAFİKO VB. BİRİMLER YERALABİLİR. BU ALANDA YER ALACAK İDARİ BİNA VE PERSONEL LOJMANI OLARAK KULLANILACAK BİRİMLERİN TOPLAM ALANI 150 M<sup>2</sup> VE 2 KATI (6.50 M) GEÇMEYEN BİR ADET YAPI YAPILABİLİR. SANTRAL ALANINDA ÜRETİME İLİŞKİN TESİSLER İLE BUNLARIN TAMAMLAYICISI NİTELİĞİNDEKİ ALTYAPI VE ÜSTYAPI (TRAFİKO, İRTİBAT MERKEZİ VB. TEKNİK YAPILAR) BETON KOLON ŞEKLİNDE TAŞINABİLİR NİTELİKTE TEMELSİZ ELEMANLARDAN OLUŞABİLİR. TESİSİN TEKNİK ÖZELLİĞİNE GÖRE GES (GÜNEŞ ENERJİ SANTRALİ)'NDE ENERJİ ÜRETİMİNE YÖNELİK DONANIM TEDAŞ GENEL MÜDÜRLÜĞÜ TARAFINDAN ONAYLANACAK AVAN PROJESİNDE BELİRLENECEKTİR.
29. TEKNOLOJİNİN GEREKTİRDİĞİ DURUMLARDA MAKSİMUM YÜKSEKLİK KOŞULU ARANMAZ.



# ANTALYA İLİ KORKUTELİ İLÇESİ

GÜZLE MAHALLESİ 118 ADA 1,3,5,6,9,16,17  
PARSELLER VE 119 ADA 6,7,10  
PARSELLER VE 124 ADA 16 PARSELE AİT  
1/5000 ÖLÇEKLİ NAZIM İMAR PLANI  
AÇIKLAMA RAPORU

2018



# ANTALYA İLİ KORKUTELİ İLÇESİ GÜZLE MAHALLESİ 118 ADA 1,3,5,6,9,16,17 PARSELLER VE 119 ADA 6,7,10 PARSELLER VE 124 ADA 16 PARSELLERE AİT 1/5000 ÖLÇEKLİ NAZIM İMAR PLANI RAPORU

## 1. PLANLAMA ALANININ GENEL TANIMI

Planlama alanı; Antalya İli, Korkuteli İlçesi, Güzle Mahallesi sınırları içerisinde yer alan 118 ada 1,3,5,6,9,16 ve 17, 119 ada 6,7 ve 10, 124 ada 16 parselleri kapsamaktadır. Alan Korkuteli İlçe merkeziningüney doğusunda bulunan güzle mahallesi sınırları içerisinde kalmaktadır. Alana ulaşım tarla yolu üzerinden sağlanmaktadır.

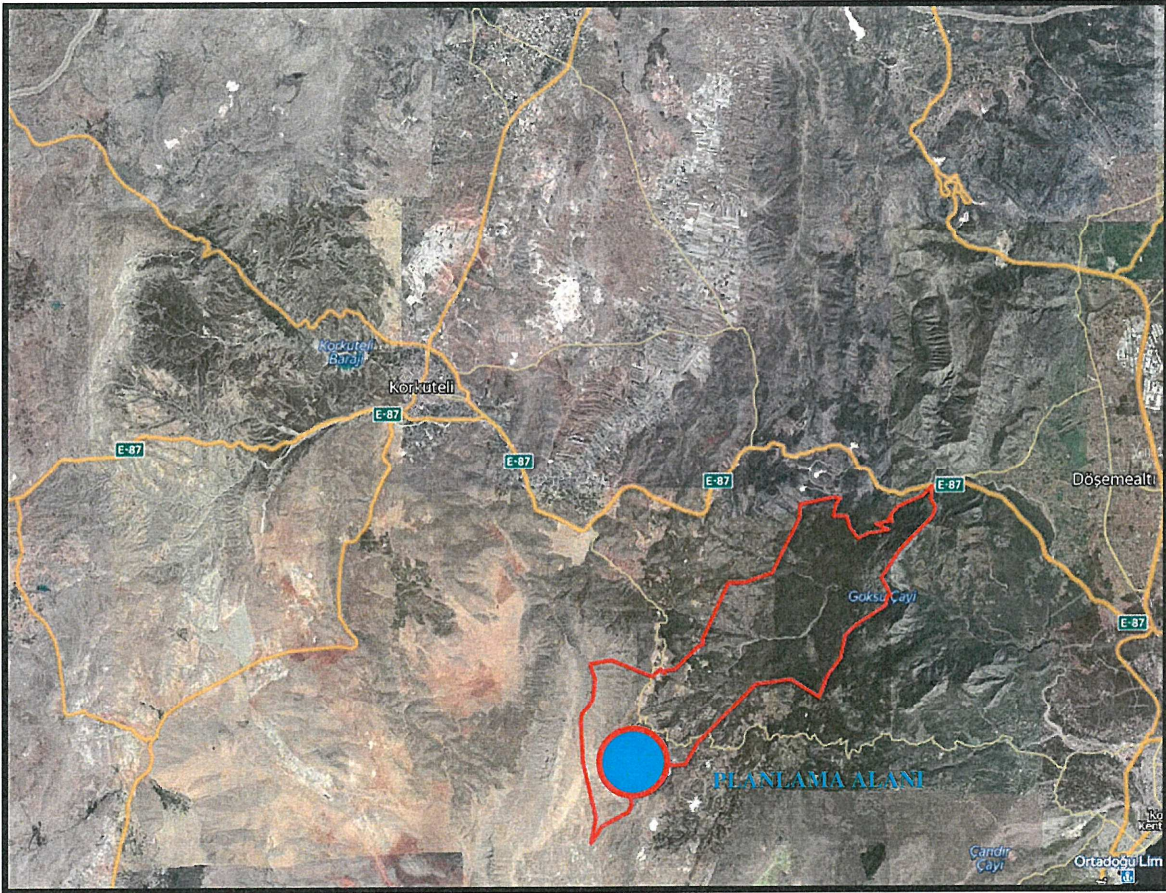

**Şekil 1: Planlama Alanının Uydu Görüntüsü**

118 ada 1,3,5,6,9,16 ve 17, 119 ada 6,7 ve 10, 124 ada 16 parsellerde Enerji Üretim (Güneş Enerjisine Dayalı Elektrik Üretim ve İletim Tesisleri Alanı) yapılması düşünülmektedir. Bu amaçlarda parseller ile ilgili planlamaya esas kurum görüşleri alınmıştır. Parseller 1/1000 ölçekli O24B12A2C, O24B12A3B, O24B12B1D,



O24B12B4A, O24B12B4B ve 1/5000 ölçekli O24B12A, O27B12B halihazır paftasında yer almaktadır.

### 1.1. İlçenin Konumu Ve Mevcut Durumu

Korkuteli, Antalya'nın Kuzeybatısında ve 60 km. uzakta bulunan bir ilçedir. Akdeniz bölgesinin batı kesiminde, Antalya iline bağlı ilçe ve ilçe merkezi kent. Yüzölçümü 2.471 km<sup>2</sup>'dir. Doğuda merkez ilçe, güneydoğuda Kumluca, güneyde Elmalı ilçeleri, güneybatıda Muğla, batı ve kuzeyde de Burdur illeriyle çevrilidir. İlçe topraklarının batısını kabaca birbirine paralele biçimde uzanan Akdağ ve Elmalı Dağı, doğusunu ise Beydağlarının kuzey uzantıları engemelendirir. Dağlık alanlar zengin bir orman örtüsüyle kaplıdır. Başlıca düzlükleri Korkuteli ovası ve bunun kuzey doğu uzantısı olan Bozova'dır. Sulama amaçlı Korkuteli Barajının ( 4.300 hektarlık alanı sulayan, 1975 te işletmeye açılmış, torak ve kaya dolgu baraj. Temelden yüksekliği 50.20 m, su depolama hacmi 47.5 milyon m<sup>3</sup> ve göl alanı 2.2 km<sup>2</sup> dir.) üzerinde kurulduğu Korkuteli Çayı ve Bingeçit Deresi gibi akarsuları vardır. Başlıca ekonomik etkinlik Tarımdır. İlçede üretilen tarımsal ürünlerin önemlileri Elma, Armut, Üzüm, Buğday, Arpa, Fasulye, Ayçiçeği, Nohut, Yulaf, Şeker Pancarıdır. İlçenin doğu kesimindeki Güllük Dağı Milli Parkı zengin doğal ve tarihsel değerleriyle önemli bir gezi ve tatil alanıdır. Düzlerçamı ormanlarında alageyik ve turaç üretme istasyonları vardır.

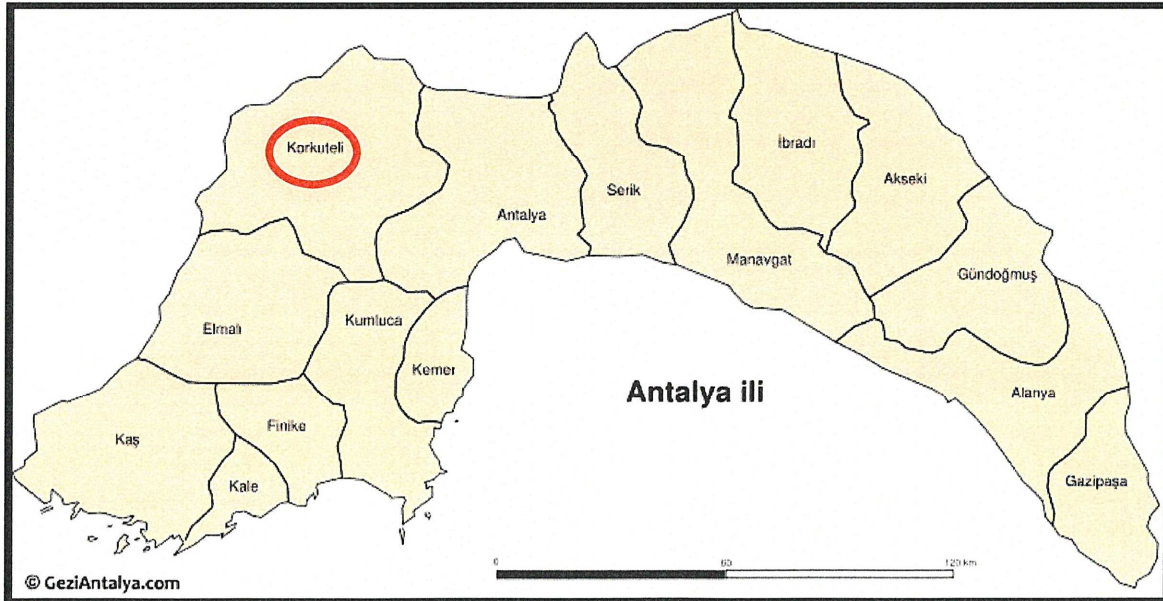

Şekil 2: Söz Konusu Parsellerin Yer Aldığı Korkuteli İlçesi'nin Antalya İçindeki Konumu



## 1.2. Planlama Alanının Mevcut Durumu

Antalya İli, Korkuteli İlçesi, Güzle Mahallesi sınırları içerisinde yer alan 118 ada 1,3,5,6,9,16 ve 17, 119 ada 6,7 ve 10, 124 ada 16 parsellerden oluşan planlama alanı sınırı içerisinde mevcut durumda boş olup üzerinde herhangi bir yapılaşma bulunmamaktadır.

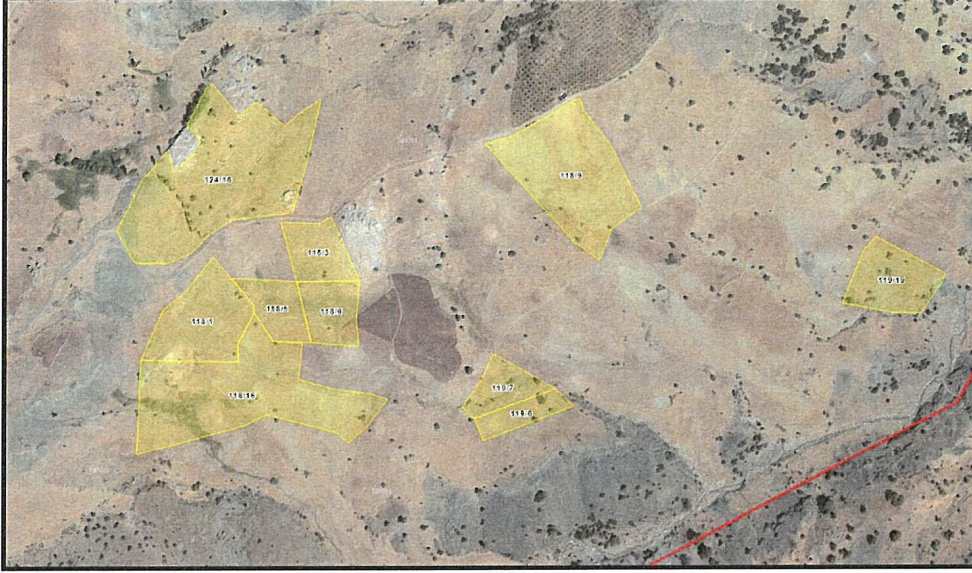

Şekil 3: Planlama Alanı Mevcut Durumu

## 1.3. Planlama Alanı Ulaşım Durumu

Korkuteli ilçe belediyesi sınırlarında bulunan söz konusu parseller, Korkuteli ilçe merkezine yaklaşık 30 km. mesafede yer almaktadır. Güzle köy yoluna 2 km. mesafede bulunmaktadır. Alana ulaşım tarla ve kadastro yolları ile sağlanmaktadır.





## 2. İMAR PLANI TEKLİFİ YAPILAN ALANIN MEVCUT PLANLARDAKİ DURUMU

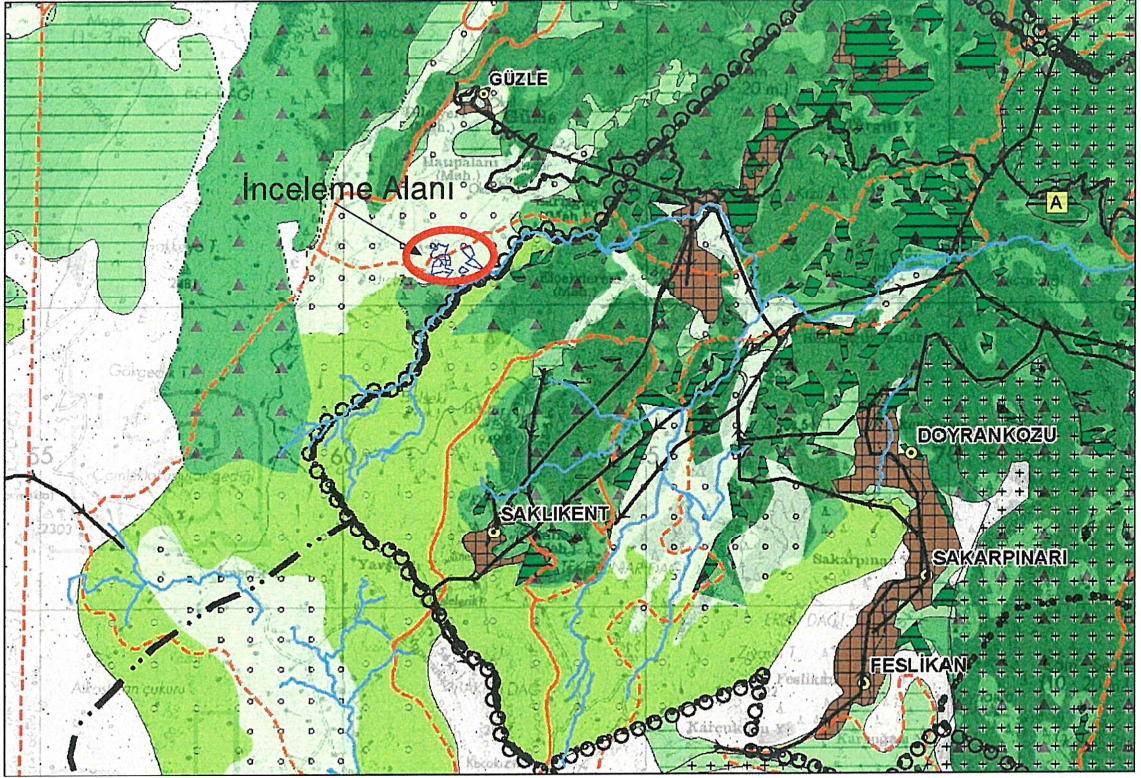

Şekil 5: Planlama Alanının 1/100.000 Ölçekli Antalya-Isparta-Burdur Çevre Düzeni Planındaki Durumu

Planlamaya konu Güzle Mahallesi sınırları içerisinde yer alan 118 ada 1,3,5,6,9,16 ve 17, 119 ada 6,7 ve 10, 124 ada 16 parseller 1/100.000 ölçekli Antalya-Isparta-Burdur Çevre Düzeni Planında "Tarım Arazisi" fonksiyon sınır bölgesinde yer almaktadır.

T.C. ÇEVRE ve ŞEHİRCİLİK BAKANLIĞI  
Mekansal Planlama Genel Müdürlüğü

ANTALYA - BURDUR - ISPARTA PLANLAMA BÖLGESİ  
1/100.000 ÖLÇEKLİ ÇEVRE DÜZENİ PLANI

LEJAND PAFTASI

<b>SINIRLAR</b> <ul style="list-style-type: none"><li>İL SINIRI</li><li>İLÇE SINIRI</li><li>BÜYÜKŞEHİR BELEDİYE SINIRI</li><li>BELEDİYE SINIRI</li></ul> <b>PLANLAMA SINIRLARI</b> <ul style="list-style-type: none"><li>PLAN ONAMA SINIRI</li><li>ONANLI ÇEVRE DÜZENİ PLANI SINIRI</li><li>PLANLAMA ALT BÖLGESİ SINIRI</li><li>ÖZEL PROJE ALANI SINIRI</li></ul> <b>ÖZEL KANUNLARA TABİ ALANLAR</b> <ul style="list-style-type: none"><li>KÜLTÜR VE TURİZM KORUMA VE GELİŞİM BÖLGESİ / TURİZM MERKEZİ</li><li>MİLLİ PARK</li><li>TABİAT PARKI / TABİAT KORUMA ALANI</li><li>ÖZEL ÇEVRE KORUMA BÖLGESİ</li></ul> <b>ARAZİ KULLANIMLARI</b> <b>YERLEŞİK ALANLAR ve GELİŞME ALANLARI</b> <ul style="list-style-type: none"><li>KENTSEL GELİŞME ALANI</li><li>KENTSEL YERLEŞİK ALAN</li><li>KIRSAL YERLEŞİM ALANI</li><li>İL MERKEZİ</li><li>İLÇE MERKEZİ</li><li>BELEDİYE MERKEZİ</li><li>KÖY MERKEZİ</li></ul> <b>ÇALIŞMA ALANLARI</b> <ul style="list-style-type: none"><li>AKARYAKIT ÜRÜNLERİ DEPOLAMA ALANI</li><li>BÜYÜK ALAN KULLANIMI GEREKTİREN KAMU KURULUŞ ALANI</li><li>DEPOLAMA ALANI</li><li>KONUT DIŞI KENTSEL ÇALIŞMA ALANI</li><li>KUÇUK SANAYİ SİTESİ</li><li>ORGANİZE SANAYİ BÖLGESİ</li><li>ORGANİZE TARIM / HAYVANCILIK ALANI</li><li>SANAYİ ALANI</li><li>SERBEST BÖLGE</li></ul> <b>TURİZM ALANLARI</b> <ul style="list-style-type: none"><li>TERCİHLİ KULLANIM ALANI</li><li>TURİZM TESİS ALANI</li><li>FKÖİ ÇUKUR TURİZM ALANLARI</li><li>KİŞİ TURİZMİ</li><li>YAYLA TURİZMİ</li><li>GÜNÜBİRLİK ALANI</li><li>DOĞA TURİZMİ</li><li>GOLF</li><li>EKOTURİZM</li><li>KÜLTÜR TURİZMİ</li><li>TURİZM HAYNAX DEĞERLERİ</li><li>KAMPİNG ALANLARI</li></ul>	<b>BÜYÜK VE AÇIK ALAN KULLANIMLARI</b> <ul style="list-style-type: none"><li>BÖLGESEL / KENTSEL SPOR ALANI</li><li>TEMALU PARK VE FUAR ALANI</li><li>ÜNİVERSİTE ALANI</li><li>BÖLGE PARKI / BÜYÜK KENTSEL YEŞİL ALAN</li></ul> <b>TARIMSAL ARAZİ KULLANIMLARI</b> <ul style="list-style-type: none"><li>ÇAYIR - MERA</li><li>TANIM AMAÇLI</li></ul> <b>ORMAN VE AĞAÇLANDIRILACAK ALANLAR</b> <ul style="list-style-type: none"><li>AĞAÇLANDIRILACAK ALAN</li><li>ORMAN ALANI</li></ul> <b>DİĞER ARAZİ KULLANIM ALANLARI</b> <ul style="list-style-type: none"><li>İB ORMAN ALANLARI</li><li>AŞKERİ ALAN</li><li>MESİRE ALANI</li><li>MEZARLIK</li></ul> <b>KORUMA ALANLARI</b> <b>SİT ALANLARI</b> <ul style="list-style-type: none"><li>ARKEOLOJİK SİT ALANI</li><li>DOĞAL SİT ALANI</li><li>KENTSEL SİT ALANI</li><li>KENTSEL VE ARKEOLOJİK SİT ALANI</li><li>TARİHİ SİT ALANI</li><li>KORUMA ALANI</li></ul> <b>DOĞAL KARAKTERİ KORUNACAK ALANLAR</b> <ul style="list-style-type: none"><li>KAYALIK TAŞLIK ALAN</li><li>MARŞLUK - FUNDALIK-ÇALIJK ALAN</li><li>PLAJ - KUMSAL</li><li>SAZLIK - BATAKLIK ALAN</li></ul> <b>DİĞER KORUMA ALANLARI</b> <ul style="list-style-type: none"><li>AVLAK SINIRI</li><li>SULAK ALAN BÖLGESİ</li><li>SULAK ALAN MUTLAK KORUMA BÖLGESİ</li><li>SULAK ALAN EKOLOJİK ETKİLENEME BÖLGESİ</li><li>SULAK ALAN TAMPON BÖLGESİ</li><li>SULAK ALAN ÖZEL HUKUK BÖLGESİ SINIRI</li><li>YASAK HAYATI KORUMA / GELİŞTİRME ALANI</li><li>KAPLUMBAGA YUVALAMA ALANI</li><li>KUŞ ARAŞTIRMA MERKEZİ</li><li>ETİYOLOJİK AÇIDAN ÖNEMLİ ALAN</li></ul> <b>SU KAYNAKLARI KORUMA ALANLARI</b> <ul style="list-style-type: none"><li>HAVZA SINIRI</li><li>YERALTI SU KAYNAKLARI KORUMA ALANI</li><li>İÇME VE KULLANMA SUYU MUTLAK KORUMA ALANI</li><li>İÇME VE KULLANMA SUYU KISA MESAFELİ KORUMA ALANI</li><li>İÇME VE KULLANMA SUYU ORTA MESAFELİ KORUMA ALANI</li><li>İÇME VE KULLANMA SUYU UZUN MESAFELİ KORUMA ALANI</li><li>DÜDÜK KORUMA ALANLARI</li><li>JEOLOJİK TABANLI MUTLAK KORUMA ALANI</li><li>GÖL KORUMA ALANI</li><li>SULAMA BÖLGE İKORUMA ALANI</li></ul>	<b>KULLANIM SINIRLAMASI GETİRİLEN ALANLAR</b> <ul style="list-style-type: none"><li>TAKSİM ALANI</li></ul> <b>ALTYAPI KARAYOLLARI</b> <ul style="list-style-type: none"><li>BİRİNCİ DERECE YOL</li><li>KİNCİ DERECE YOL</li><li>ÜÇÜNCÜ DERECE YOL</li><li>KÖY YOLU</li></ul> <b>DEMİRYOLLARI</b> <ul style="list-style-type: none"><li>MEVCUT DEMİRYOLU</li><li>PROJE HALİNDEKİ DEMİRYOLLARI</li></ul> <b>DENİZ YOLLARI VE KIYI YAPILARI</b> <ul style="list-style-type: none"><li>BALIKÇI BARINAGI</li><li>DENİZ ULUŞIM BİRLİKLERİ</li><li>YAT TURU GUZERGAHE</li><li>UMMAN / UMMAN GERİ ALANI</li></ul> <b>HAVAYOLLARI</b> <ul style="list-style-type: none"><li>MANİA SINIRI</li><li>HAVAZALANI / HAVAZLIMANI</li></ul> <b>ENERJİ SULARI</b> <ul style="list-style-type: none"><li>DOĞAL GAZ BORU HATTI</li><li>PETROL BORU HATTI</li><li>ENERJİ İLETİM HATTI</li><li>PLAN/PROJE AŞAMASINDA OLAN BATAKLIK</li><li>BARAJ</li><li>SULAMA ALANI</li><li>YERALTI SU KAYNAKLARI</li></ul> <b>ATIK VE ARITMA TESİSLERİ</b> <ul style="list-style-type: none"><li>ARITMA TESİS ALANI</li><li>KATI ATIK BERTARAF VE GERİ KAZANIM TESİS ALANI</li></ul> <b>SU YÜZEYLERİ</b> <ul style="list-style-type: none"><li>AKARSU</li><li>DENİZ</li><li>GÖL - GÖLET</li></ul>
---	--	--

Şekil 6: 1/100.000 Ölçekli Antalya-Isparta-Burdur Çevre Düzeni Planı Lejantı



### 3. PLANIN AMAÇ VE KAPSAMI

•Söz konusu planlama alanına Güneş Enerji Santrali yapılması planlanmaktadır. GES (Güneş Enerjisi Santrali) yapılacak alanlarda; Yıllık yağış miktarının düşük olması, bulutsuz ve sissiz bir atmosfere sahip olması, hava kirliliğinin olmaması, ormanlık ve ağaçlık bölgelerden uzak olması, rüzgâr hızının düşük olması gibi temel nitelikler aranmaktadır.

•Bu temel niteliklere göre; 8 Ocak 2011 tarih ve 27809 sayılı ResmiGazete'de yayınlanarak yürürlüğe giren 6094 sayılı "Yenilenebilir Enerji Kaynaklarının Elektrik Enerjisi Üretimi Amaçlı Kullanımına İlişkin Kanunda Değişiklik Yapılmasına Dair Kanun'un 4 üncü Maddesi gereği, 31.12.2013 tarihine kadar güneş enerjisine dayalı üretim tesislerinin bağlanabileceği trafo merkezleri ve bağlantı kapasiteleri tespit edilmiştir.

•Güneş enerjisine dayalı elektrik üretim tesisi kurmak için yapılacak lisans başvuruları kapsamında belirlenecek olan santral sahası alanı, 18 ada 1,3,5,6,9,16 ve 17, 119 ada 6,7 ve 10, 124 ada 16 parseller içinde yer almaktadır.

•Güneş enerjisine dayalı elektrik üretim tesisi kurmak için yapılacak lisans başvuruları kapsamında belirlenecek olan santral sahası alanı kapsamında kalan alanda GES (Güneş Enerjisi Santrali) yapılması amaçlanmaktadır.

### 4. JEOLJİK DURUM

18 ada 1,3,5,6,9,16 ve 17, 119 ada 6,7 ve 10, 124 ada 16 parseller ile ilgili 30.10.2017 tarihinde onaylanan İmar Planına Esas Jeolojik-Jeoteknik Etüt Raporuna göre

İnceleme alanında yer alan yerbilimsel çalışmalar sonucunda jeolojik temel ilkeler açısından irdelenmesi ve yerleşime uygunluk açısından iki kategoride değerlendirilmiştir.

#### **Önlemler Alanlar – 2.1 (ÖA-2.1) Önlem Alınabilecek Nitelikte Stabilite Sorunlu Alanlar**

İnceleme alanında topoğrafik eğim %0-50arasındadır.

Bu alandaki kayaların W, RQD dayanımlarını yer yer inceleme alanı ofiyolitikmelanjdan oluşması nedeniyle yanal ve düşey yönde birimler değişiklik göstermektedir. Bunlarda eğim ve yağışların etkisiyle stabilite sorunlarına neden

olabilmektedir. Bu sorunlar mühendislik önlemleri ile giderilebileceğinden ÖA-2.1 olarak değerlendirilmiştir.

Bu alanlarda;

•İnceleme alanında, uygulama öncesinde yapılacak zemin ve temel etütlerinde olası stabilite sorunları için ayrıntılı çalışmalar yapıp, şev hareketleri takip edilmeli, yukarıda belirtilen problemlerin varlığı ve oluşturacakları risklerin dereceleri saptanmalı ve bu problemlere karşı alınacak önlemler ayrıntılı olarak belirlenmelidir.

•Hazırlanacak zemin ve temel etüt raporu sonucuna göre, gerekli görülen tüm zemin iyileştirmeleri (derin temel sistemleri, tutucu yapılar gibi) yapılmalı ve hazırlanan projelerin uygulanabilirliği denetlenmelidir.

•Eğimli alanlarda üsteki gevşek zon kalınlığı belirlenmelidir. Parsellerde yapılacak kazılar sırasında çevre parsellerde stabiliteyi bozucu davranışlardan kaçınılmalı ve gerekli durumlarda şevler istinat duvarlarıyla desteklenmelidir.

•Yüzey suları atık suları ve yeraltı suları ortamdaki uzaklaştırılarak drenaj sistemleri uygulanmalıdır.

•Temel tipi, temel derinliği ve yapı yüklerinin taşıttırılacağı seviyelerin mühendislik parametreleri (şişme, oturma, taşıma gücü vb.) temel ve zemin etüt çalışmalarında belirlenmelidir.

•“**Afet Bölgelerinde Yapılacak Yapılar Hakkındaki Yönetmenlik**” hükümlerine uyulmalıdır.

•“**Deprem Bölgelerinde Yapılacak Binalar Hakkındaki Yönetmenlik**” hükümlerine uyulmalıdır.

#### **Ayrıntılı Jeoteknik Etüt Gerektiren Alanlar (AJE)**

İnceleme alanında yapılan sondaj, jeofizik ve gözlemsel çalışmalar sonucunda bölgede daha önceden heyelan olmasından dolayı Ek'te harita da yer alan bölgede AJE yapılması gerekmektedir.

#### **Sonuç Ve Öneriler**

Bu çalışmanın amacı, Antalya-Korkuteli İlçesi Güzle Mahallesi sınırları içerisinde kalan 1/1000 ölçekli O24B12A2C, O24B12A3B, O24B12B1D, O24B12B4A, O24B12B4B ve 1/5000 ölçekli O24B12A, O27B12B paftalarında 187.746,25 m<sup>2</sup>'lik alanın İmar Planına Esas jeolojik-jeoteknik etüt raporunun hazırlanması ve yerleşime uygunluk durumunun belirlenmesidir. Bu kapsamda inceleme alanında yapılan yer



bilimsel çalışmalar neticesinde inceleme alanın etkileyebilecek ve yerel zemin koşullarının belirlenmesi amacıyla 11 adet sondaj çalışması ve 22 adet jeofizik çalışması yapılmıştır.

Bu rapor Çevre ve Şehircilik Bakanlığının (Mekânsal Planlama Genel Müdürlüğü) 28.09.2011 tarih ve 102732 sayılı genelgesi doğrultusunda Afet İşleri Genel Mdürölüğünün 19.08.2008 gün ve 10337-13171 sayılı genelgede belirtilen Format-3 kapsamında hazırlanmıştır.

İnceleme alanında GES yapılması planlanmaktadır.

2. Bu çalışma arazi, laboratuvar ve büro çalışmaları olmak üzere üç aşamada yapılmıştır.

Arazi çalışmalarında 10.08.2016 tarihinde, 11 farklı lokasyonda hidrolik baskı sistemli D -500 tipi rotary sondaj makinesi ile jeoteknik amaçlı sondaj kuyusu açılmış, inceleme alanında zeminin dinamik-elastik mühendislik özellikleri, taşıma gücü, deprem yönetmeliklerine esas zemin sınıfları, hakim titreşim periyotları, zemin büyütmeleri ve zemin içerisindeki yanal ve düşey süreksizlikleri saptamak amacıyla, 22 farklı lokasyonda 10 adet Sismik Kırılma, 12mikrotremör , çalışması yapılmıştır.

Arazi gözlem ve çalışmaları, laboratuvar deney sonuçları ve literatür taramalarına göre tüm çalışmalar bir arada değerlendirilmesi sonucu; yerleşime uygunluk durumu tespit edilerek, inceleme alanının 1/1000 ölçekli Jeolojisi, Yerleşime Uygunluk Haritası, hazırlanmış ve rapor tamamlanmıştır.

Laboratuvar çalışmaları kapsamında; inceleme alanından alınan karot numuneleri üzerinde Nokta Yükleme Deneyi yapılmıştır

3. İnceleme alanının yer aldığı 1/1000 ölçekli **O24B12A2C, O24B12A3B, O24B12B1D, O24B12B4A, O24B12B4B**nolu hâlihazır harita paftaları ITRF 96 koordinat sistemi, Aspir Harita Müh. Mim. İnş. Taah. San. Tic. LTD: ŞTİ. tarafından hazırlanmıştır.

İnceleme alanı, 1/100.000 ölçekli Antalya-Burdur-Isparta planlama bölgesi çevre düzeni planı bulunmaktadır. Bu plana göre "Tarım Arazisi" nitelikli alana girmektedir (O24). İnceleme alanı içerisinde herhangi bir yapı bulunmamaktadır.

4. İnceleme alanı içerisinde eğim % 0-50 arası eğim bulunmaktadır. Topografik eğim miktarına göre "Yumuşak Eğimli Alanlardan-Çok Yüksek Eğimli Alanlar" olarak tanımlanmıştır.

5. Çalışma sahasında yapılan gözlemsel ve arazi çalışmaları neticesinde; İnceleme alanda yer yer yüzeyden yer yer ise 2,00 metreden itibaren OfiyolitikMelanj birimin varlığı gözlenmiştir.

6. İnceleme alanında yer alan OfiyolitikMelanj birimi için RQD değerleri; tüm kuyular için %0 olarak hesaplanmıştır. "**Çok Kötü Kaliteli**" oldukları görülmüştür.

İnceleme alanından alınan karot numunelerine yapılan nokta yükleme deneyleri sonuçlarına göre Is değerleri için: "**Orta-Düşük Dayanımlı**" oldukları görülmüştür.

7. İnceleme alanında yapılan sondaj çalışmaları neticesinde kaya birim için; Zemin Gurubu **B**, Yerel Zemin Sınıfı **Z<sub>2</sub>** olarak belirlenmiştir.

İnceleme alanının Afet Bölgelerinde Yapılacak Yapılar HakkındaYönetmelik Esaslarına göre; Yerel Zemin Sınıfı ise **Z<sub>2</sub>** olarak tespit edilen alanlara ait Zemin spektrum karakteristik periyotları **TA = 0.15, TB = 0.40 sn** olarak değerlendirilmiştir.

8. Çalışma sahasında tahmini ortalama kesme dalga hızı değeri (Vs) **529-648 m/sn** arasında değerler almaktadır. NEHRP-UBC tanımına göre, bütün profiller "**C; Çok Sıkı/Sert Zemin yada Yumuşak Kaya**" sınıfında bulunmaktadır.

9. TS EN 1998-1 (Eurocode 8) tanımına göre, bütün profiller "**B; Çok Sıkı Kum Çakıl ya da Çok Sert Killer**" sınıfına girmektedir.

10. Maksimum kayma modülü ( $G_{max}$ ) değerleri ve dinamik elastisite modülü ( $E_d$ ) değerleri incelendiğinde genel olarak; bütün profillerde; 1.tabakanın "**Gevşek-Orta Sağlam Zemin**" 2.tabakanın ise "**Sağlam Zemin**" özelliğinde olduğu görülmektedir.

11. Göreceli yer büyütme faktörü **1,4-1,6** aralığındadır. Ansal vd. (2004) ölçütüne göre spektral büyütme değer değişimleri çalışma alanının büyük kısmı "**A; Düşük Tehlike Düzeyi**" sınıfına girmektedir. Bunun yanında, Kumsar vd. (2005) spektral büyütme 2.0 ve üzerindeki değerlerinin yerleşime önlemler için kriter oluşturacağını belirtmişlerdir.

12. İnceleme alanında zemin hakim titreşim periyot değerleri **0,3-0,4 sn** değer almaktadır. Buna göre göreceli hakim periyot değişimleri Ansal vd. (2004) sınıflamasına göre çalışma alanı "**B; Orta Tehlike Düzeyi**" sınıfına girmektedir. İnceleme alanında yapılacak yapıların, yapı özperiyotlarıveyapı periyodu amplifikasyon uç değerleri, hesaplanan zemin hakim titreşim periyotlarına göre seçilmeli ve herhangi bir deprem sonucunda yatay deprem yüklerinin oluşturacağı salınım durumunda yer ile yapının yarı-uyuşuma (rezonansa) geçmesinin engellenmesi gerekmektedir.

13. İnceleme alanında eğim miktarı % 0-50 arasında değişmektedir. Mevcut durumda inceleme alanında herhangi bir duraysızlık bulunmamaktadır. Ancak inceleme alanında derin kazı yapılması durumunda duraysızlık oluşabilir. Mevsimsel yağışlar sonucu bitkisel toprak suya doygun hale geldiğinde, bu kısımlarda hareketler olabilir. Bunu engellemek amacıyla yapılaşmaya gidilirken eğimin fazla olduğu kısımlarda derin kazı yapılmamalıdır. Yapı projesine uygun drenaj hatları geliştirilerek gerekli mühendislik önlemleri proje müellifi tarafından alındıktan sonra yapılaşmaya geçilmelidir.

14. İnceleme alanı; Mülga Bayındırlık ve İskân Bakanlığınca hazırlanan ve 18.04.1996 tarih ve 96/8109 sayılı Bakanlar Kurulu kararı ile Mülga Bayındırlık Bakanlığı Afet İşleri Genel Müdürlüğünün 27.02.1998 tarih ve 2133 sayılı Türkiye Deprem Bölgeleri Haritasında 2. derece deprem bölgesinde yer almaktadır. 2. Derece Deprem Bölgesinde inşa edilecek yapılar için en büyük zemin ivmesi değeri 0.30 olarak seçilmelidir.

Yapılan yerleşime uygunluk değerlendirmesine göre inceleme alanı;

### **Önlemler Alanlar – 2.1 (ÖA-2.1) Önlem Alınabilecek Nitelikte Stabilite Sorunlu Alanlar**

İnceleme alanında topoğrafik eğim %0-50 arasındadır.

Bu alandaki kayaların W, RQD dayanımlarını yeryer inceleme alanı ofiyolitikmelanjdan oluşması nedeniyle yanal ve düşey yönde birimler değişiklik göstermektedir. Bunlarda eğim ve yağışların etkisiyle stabilite sorunlarına neden olabilmektedir. Bu sorunlar mühendislik önlemleri ile giderilebileceğinden ÖA-2.1 olarak değerlendirilmiştir.

Bu alanlarda;

•İnceleme alanında, uygulama öncesinde yapılacak zemin ve temel etütlerinde olası stabilite sorunları için ayrıntılı çalışmalar yapıp, şev hareketleri takip edilmeli, yukarda belirtilen problemlerin varlığı ve oluşturacakları risklerin dereceleri saptanmalı ve bu problemlere karşı alınacak önlemler ayrıntılı olarak belirlenmelidir.

•Hazırlanacak zemin ve temel etüt raporu sonucuna göre, gerekli görülen tüm zemin iyileştirmeleri (derin temel sistemleri, tutucu yapılar gibi) yapılmalı ve hazırlanan projelerin uygulanabilirliği denetlenmelidir.

•Eğimli alanlarda üsteki gevşek zon kalınlığı belirlenmelidir. Parsellerde yapılacak kazılar sırasında çevre parsellerde stabiliteyi bozucu davranışlardan

kaçınılmalı ve gerekli durumlarda şevler istinat duvarlarıyla desteklenmelidir.

- Yüzey suları atık suları ve yeraltı suları ortamdaki uzaklaştırılarak drenaj sistemleri uygulanmalıdır.

- Temel tipi, temel derinliği ve yapı yüklerinin taşıttırılacağı seviyelerin mühendislik parametreleri (şişme, oturma, taşıma gücü vb.) temel ve zemin etütü çalışmalarında belirlenmelidir.

- “Afet Bölgelerinde Yapılacak Yapılar Hakkındaki Yönetmenlik”** hükümlerine uyulmalıdır.

- “Deprem Bölgelerinde Yapılacak Binalar Hakkındaki Yönetmenlik”** hükümlerine uyulmalıdır.

#### **Ayrıntılı Jeoteknik Etüt Gerektiren Alanlar (AJE)**

- İnceleme alanında yapılan sondaj, jeofizik ve gözlemsel çalışmalar sonucunda bölgede daha önceden heyelan olmasından dolayı Ek'te harita da yer alan bölgede AJE yapılması gerekmektedir.



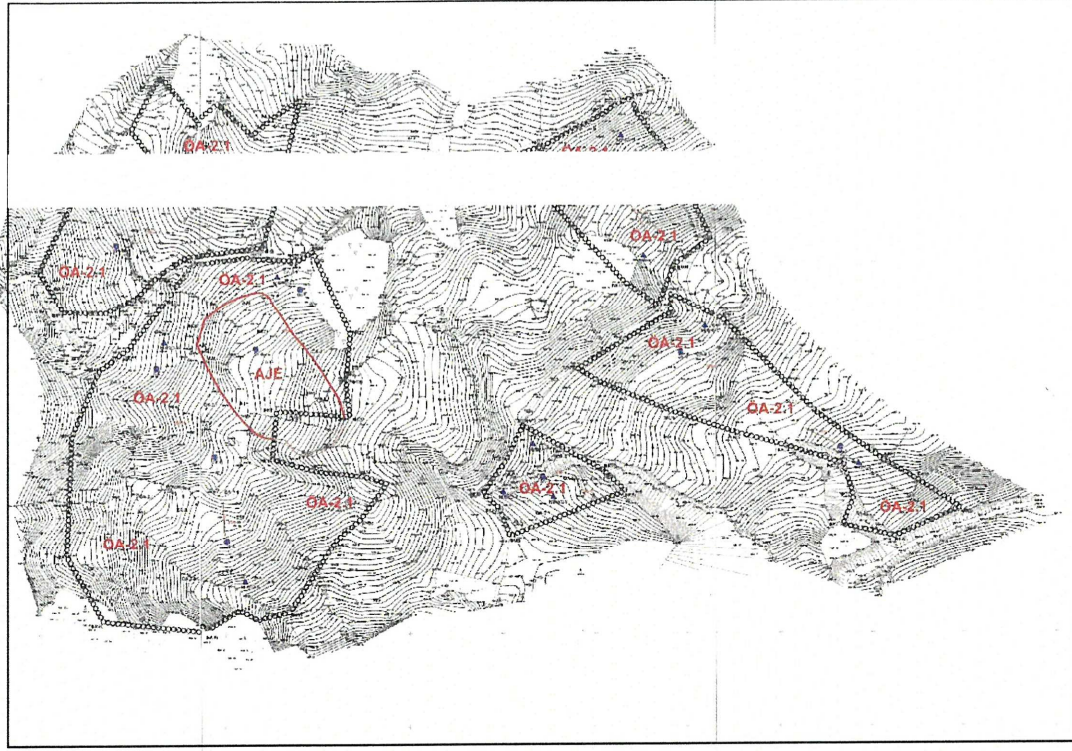

**Şekil7 :Yerleşime Uygunluk Haritası**

## **5. PLAN KARARLARI**

### **5.1.1/5000 ÖLÇEKLİ NAZIM İMAR PLANI KARARLARI**

118 ada 1,3,5,6,9,16 ve 17, 119 ada 6,7 ve 10, 124 ada 16 parsellerde Enerji Üretim (Güneş Enerjisine Dayalı Elektrik Üretim ve İletim Tesisleri Alanı) yapılması düşünülmektedir. Bu amaçlada parseller ile ilgili planlamaya esas kurum görüşleri alınmıştır. Parseller 1/5000 ölçekli O24B12A, O27B12B nazım imar planı paftalarına isabet etmektedir.

118 ada 1,3,5,6,9,16 ve 17, 119 ada 6,7 ve 10, 124 ada 16 parsellerde yapılan nazım imar planı ile oluşan tüm imar adalarının kadastral yollar ile bağlantıları sağlanarak 10 metrelik taşıt yollarından cepheleri sağlanmış hazırlanan nazım imar planı ile oluşan imar adaları Enerji Üretim Alanı(Güneş Enerjisine Dayalı Elektrik Üretim Santrali) olarak tanımlanmıştır.

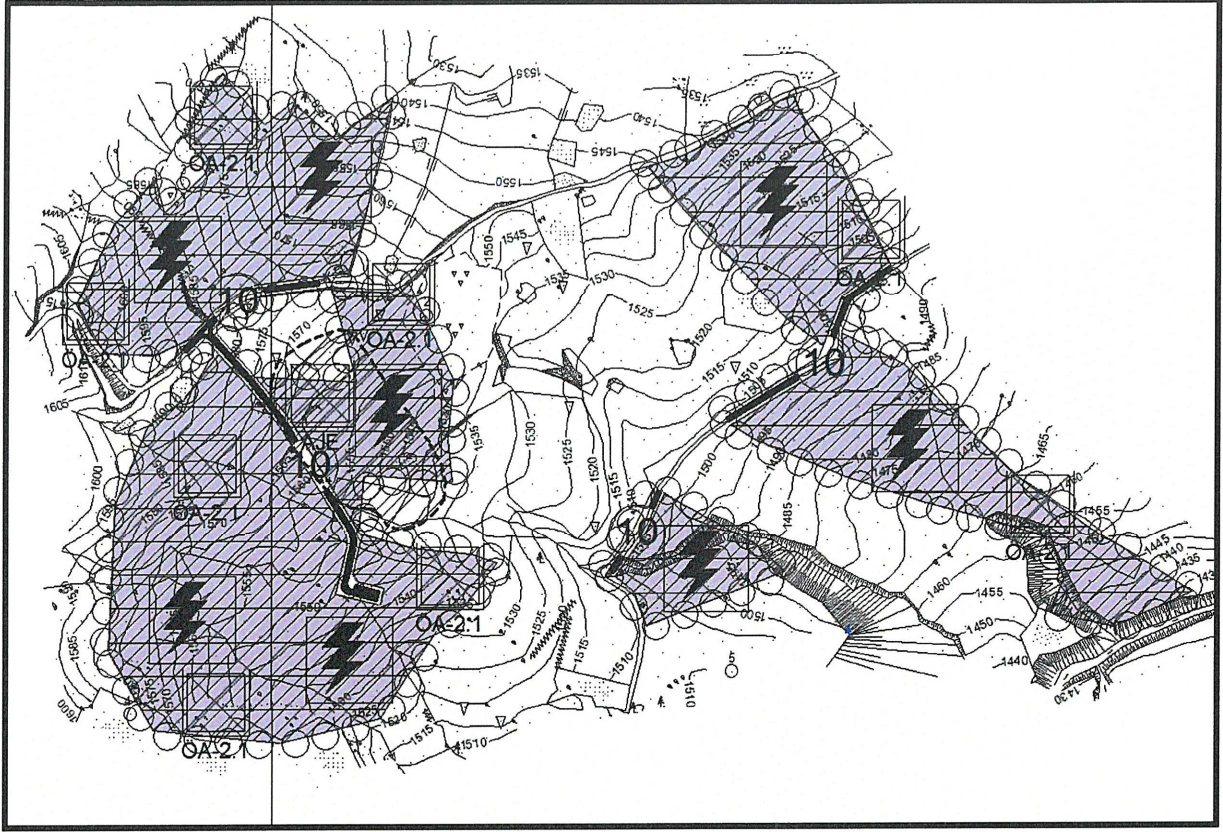

**Şekil 8 :Öneri Nazım İmar Planı**

1/5000 ölçekli Nazım İmar Planında GES (Güneş Enerjisi Santrali) kapsamında yer alabilecek yapı niteliğinde olmayan trafo, irtibat merkezi vb. teknik tesisler ile bekçi kulübesi, gözetleme kulesi ve yönetim merkezi yapılabilir. Bu alanda yer alacak idari bina ve personel lojmanı olarak kullanılacak birimlerin toplam alanı 150 m<sup>2</sup> ve 2 katı (6.5 m) 'yi geçmeyen bir adet yapı yapılabilir.

Santral alanında üretime ilişkin tesisler ile bunların tamamlayıcısı niteliğindeki altyapı ve üstyapı taşınabilir nitelikte olmayan temelsiz elemanlardan oluşabilir. Bu tür trafolar gövdenin güvenli bir şekilde taşınabilmesi için dört köşesinde kaldırma pimleri bulunan, toprak altında kalan kısımları siyah renkte yalıtım malzemesi ile kaplanmış, hazırlanan zemin üzerine monte edilen nitelikte ancak yapı niteliğinde olmayan teknik altyapı tesisleridir. Bu yapıların dışında, Güneş Enerjisi Santralleri (GES) nin, güneş ışığını doğrudan elektrığe çeviren sabit ayaklı ve açılı güneş panelleri, Güneş takip sistemlerine (Tracker) sahip eksenli güneş panelleri ve bu panelleri ayakta tutmaya yarayan konstrüksiyon sistemleri yukarıda belirtilen yapı tanımı dışında kaldığından inşaat alanı hesabına dahil edilmeyecektir.



## 5.2. PLAN NOTLARI

1. BU PLANDA VE PLAN HÜKÜMLERİNDE YER ALMAYAN KOKNULARDA 3194 SAYILI İMAR KANUNU 08.09.2013 TARİH VE 28759 SAYILI RESMİ GAZETEDA YAYINLANAN PLANLI ALANLAR TİP İMAR YÖNETMELİĞİNDE DEĞİŞİKLİK YAPILMASINA DAİR YÖNETMELİK 14.06.2014 TARİH VE 29030 SAYILI RESMİ GAZETEDA YAYINLANAN MEKÂNSAL PLANLAR YAPIM YÖNETMELİĞİ GEÇERLİDİR.
2. 2872 SAYILI ÇEVRE KANUNU İLE 5491 SAYILI ÇEVRE KANUNUNDA DEĞİŞİKLİK YAPILMASINA DAİR KANUNA İSTİNADEN ÇIKARILAN YÖNETMELİKLERİN İLGİLİ HÜKÜMLERİNE UYULACAK MERİ MEVUAT ÇERÇEVESİNDE GEREKLİ İZNLER ALINACAK, EKOLOJİK DENGİNİN BOZULMASINA ÇEVRENİN KORUNMASINA YÖNELİK TEDBİRLERE RİAYET EDİLECEKTİR.
3. 14.03.1991 TARİH VE 20814 SAYILI RESMİ GAZETEDA YAYINLANAN KATI ATIKLARIN KONTROLÜ YÖNETMELİĞİNİN İLGİLİ HÜKÜMLERİNE UYULACAKTIR.
4. 31.12.2012 TARİH VE 28257 SAYILI RESMİ GAZETEDA YAYINLANAN SU KİRLİLİĞİ KONTROL YÖNETMELİĞİNİN 21. MADDESİNDEKİ HÜKÜMLERE UYULACAKTIR.
5. 02.11.1986 TARİH VE 19269 SAYILI RESMİ GAZETEDA YAYINLANAN HAVA KALİTESİNİN KORUNMASI YÖNETMELİĞİNİN İLGİLİ HÜKÜMLERİNE UYULACAKTIR.
6. BU ALANDA GERÇEKLEŞTİRİLECEK FAALİYETLERİN 07.04.2012 TARİH VE 28257 SAYILI RESMİ GAZETEDA YAYINLANAN YERALTI SULARININ KİRLLENMEYE VE BOZULMAYA KARŞI KORUNMASI HAKKINDA YÖNETMELİĞİN 5. MADDESİNDEKİ HÜKÜMLERE UYULMASI ÖNCELİKLİ ŞARTTIR.
7. BU ALANDA 26.11.2005 TARİH VE 26005 SAYILI RESMİ GAZETEDA YAYINLANAN TEHLİKELİ MADDELERİN SU VE ÇEVRESİNDE NEDEN OLDUĞU KİRLİLİĞİN KONTROLÜ YÖNETMELİĞİNİN EK-1 VE EK-2 LİSTELERİNDE YER ALAN MADDELERİ İHTİVA EDEN FAALİYETLERE İZİN VERİLEMEZ.
8. KANLİZASYON ATIKLARI KAPALI SİSTEM FOSEPTİK ÇUKURUNA BAĞLANACAKTIR. TESİSTEN ÇIKABİLECEK KATI YA DA SIVI ATIKLAR HİÇBİR ŞEKİLDE AKARSULARA BIRAKILAMAZ.
9. BU ALANDA YENİ ÇÖP ALANI İNŞA EDİLEMEZ. YENİ MEZARLIKLAR İNŞA EDİLEMEZ. NÜKLER REAKTÖR VE RADYOAKTİF HAMMADDE İŞLEYEN FABRİKA METALURJİ TESİSİ, MEZBAHA, RENDERİNG TESİSİ, PETROKİMYA TESİSİ KURULAMAZ. BU ALANDA DAHA ÖNCE İNŞA EDİLEREK FAALİYETTE OLAN MEVCUT TESİSLERİN EN KISA SÜREDE ISLAH EDİLMESİ SAĞLANMALIDIR.
10. BU ALANDA İZİN VERİLEN FAALİYETLERDEN ÖNCE SU VE ATIK SU ALTYAPI SİSTEMİ TAMAMLANARAK, ATIK SULAR ANTALYA SU VE ATIK SU İDARESİ GENEL MÜDÜRLÜĞÜ (ASAT)'NÜN UYGUN GÖRDÜĞÜ YERE TAŞINIR.
11. PLANLAMA ALANI BAKANLAR KURULUNUN 18.04.1996 GÜN VE 96/8109 SAYILI KARARI İLE KABUL EDİLEN TÜRKİYE DEPREM BÖLGELERİ HARİTASINA GÖRE 2. DERECE DEPREM BÖLGESİNDE YER ALMAKTADIR. BU NEDENLE İNŞAAT YAPIMI SIRASINDA DEPREM YÖNETMELİĞİNİN İLGİLİ MADDELERİNE UYULACAKTIR.

12. BAKANLIK OLURU İLE YÜRÜRLÜĞE GİREN 1/100.000 ÖLÇEKLİ ANTALYA-İSPARTA-BURDUR ÇEVRE DÜZENİ PLANININ 4.58, 9.33, 9.33.1 MADDELERİNDEKİ HÜKÜMLERİ GEÇERLİDİR.
13. ANTALYA VALİLİĞİ ÇEVRE VE ŞEHİRCİLİK İL MÜDÜRLÜĞÜ TARAFINDAN 30.10.2017 TARİHİNDE ONANAN JEOLojİK ETÜT RAPORUNDA BELİRTİLEN UYGUN ALANLAR VE ÖNLEMLİ ALANLARA İLİŞKİN SONUÇ VE ÖNERİLER BÖLÜMÜ HÜKÜMLERİNE UYULMASI ZORUNLUDUR. PROJEYE ESAS ZEMİN ETÜT RAPORU HAZIRLANMADAN UYGULAMAYA GEÇİLMEYECEKTİR.
14. ÇEVRE VE ŞEHİRCİLİK İL MÜDÜRLÜĞÜ'NÜN 03.05.2018 TARİH VE 8801 SAYILI YAZISINDA BELİRTİLEN HÜKÜMLERE UYULACAKTIR.
15. ANTALYA KÜLTÜR VARLIKLARINI KORUMA GENEL KURULU MÜDÜRLÜĞÜ'NÜN 07/10/2016 TARİH VE 4190 SAYILI YAZISINDA BELİRTİLEN HÜKÜMLERE UYULACAKTIR.
16. TEİAŞ 19. İLETİM TESİS VE İŞLETME GRUP MÜDÜRLÜĞÜ'NÜN 30.04.2018 TARİH VE 184673 SAYILI YAZISINDA BELİRTİLEN HÜKÜMLERE UYULACAKTIR.
17. KARAYOLLARI GENEL MÜDÜRLÜĞÜ 13. BÖLGE MÜDÜRLÜĞÜ'NÜN 24/08/2016 TARİH VE 204865 SAYILI YAZISINDA BELİRTİLEN HÜKÜMLERE UYULACAKTIR.
18. ANTALYA DEVLET SU İŞLERİ 13. BÖLGE MÜDÜRLÜĞÜ'NÜN 27.04.2018 TARİH VE 298378 SAYILI YAZISINDA BELİRTİLEN HÜKÜMLERE UYULACAKTIR.
19. ANTALYA HALK SAĞLIĞI MÜDÜRLÜĞÜ'NÜN 01/12/2016 TARİH VE E.1566 SAYILI YAZISINDA BELİRTİLEN HÜKÜMLERE UYULACAKTIR.
20. ANTALYA ORMAN BÖLGE MÜDÜRLÜĞÜ'NÜN 11.05.2018 TARİH VE 1028035 SAYILI YAZISINDA BELİRTİLEN HÜKÜMLERE UYULACAKTIR.
21. ASAT GENEL MÜDÜRLÜĞÜ'NÜN 09/09/2016 TARİH VE 31265 SAYILI YAZISINDA BELİRTİLEN HÜKÜMLERE UYULACAKTIR. .
22. 19.06.2011 TARİH VE 27969 SAYILI RESMİ GAZETEDEN YAYINLANAN GÜNEŞ ENERJİSİNE DAYALI ELEKTRİK ÜRETİM TESİSLERİ HAKKINDA YÖNETMELİK HÜKÜMLERİNE UYULACAKTIR.
23. AFAD GENEL MÜDÜRLÜĞÜ'NÜN 22.05.2018 TARİH VE 80104 SAYILI YAZISINDA BELİRTİLEN HÜKÜMLERE UYULACAKTIR.
24. ENERJİ VE TABİ KAYNAKLAR BAKANLIĞI YENİLENEBİLİR ENERJİ GENEL MÜDÜRLÜĞÜ'NÜN 25.04.2018 TARİH VE 13929 SAYILI YAZISINDA BELİRTİLEN HÜKÜMLERE UYULACAKTIR.
25. AKDENİZ ELEKTRİK DAĞITIM MÜDÜRLÜĞÜ'NÜN 02.04.2018 TARİH VE 12537 SAYILI YAZISINDA BELİRTİLEN HÜKÜMLERE UYULACAKTIR.
26. BOTAŞ GENEL MÜDÜRLÜĞÜ'NÜN 25.04.2018 TARİH VE 17340 SAYILI YAZISINDA BELİRTİLEN HÜKÜMLERE UYULACAKTIR.
27. 10.05.2005 TARİH VE 5346 SAYI İLE KABUL EDİLEN YENİLENEBİLİR ENERJİ KAYNAKLARININ ELEKTRİK ENERJİSİ ÜRETİMİ AMAÇLI KULLANIMINA İLİŞKİN KANUN VE 02.10.2013 TARİH VE 28783 SAYILI RESMİ GAZETEDEN YAYINLANAN ELEKTRİK ÜRETİMİNE İLİŞKİN YÖNETMELİK HÜKÜMLERİNE UYULACAKTIR.
28. GÜNEŞ ENERJİ SANTRAL ALANI İÇERİSİNDE; GÜNEŞ PANELLERİ, TEKNİK YAPILAR, İDARİ, HİZMET BİRİMLERİ, TRAFO VB. BİRİMLER YERALABİLİR. BU ALANDA YER ALACAK İDARİ BİNA VE PERSONEL LOJMANI OLARAK KULLANILACAK BİRİMLERİN TOPLAM ALANI 150 M<sup>2</sup> VE 2 KATI (6.50 M) GEÇMEYEN BİR ADET YAPI YAPILABİLİR.



SANTRAL ALANINDA ÜRETİME İLİŞKİN TESİSLER İLE BUNLARIN TAMAMLAYICISI NİTELİĞİNDEKİ ALTYAPI VE ÜSTYAPI (TRAFO, İRTİBAT MERKEZİ VB. TEKNİK YAPILAR) BETON KOLON ŞEKLİNDE TAŞINABİLİR NİTELİKTE TEMELSİZ ELEMANLARDAN OLUŞABİLİR.

TESİSİN TEKNİK ÖZELLİĞİNE GÖRE GES (GÜNEŞ ENERJİ SANTRALİ)'NDE ENERJİ ÜRETİMİNE YÖNELİK DONANIM TEDAŞ GENEL MÜDÜRLÜĞÜ TARAFINDAN ONAYLANACAK AVAN PROJESİNDE BELİRLENECEKTİR.

**29. TEKNOLOJİNİN GEREKTİRDİĞİ DURUMLARDA MAKSİMUM YÜKSEKLİK KOŞULU ARANMAZ.**

## İçindekiler

1. PLANLAMA ALANININ GENEL TANIMI .....	2
<b>1.1.İlçenin Konumu Ve Mevcut Durumu</b> .....	3
<b>1.2.Planlama Alanının Mevcut Durumu</b> .....	4
<b>1.3.Planlama Alanı Ulaşım Durumu</b> .....	4
2. İMAR PLANI TEKLİFİ YAPILAN ALANIN MEVCUT PLANLARDAKİ DURUMU...	5
3. PLANIN AMAÇ VE KAPSAMI .....	7
4. JEOLJİK DURUM .....	7
5. PLAN KARARLARI .....	13
<b>5.1.1/5000 ÖLÇEKLİ NAZIM İMAR PLANI KARARLARI</b> .....	13
<b>5.2. PLAN NOTLARI</b> .....	15



## KÜLTÜR VE TURİZM BAKANLIĞI

Antalya Kültür Varlıklarını Koruma Bölge Kurulu Müdürlüğü

ANTALYA

SAYI : 79545921/07.08.40

KONU: Antalya İli, Korkuteli İlçesi, Güzle Mahallesi,  
GES Tesisi Yapım Talebi.

07.10.2016

4190

### KORKUTELİ BELEDİYE BAŞKANLIĞI (İmar ve Şehircilik Müdürlüğüne)

İLGİ: 15.08.2016 tarih ve 24709577-310.01.02-E.2766/4410 sayılı yazınız ve ekleri.

İlgi yazınız ile, Antalya İli, Korkuteli İlçesi, Güzle Mahallesi, 118 ada 1, 3, 5, 6, 9, 10, 17 parseller, 119 ada 6, 7, 10 parseller ile 124 ada 16 parsel numaralı taşınmazlara Güneş Enerji Santrali tesisi yapım talebinde bulunduğu belirtilerek konuya ilişkin Müdürlüğümüz görüşünün bildirilmesi istenmektedir.

Söz konusu alana ilişkin Müdürlüğümüz uzmanlarınca yerinde ve arşiv kayıtlarında yapılan inceleme sonucu hazırlanan raporda; Antalya İli, Korkuteli İlçesi, Güzle Mahallesi, 118 ada 1, 3, 5, 6, 9, 10, 17 parseller, 119 ada 6, 7, 10 parseller ile 124 ada 16 parsel numaralı taşınmazlarda 2863 sayılı yasa kapsamında kalan kültür varlığına rastlanmadığı; ayrıca söz konusu alanda Koruma Kurullarınca tescil edilmiş arkeolojik, kentsel ve tarihi sit alanları ile koruma alanının bulunmadığının tespit edildiği belirtildiğinden bahse konu talebin gerçekleştirilmesinde 2863 sayılı yasanın kültür varlıkları ile ilgili kısmı açısından sakınca bulunmamaktadır.

Ancak yapılacak uygulamalar sırasında 2863 sayılı yasa kapsamına giren kültür varlığına rastlanması halinde çalışmaların durdurularak Elmalı Müze Müdürlüğüne ve Müdürlüğümüze haber verilmesi hususunda bilgilerinizi ve gereğini arz ederim.

*Murat Kaya*

*Ö. Fatih ÖZDEL*  
Ö. Fatih ÖZDEL  
Bölge Kurulu Müdür V.

Evrakın Kayıt Tarihi	11.10.2016
Evrak No	3514
Evrakın Hedef Edildiği Yer	İmar ve Şehircilik



T.C.  
ANTALYA VALİLİĞİ  
İl Gıda Tarım ve Hayvancılık Müdürlüğü



Sayı : 88977526-230.04.02-E.1598602  
Konu : Tarım Dışı Amaçla Kullanım İzinleri

24.05.2018

KORKUTELİ KAYMAKAMLIĞINA  
(Belediye Başkanlığı)

- İlgi : a) Korkuteli Belediye Başkanlığının 16.05.2018 tarih ve E.1998/3229 sayılı yazısı.  
b) Korkuteli Belediye Başkanlığının 22.11.2016 tarih ve E.3815/6203 sayılı yazısı.  
c) 16.01.2017 tarih ve E.79283 sayılı yazımız.

İlgi (a) tarih ve sayılı yazı ile Antalya İli, Korkuteli İlçesi, Güzle Mahallesi sınırları içerisinde bulunan 118 ada 1,3,5,6,9,16,17 parseller, 119 ada 6,7,10 parseller ve 124 ada 16 parsel numaralı taşınmazlar üzerinde Güneş Enerjisi Santrali amaçlı imar planı yapılabilmesine esas Müdürlüğümüz görüş yazısı talep edilmektedir.

Yapılan Arşiv taraması neticesinde, ilgi (b) tarih ve sayılı yazı ilede Antalya İli, Korkuteli İlçesi, Güzle Mahallesi sınırları içerisinde bulunan 118 ada 1,3,5,6,9,16,17 parseller, 119 ada 6,7,10 parseller ve 124 ada 16 parsel numaralı taşınmazlar üzerinde Güneş Enerjisi Santrali amaçlı imar planı yapılabilmesine esas Müdürlüğümüz görüş yazısı talep edildiği görülmüş olup,

İlgi (c) tarih ve sayılı yazımız ile 5403 Sayılı Toprak Koruma ve Arazi Kullanımı Kanunu ve bu Kanuna dayalı olarak çıkarılan diğer tüm mevzuatlar gereğince arazi üzerinde ve arşiv dosyası üzerinde yapılan incelemesi neticesinde;

Münferit imar planı yapılmak istenen söz konusu Antalya İli, Korkuteli İlçesi, Güzle Mahallesi sınırları içerisinde bulunan 118 ada 1,3,5,6,9,16,17 parseller, 119 ada 6,7,10 parseller ve 124 ada 16 parsel numaralı taşınmazlar üzerinde Güneş Enerjisine Dayalı Enerjisi Santral Projesi yapmak amaçlı, söz konusu taşınmazda imar planı yapımına esas, kurum görüşü talep edilen sahanın **Kuru Marjinal Tarım Arazisi** olması sebebi ile; 5403 sayılı Kanunun 13. Maddesi, Mülga Tarım Arazilerinin Korunması Kullanılması ve Arazi Toplulaştırmasına İlişkin Tüzüğün 9. Maddesinin 4. Bendi ve Bakanlığımızın Mülga 10.10.2013 tarih ve 3638 sayılı Talimatının 5. Maddesinin 4. Bendi gereğince, **Tarım Dışı Amaçlı Kullanımının uygun görüldüğü** ve sahanın farklı bir amaçla kullanılmak istenmesi halinde Kanun kapsamında yeniden değerlendirilmesi gerektiği belirtilmiştir.

İlgi (a) tarih ve sayılı yazınız ile Antalya İli, Korkuteli İlçesi, Güzle Mahallesi sınırları içerisinde bulunan 118 ada 1,3,5,6,9,16,17 parseller, 119 ada 6,7,10 parseller ve 124 ada 16 parsel numaralı taşınmazlar üzerinde Güneş Enerjisi Santrali amaçlı imar planı amaçlı tarım dışı kullanım talebinin, ilgi (c) tarih ve sayılı yazımız doğrultusunda işlem tesis edilmesi hususunda;

Gereğini ve bilgilerinizi rica ederim.

Not: 5070 sayılı Elektronik İmza Kanunu gereği bu belge elektronik imza ile imzalanmıştır.



T.C.  
ANTALYA VALİLİĞİ  
İl Gıda Tarım ve Hayvancılık Müdürlüğü



Sayı : 88977526-230.04.02-E.1598602  
Konu : Tarım Dışı Amaçla Kullanım İzinleri

24.05.2018

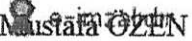
  
Mustafa ÖZEN  
İl Müdürü V.

Ek : İlgi (c) tarih ve sayılı yazımız (2 sayfa)

Not: 5070 sayılı Elektronik İmza Kanunu gereği bu belge elektronik imza ile imzalanmıştır.

Evrak Doğrulama Kodu : MBZATUPIHVSPNWORTQWU Evrak Takip Adresi: <https://www.turkiye.gov.tr/gida-tarim-hayvancilik-bakanligi-ebys>

Vatan Bulvarı Sedir Mahallesi Tarım Kampüsü Antalya

Tel: (0242) 345 28 20 Faks: (0242) 346 67 80

E-Posta: [antalya@tarim.gov.tr](mailto:antalya@tarim.gov.tr) Kep: [antalya@gthb.hs01.kep.tr](mailto:antalya@gthb.hs01.kep.tr)

Bilgi için: Nagehan YILMAZ

Mühendis

Telefon No: (242) 345 28 20-7154



T.C.  
ANTALYA BÜYÜKŞEHİR BELEDİYESİ ASAT GENEL MÜDÜRLÜĞÜ  
Çevre Koruma ve Kontrol Dairesi Başkanlığı

Sayı : 41448499-622.03-  
Konu : Kurum Görüşü

SAYIN MUSTAFA KAYNAK  
Sahibiata Mah. Taşçami Uzunharmanlar Cad. 16/2 Meram /KONYA

İlgi : 18/04/2018 tarih ve 14748 sayılı dilekçeniz.

İlgi yazınızda, Antalya İli, Korkuteli İlçesi, Güzle Mahallesi 118 Ada 1,3,5,6,9,16,17 parseller, 119 Ada 6,7,10 parseller, 124 Ada 16 parsel numaralı taşınmazlara Güneş Enerji Santrali amaçlı imar planı yapılması hakkında Kurum Görüşümüz talep edilmiştir.

Kurumumuzun 23/10/2017-38541 tarih ve sayılı Genel Müdürlük Makam Olur'u ile görevlendirilen Kurum Görüş Komisyonu'nun 07/05/2018 – 791 tarih ve sayılı raporuna istinaden; Bahse konu Korkuteli İlçesi, Güzle Mahallesi 118 Ada 1, 3, 5, 6, 9, 16, 17 parseller, 119 Ada 6, 7, 10 parsellerin herhangi bir içme suyu kaynağı ile bağlantısı yoktur ve herhangi bir içme suyu kaynağı koruma alanı içerisinde kalmamaktadır. 124 ada 16 parsel ise DSİ Genel Müdürlüğü tarafından, 28/12/2009 tarih ve 27446 sayılı Resmi Gazete'nin Çeşitli İlanlar kısmında yayımlanan "Gürkavak İçme Suyu Kaynakları Koruma Alanı İlanı"nda verilen 2. Derece Koruma Alanı içerisinde kalmaktadır.

Antalya İli, Korkuteli İlçesi, Güzle Mahallesi 118 Ada 1, 3, 5, 6, 9, 16, 17 parseller, 119 Ada 6, 7, 10 parseller ve 124 Ada 16 parsel numaralı taşınmazlara yapılması planlanan Güneş Enerji Santrali amaçlı imar planına ait çalışmalarda,

İnceleme sahası içerisinde(Ek1);

-*"Su Kirliliği Kontrolü Yönetmeliği", "Gürkavak İçme Suyu Kaynakları Koruma Alanı İlanı", "Yeraltısularının Kirlenmeye ve Bozulmaya Karşı Korunması Hakkında Yönetmelik", "İçme Suyu Temin Edilen Akifer ve Kaynakların Koruma Alanlarının Belirlenmesi Hakkında Tebliğ" ve Antalya Su ve Atıksu İdaresi Genel Müdürlüğü'nün "Su Havzaları Koruma ve Kontrol Yönetmeliği"nde belirtilen hükümlere uyulmalıdır.*

- Kirlilik riski taşıyacak hiçbir sıvı ve katı atık, alıcı ortamlara bırakılmamalıdır.

-Akifer verimini negatif etkileyecek faaliyetler yapılmamalıdır.

-Sızdırmazlık tam olarak sağlanmalıdır.

-Evsel nitelikli atıksuların sızdırmaz özellikli fosseptikte toplanarak vidanjör vasıtasıyla atıksu arıtma tesisine taşınmalıdır.

-Ayrıca katı atıklar için de gerekli tüm önlemlerin alınarak uygun şekilde bertaraf edilmesi, yeraltısuyu kaynaklarında kirlilik riski oluşturmaması sağlanmalıdır.

Tüm risklerin hassasiyetle değerlendirilmesi, yukarıdaki hususlara ve mevzuat hükümlerine uyulması şartıyla, inceleme sahasında yapılacak olan çalışma Kurumumuz açısından uygundur.

Bilgilerinize sunulur.

Ali Cumhur DOĞAN  
Genel Müdür Yardımcısı  
*e-İmza.*

Mevcut Elektronik İmzalar

ALİ CUMHUR DOĞAN (Genel Müdür Yardımcısı (Ali Cumhur DOĞAN) - Genel Müdür Yardımcısı) 08/05/2018 16:41

Bu belge 5070 sayılı Elektronik İmza Kanununun 5. Maddesi gereğince güvenli elektronik imza ile imzalanmıştır.



Adres: Fabrikalar Mah. Dumlupınar Bulvarı No:3 ANTALYA

Tel : 0242 310 12 00 - 1883

E-posta : jacin.celik@asat.gov.tr

KEP: asat@hs01.kep.tr

Faks : 0242 310 12 01

Ayrıntılı bilgi için irtibat : LAÇIN ÇELİK

Elektronik Ağ : www.asat.gov.tr

Link : Evrak Doğrulama – Evrak Görüntüleme





T.C.  
ANTALYA BÜYÜKŞEHİR BELEDİYESİ ASAT GENEL MÜDÜRLÜĞÜ  
Çevre Koruma ve Kontrol Dairesi Başkanlığı

Ek :

- 1- Görüş istenen alana ait Koordinatlı Kroki
- 2- Görüş istenen alana ait Google Earth Görüntüsü

Havza Koruma Kontrol Şb. Md.  
Çevre Koruma ve Kontrol Dai. Bşk. V.

: M.ULUSOY  
: A.SÜTCÜ

Bu belge 5070 sayılı Elektronik İmza Kanununun 5. Maddesi gereğince güvenli elektronik imza ile imzalanmıştır.



Adres: Fabrikalar Mah. Dumlupınar Bulvarı No:3 ANTALYA  
Tel : 0242 310 12 00 - 1883  
E-posta : lacin.celik@asat.gov.tr  
KEP: asat@hs01.kep.tr

Ayrıntılı bilgi için irtibat : LAÇIN ÇELİK  
Elektronik Ağ : www.asat.gov.tr  
Link : [Evrak Doğrulama](#) – [Evrak Görüntüleme](#)

# GÜNEŞ ENERJİSİ SANTRALI YERLERİ

İLİ : ANTALYA  
 İLÇESİ : KORKUTELİ  
 KÖY/ MAH. : GÜZLE  
 MEVKİİ : AKÇAKAYA  
 PAFTA : O24B-12A / 12B  
 ADA : 118 / 119 / 124  
 PARSEL : 1-3-5-6-9-16-17 / 6-7-10 / 16

## ED50 3 DERECELİK PARSEL KOORDİNATLARI

No	Y	X	No	Y	X
118/1	261398.41	4087295.72	119/48	262205.58	4087292.56
118/2	261430.21	4087365.19	119/49	262174.39	4087257.31
118/3	261462.25	4087387.58	119/50	262122.15	4087273.21
118/4	261502.25	4087434.79	119/51	262091.55	4087298.46
118/5	261531.41	4087324.09	119/52	261959.32	4087215.88
118/6	261585.73	4087366.33	119/53	262237.79	4087371.42
118/7	261616.50	4087399.07	119/54	262266.21	4087166.80
118/8	261556.30	4087490.36	119/55	262272.25	4087165.53
118/9	261649.31	4087476.56	119/56	262232.25	4087237.25
118/10	261665.92	4087485.93	119/57	262242.22	4087201.25
118/11	261702.77	4087398.47	119/58	262033.33	4087245.52
118/12	261692.57	4087344.30	124/9	261443.48	4087545.20
118/13	261596.91	4087356.26	124/10	261450.46	4087545.20
118/14	261532.26	4087306.00	124/11	261568.35	4087474.66
118/15	261529.26	4087284.27	124/12	261700.20	4087619.52
118/16	261531.26	4087284.27	124/13	261501.42	4087551.92
118/17	261524.17	4087313.75	124/14	261491.32	4087551.92
118/18	261534.07	4087313.44	124/15	261491.32	4087430.11
118/19	261561.52	4087263.50	124/16	261472.41	4087442.13
118/20	261562.95	4087248.48	124/17	261439.43	4087485.32
118/21	261574.21	4087248.48	124/18	261427.61	4087484.67
118/22	261562.95	4087248.48	124/19	261612.20	4087492.64
118/23	261578.21	4087248.48	124/20	261633.46	4087567.81
118/24	261582.91	4087194.66	124/21	261622.25	4087561.58
118/25	261608.91	4087194.66	124/22	261603.77	4087568.75
118/26	261622.25	4087194.66	124/23	261565.57	4087525.62
118/27	261622.25	4087194.66	124/24	261541.48	4087525.62
118/28	261570.40	4087201.38			
118/29	261538.62	4087215.64			
118/30	261426.31	4087033.90			
118/31	261529.52	4087037.46			
118/32	262036.62	4087414.21			
118/33	262056.98	4087458.32			
118/34	262056.98	4087458.32			
118/35	262001.42	4087486.28			
118/36	261967.70	4087480.82			
118/37	261967.70	4087480.82			
118/38	261981.45	4087580.87			
118/39	261981.45	4087580.87			
118/40	261983.33	4087633.95			
118/41	261998.35	4087633.95			
118/42	262014.28	4087633.95			
118/43	262021.00	4087620.17			
118/44	262021.00	4087620.17			
118/45	262021.00	4087620.17			
118/46	261982.95	4087116.27			
118/47	261982.95	4087116.27			
118/48	261982.95	4087116.27			
118/49	261982.95	4087116.27			
118/50	261982.95	4087116.27			
118/51	261982.95	4087116.27			
118/52	261982.95	4087116.27			
118/53	261982.95	4087116.27			
118/54	261982.95	4087116.27			
118/55	261982.95	4087116.27			
118/56	261982.95	4087116.27			
118/57	261982.95	4087116.27			
118/58	261982.95	4087116.27			
118/59	261982.95	4087116.27			
118/60	261982.95	4087116.27			
118/61	261982.95	4087116.27			
118/62	261982.95	4087116.27			
118/63	261982.95	4087116.27			
118/64	261982.95	4087116.27			
118/65	261982.95	4087116.27			
118/66	261982.95	4087116.27			
118/67	261982.95	4087116.27			
118/68	261982.95	4087116.27			
118/69	261982.95	4087116.27			
118/70	261982.95	4087116.27			
118/71	261982.95	4087116.27			
118/72	261982.95	4087116.27			
118/73	261982.95	4087116.27			
118/74	261982.95	4087116.27			
118/75	261982.95	4087116.27			
118/76	261982.95	4087116.27			
118/77	261982.95	4087116.27			
118/78	261982.95	4087116.27			
118/79	261982.95	4087116.27			
118/80	261982.95	4087116.27			
118/81	261982.95	4087116.27			
118/82	261982.95	4087116.27			
118/83	261982.95	4087116.27			
118/84	261982.95	4087116.27			
118/85	261982.95	4087116.27			
118/86	261982.95	4087116.27			
118/87	261982.95	4087116.27			
118/88	261982.95	4087116.27			
118/89	261982.95	4087116.27			
118/90	261982.95	4087116.27			
118/91	261982.95	4087116.27			
118/92	261982.95	4087116.27			
118/93	261982.95	4087116.27			
118/94	261982.95	4087116.27			
118/95	261982.95	4087116.27			
118/96	261982.95	4087116.27			
118/97	261982.95	4087116.27			
118/98	261982.95	4087116.27			
118/99	261982.95	4087116.27			
119/00	261982.95	4087116.27			

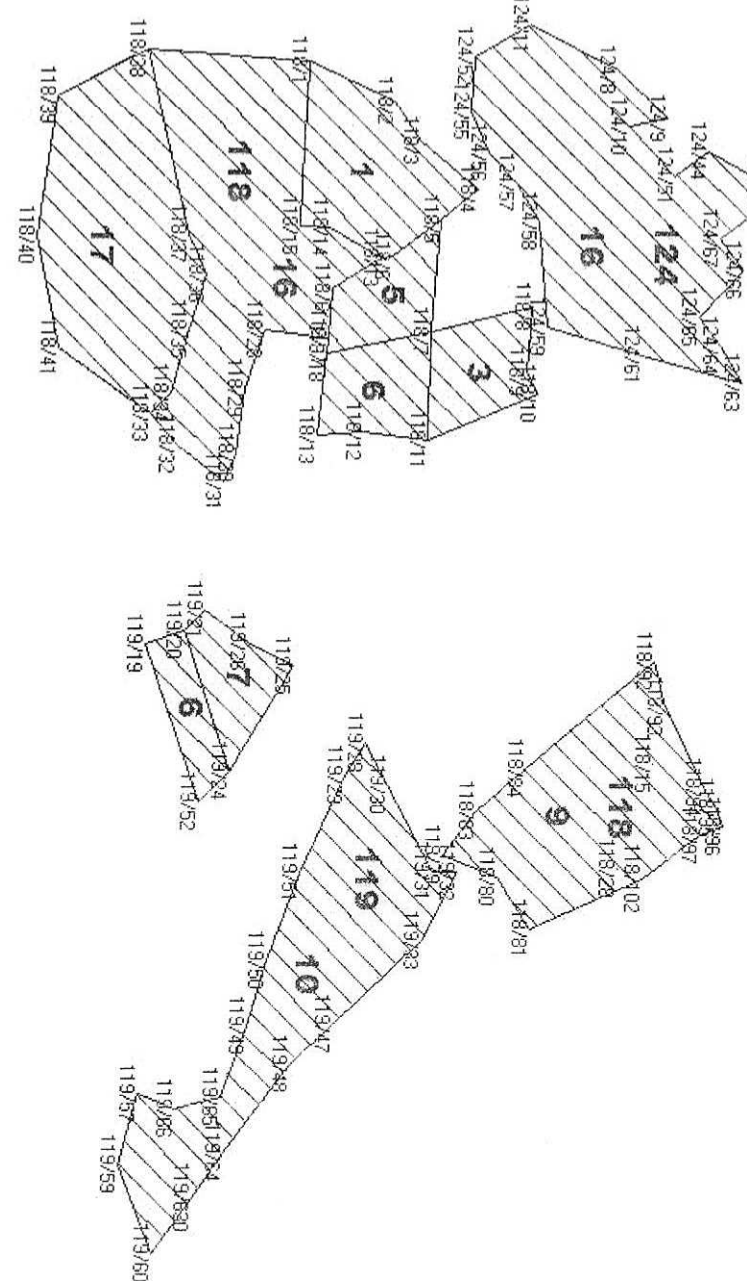



T.C.  
KARAYOLLARI GENEL MÜDÜRLÜĞÜ  
13. Bölge Müdürlüğü

Sayı : 10097279- 754 / E.198213  
Konu : Güzle Mahallesi GES

21.05.2018

Sayın Mustafa KAYNAK  
Sahibiata Mh. Taşcamı Uzunharmanlar Cd. 16/2  
Meram/KONYA

- İlgi: a) 18/04/2018 tarihli dilekçeniz.  
b) 24/08/2016 tarihli ve 204865 sayılı yazımız.  
c) Korkuteli Bl. Bşk. nın 15/08/2016 tarihli ve 4410 sayılı yazısı.

Antalya İli, Korkuteli İlçesi, Güzle Mahallesi sınırları içerisinde bulunan 118 ada 1, 3, 5, 6, 9, 10, 16, 17 nolu parseller, 119 ada 6, 7, 10 parseller, 124 ada 16 parsel ile ilişkin GES amaçlı imar planı talebi incelenmiştir.

İlgili alanlar, mevcut ve tasarlanan yol güzergâhlarımız dışında kaldığı için GES amaçlı imar planı yapılmasında Bölge Müdürlüğümüzce sakınca yoktur.  
Bilgilerini rica ederim.

Eyüp TABAŞ  
Bölge Müdürü a.  
Bölge Müdür Yrd.

"Bu belge, güvenli elektronik imza ile imzalanmıştır."

<http://www.kgm.gov.tr> adresinden, "jvnmw4B709C1" DYS No ve evrak tarihi ile erişebilirsiniz.

Fabrikalar Mah. Gazi Bulvarı 07090 KEPEZ / ANTALYA

Bilgi için: Mehmet Can ÖZKURT  
İmar Teknik Elemanı

Telefon No : 242 320 70 00

Faks: 242 320 70 80

Tel - Faks: 07412-

İnternet Adresi : [www.kgm.gov.tr](http://www.kgm.gov.tr)

KEP: [kgm13bolge@hs01.kep.tr](mailto:kgm13bolge@hs01.kep.tr)

e-posta : [mcan.ozturk@kgm.gov.tr](mailto:mcan.ozturk@kgm.gov.tr)

İlgili Birim : Etüt, Proje Ve Çevre Başmühendisliği -



14  
Ulaştırma, Denizcilik ve  
Haberleşme Bakanlığı  
Bağlı Kuruluşlardır

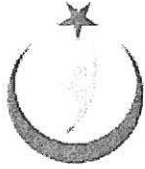

T.C. Sağlık Bakanlığı

T.C.  
ANTALYA VALİLİĞİ  
İl Sağlık Müdürlüğü

ANTALYA İL SAĞLIK MÜDÜRLÜĞÜ - ANTALYA İL  
SAĞLIK MÜDÜRLÜĞÜ  
18/05/2018 14:43 - 12394646 - 045.99 - E.2949



00069270887

Sayı : 12394646/045.99  
Konu : Kurum görüşü(GES Amaçlı İmar  
Planı)

Sayın : Mustafa KAYNAK  
Sahibiata Mah. Taşcamı Uzunharmanlar Cad.16/2  
Meram / KONYA

İlgi : 18/04/2018 tarihli dilekçeniz.

İlgi dilekçenizde; İlimiz Korkuteli İlçesi, Güzle Mahallesi 118 ada 1,3,5,6,9,16,17, parsel nolu, 119 Ada 6,7,10 ve 124 Ada 16 parsel nolu tarla niteliğindeki taşınmazlarda, "Güneş Enerjisine Dayalı Elektrik Üretim Santrali (GES)" amaçlı imar planı çalışmasına esas kurum görüşümüzün 01.12.2016 tarihinde bildirildiği ancak kurum görüşümüzün güncellenmesi gerektiği bildirilmiştir.

Müdürlüğümüz Çevre Sağlığı Birimince 16.05.2018 tarihinde mahallinde yeniden yapılan inceleme sonucu tanzim edilen 17.05.2018 tarih ve 118 nolu rapor yazımız ekinde gönderilmiştir.

Raporda belirtilen hususlara uyulması kaydıyla söz konusu parsellerde (GES) amaçlı imar planı çalışması yapılmasında kurumumuzca çevre ve insan sağlığı açısından herhangi bir sakınca görülmemektedir.

Bilgilerinizi rica ederim.

e-İmzalıdır.  
Dr. Hacer NUR YÜCE  
Müdür a.  
Başkan

**EKLER:**  
1-Rapor (1 sayfa)

Ahmet CANTURK  
Memur  
Çevreli Elektronik İmza  
Aslı ile Aynıdır  
21/10/2018

Su içmek için susamayı beklemezsiniz.  
Çevre Sağlığı Birimi - Soğuksu Mah. Defterdarlık Bulv. No:4 07030 Muratpaşa /  
ANTALYA  
Faks No:02422382224

Bilgi için: Bayram ÜSTÜNDAŞ

Unvan: ÇEVRE SAĞ. TEKN.

e-Posta: bayram.ustundas@saglik.gov.tr İnt. Adresi: antalyacs@saglik.gov.tr

Telefon No: 0-242-237 96 00/2071

Evrakın elektronik imzalı suretine <http://e-belge.saglik.gov.tr> adresinden 308fb03f-396d-46d4-8dd0-ced584a038ef kodu ile erişebilirsiniz.  
Bu belge 5070 sayılı elektronik imza kanuna göre güvenli elektronik imza ile imzalanmıştır.





T.C.  
ANTALYA VALİLİĞİ  
İl Sağlık Müdürlüğü

Rapor Tarihi : 17.05.2018  
Rapor No : 118

R A P O R

Mustafa KAYNAK' isimli şahsın Müdürlüğümüze vermiş olduğu 18.04.2018 tarihli dilekçesinde, İlimiz Korkuteli İlçesi, Güzle Mahallesi, 118 Ada 1, 3, 5, 6, 9, 16, 17, 119 Ada 6,7,10 ve 124 Ada 16 parsel nolu tarla niteliğindeki taşınmazlarda, "Güneş Enerjisine Dayalı Elektrik Üretim Santrali (GES)" kurulması amaçlı imar planı çalışmasına esas kurum görüşümüzün 01.12.2016 tarihinde bildirildiği ancak kurum görüşümüzün güncellenmesi gerektiğinin bildirilmesi üzerine tarafımızdan 16.05.2018 tarihinde mahallinde yeniden gerekli incelemeler yapılmıştır.

Yapılan inceleme ve değerlendirme sonucunda;

- Güneş Enerjisine Dayalı Elektrik Üretim Santrali (GES) yapılmak istenen yer, İlimiz Korkuteli İlçesi Güzle Mahallesi sınırları içerisinde yer alan 118 ada 1, 3, 5, 6, 9, 16, 17 parseller, 119 ada 6, 7, 10 parseller ve 124 ada 16 nolu parseller üzerinde tarla niteliğindeki taşınmazlardır.
- Söz konusu parseller üzerinde herhangi bir yapılaşma bulunmamaktadır.
- Güneş Enerjisi Santrali yapılacak parseller eğimli araziler olup yerleşim alanı dışındadır.
- Parseller içerisinden 35-40 cm. derinlikten geçen sulama amaçlı plastik su borularının ve dağıtım vanalarının korunması gerekmektedir.
- Faaliyet alanı içerisinde içme ve kullanma su kaynağı, termal ve mineral su kaynağına rastlanılmamıştır.

**SONUÇ:**

- Söz konusu alanlarda imar planı çalışması yapılırken, sağlıklı içme ve kullanma suyu temini, atıkların ilgili mevzuatlar çerçevesinde bertarafının sağlanması ve her aşamada; 1593 Sayılı Umumi Hıfzıssıhha Kanunu hükümlerine uyularak çevre ve toplum sağlığının korunmasına yönelik gerekli tedbirlerin alınması kaydıyla anılan parsellerde Güneş Enerjisi Santrali (GES) amaçlı imar planı çalışması yapılmasında insan ve çevre sağlığı açısından herhangi bir sakıncanın olmayacağını bildirir inceleme ve kanaat raporudur. 17.05.2018

  
Bayram ÜSTÜNDAŞ  
Çev. Sağ. Tek.

  
Hüseyin GERÇEK  
Çev. Sağ. Tek.

Sayı :30219522-305.99-E.12739  
Konu :Korkuteli İlçesi Güzle Mah. 118, 119  
ve 124 Adalar GES İmar Planı

12.06.2018

KORKUTELİ BELEDİYE BAŞKANLIĞINA

İlgi : 16.05.2018 tarihli ve 24709577-3229 sayılı yazınız.

İlgi yazınızda İlçeniz Güzle Mah. sınırları içerisinde 118 ada 1,3,5,6,9,16,17 parseller, 119 ada 6,7,10 parseller ve 124 ada 16 parsel sayılı taşınmazlarda Güneş Enerji Santrali amaçlı imar planı yapılmasına yönelik görüşümüz sorulmaktadır.

Yazı ekinde gönderilen bilgilere göre söz konusu parselin bulunduğu alan; 383 sayılı Kanun Hükmünde Kararname gereği ilan edilen Özel Çevre Koruma Bölgeleri ile 2863 sayılı Kanuna göre ilan edilen doğal sit alanı sınırları dışında kalmaktadır.

Belirtilen alan üzerinde yapılacak faaliyetler öncesi, faaliyet sahibi tarafından Çevresel Etki Değerlendirmesi Yönetmeliği hükümleri kapsamında değerlendirme yapılabilmesi için İl Müdürlüğümüze başvurulması, herhangi bir faaliyet kapsamında Su Kirliliği Kontrolü Yönetmeliğinin Su Kalitesine İlişkin Planlama Esasları ve Yasaklar başlığı altındaki hükümlere ve Suların Korunması İle İlgili Esasların belirtildiği 4. maddedeki hükümlere uyulması, oluşacak atıksu ve diğer atıkların bertarafı konusunda ilgili yönetmelikler çerçevesinde gerekli çevresel tedbirlerin alınması, yapılması planlanan faaliyetin hazırlık ve işletme döneminde çevre değerlerinin korunması amacıyla, 5491 sayılı Kanunla değişik 2872 sayılı Çevre Kanunu ve bu Kanuna istinaden çıkartılan yönetmelik hükümleri ve Mer'i mevzuat çerçevesinde ilgili kurum ve kuruluşlardan gerekli her türlü izinlerin alınması, ekolojik dengenin bozulmaması ve çevrenin korunmasına yönelik tedbirlere riayet edilmesi gerekmektedir.

Bunun dışında, Bakanlığımızca onaylanan Antalya-Burdur-Isparta Planlama Bölgesi 1/100.000 ölçekli ÇDP değişikliği ile 5.3 maddesine "Planlama bölgesindeki Büyükşehir Belediye sınırları içerisinde, bu planın onayından sonraki iş ve işlemler, 644 sayılı kanun hükmünde kararname ve büyükşehir belediyesi kanunu uyarınca Büyükşehir Belediyesince yürütülür." plan hükmü ilavesine göre söz konusu imar planına ilişkin Antalya-Burdur- Isparta Planlama Bölgesi 1/100.000 ölçekli Çevre Düzeni Planı kapsamındaki görüşlerin Büyükşehir Belediyesinden temin edilmesi,

Ayrıca, planların hazırlanması sürecinde 3194 sayılı İmar Kanunu, Mekânsal Planlar Yapım Yönetmeliği ve Bakanlığımızın konuyla ilgili diğer mevzuatına uyulması, faaliyet konusu gereği diğer idarelerin ilgili mevzuatına uygun işlem yapılarak ilgili kurum ve kuruluşlardan her türlü

Not: 5070 sayılı Elektronik İmza Kanunu gereği bu belge elektronik imza ile imzalanmıştır.

Sayı :30219522-305.99-E.12739  
Konu :Korkuteli İlçesi Güzle Mah. 118, 119  
ve 124 Adalar GES İmar Planı

12.06.2018

izinlerin alınması Mekânsal Planlar Yapım Yönetmeliğinin 32 nci maddesi gereği planlar onaylanmadan önce Bakanlık sistemi üzerinden Plan İşlem Numarası alınması ve aynı Yönetmeliğin 35 inci maddesi ile 2013/17 sayılı Bakanlığımız Genelgesi gereği onaylanan planların kesinleşmesini takip eden on beş gün içinde İl Müdürlüğümüze gönderilmesi hususunda,

Bilgilerinizi ve gereğini arz ederim.

 e-imzalıdır  
Tevfik ALTINAY  
İl Müdürü V.

Not: 5070 sayılı Elektronik İmza Kanunu gereği bu belge elektronik imza ile imzalanmıştır.



Sayı : 35231609-045.01-E. 13929  
Konu : Kurum Görüşü (Güneş Enerji Santrali)

25/04/2018

Sayın MUSTAFA KAYNAK - ANTALYA KORKUTELİ  
Sahibiata mah. Taşçami Uzunharmanlar Cad 16/2 Meram KONYA

İlgi : 18/04/2018 tarihli ve Bila sayılı yazınız.

İlgide kayıtlı yazı ile Antalya İli, Korkuteli İlçesi, Güzle Mahallesi, 118 ada 1,3,5,6,9,16,17 parseller ile 119 ada 6, 7, 10 numaralı ve 124 ada 16 parsellerde bulunan taşınmazlar üzerine kurulması planlanan lisanssız güneş enerji santrali projesi ile ilgili olarak; 3194 sayılı İmar Kanunu hükümlerince haritaların incelenerek 1/5000 Ölçekli Nazım İmar Planı ve 1/1000 Ölçekli Uygulama İmar Planlarına ilişkin Genel Müdürlüğümüz görüşlerinin gönderilmesi istenmektedir.

Bilindiği üzere; 02.10.2013 tarih ve 28783 sayılı "Elektrik Piyasasında Lisanssız Elektrik Üretimine İlişkin Yönetmelik" kapsamında İlgili Şebeke İşletmecisi tarafından bağlantı başvurusu uygun bulunan rüzgar/güneş enerjisine dayalı başvurulara ilişkin Genel Müdürlüğümüz tarafından anılan alanda başvuru günü itibariyle rüzgar ve güneş enerjisine dayalı elektrik üretim tesisi kurmak için lisanslı ve/veya lisanssız herhangi bir başvuru olup olmadığı dikkate alınarak teknik değerlendirme yapılmaktadır.

Söz konusu Güneş Enerji Santralinin yapılacağı ilçe sınırları koordinatları dikkate alındığında Genel Müdürlüğümüzün devam eden ve planlanan Akdeniz-Ges-573, 574,575, 576, 577, 578, 588, 589'ün bulunduğu tespit edilmiştir. Belirlenen bu alanda tesis edilmesi planlanan GES çalışmasında, sayısal verileri (\*.kml) yazımız ekinde CD ortamında gönderilmektedir.

Bilgilerinizi rica ederim.

*e-İmza*

Sebahattin ÖZ  
Bakan a.  
Genel Müdür Yardımcısı V.

Ek :CD

Evrak Doğrulama İçin : <http://belgedogrulama.enerji.gov.tr> Evrak Pin Kodu: 07502

Adres: Eskişehir yolu 7. km No:166 Posta kodu:06520 Çankaya - ANKARA  
Telefon No: +90 312 295 50 00 Faks No: +90 312 295 50 05  
e-Posta: bilgi.yegm@yegm.gov.tr İnternet Adresi: <http://www.yegm.gov.tr>

Bilgi için: Deniz ZİHLİOĞLU  
Mühendis  
dzihlioglu@yegm.gov.tr  
Telefon No: 0 (312) 295 51 41



**Bütün enerjimizle Türkiye için çalışıyoruz**





Dosya

T.C.  
ORMAN GENEL MÜDÜRLÜĞÜ  
Antalya Orman Bölge Müdürlüğü  
Kadastro ve Mülkiyet Şube Müdürlüğü

Orman Bakanlığı  
1859  
Orman Bakanlığı

Sayı : 27588883-622.02-E.1149972  
Konu : Kurum Görüşü (Korkuteli, Güzle  
Mah.Güneş Santrali İmar Planı Hk.)

29.05.2018

Sayın Mustafa KAYNAK  
Sahibata Mah.Taşçami Uzunharmanlar Cad. No: 16/2 MERAM / Konya

İlgi : 04.05.2018 tarihli başvurunuz.

İlgi başvurunuzda " Antalya İli, Korkuteli İlçesi, Güzle Mahallesi 118 ada 1,3,5,6,9, 16,17 parseller, 119 ada 6,7,10 parseller ve 124 ada 16 parselde Güneş Enerjisi Amaçlı İmar Planı için Kurum Görüşümüzün bildirilmesi" talep edilmiştir.

Güzle Mahallesi,124 ada 16 parsel ile ilgili gereken incelemeler Korkuteli Orman İşletme Müdürlüğü, geriye kalan 18 ada 1,3,5,6,9, 16,17 parseller, 119 ada 6,7,10 parseller ise Antalya Orman İşletme Müdürlüğü tarafından incelenmiş ve düzenlenen İnceleme Raporlarında " Sözkonusu parsellerin kesinleşmiş orman sınırları dışında kaldığı, ancak şu ana kadar herhangi bir sebeple elimize ulaşmayan mahkeme kararlarının olması durumunda ve mahkemeden doğacak haklarımız ve fenni hata çalışmalarından kaynaklanacak haklarımızın saklı kalması kaydı ile Güneş Enerji Santrali amaçlı İmar Planı yapılmasında sakınca olmadığı" belirtilmiştir.

Bilgilerinize sunulur.

İmza

Mehmet KARABACAK  
Bölge Müdür Yardımcısı

Ek :

- 1 - 15/05/2018 tarih ve 75219681-265.99-E.1043920 sayılı yazı (Kurum İçi)
- 2 - 28/05/2018 tarih ve 66177209-754[622.03]-E.1143638 sayılı yazı (Kurum İçi)

Not: 5070 sayılı elektronik imza kanunu gereği bu belge elektronik imza ile imzalanmıştır.

Kağıttest

Muratpaşa/ANTALYA  
Telefon No:0.242.3451448 Belgegecer No:0 242 3451448

Bilgi için: Zafer Kılıç GÖRGÜLÜ



**BOTAŞ**  
BORU HATLARI İLE PETROL TAŞIMA A.Ş.  
Etüt ve Proje Daire Başkanlığı

Sayı : 26106802-405.02.99-E.1867373/17340  
Konu : Diğer ( Boru Hatları Koruma Faaliyetleri )

25/04/2018

Sn. Mustafa KAYNAK  
Şeker Mah. Secere Sok. No:3/A Selçuklu/KONYA

İlgi : 18/04/2018 Tarih ve Bila Sayılı Yazımız

Antalya ili, Korkuteli ilçesi, Güzle Mahallesi 118 ada 1,3,5,6,9,16,17 parseller 119 ada 6,7,10 parseller ve 124 ada 16 parselde Güneş Enerji Santrali amaçlı imar planı yapılacak olup, ilgi yazı ile Kuruluş görüşümüz talep edilmektedir.

Yazı ekindeki verilerin tarafımızdan incelenmiş olup söz konusu parsellerde mevcut veya planlanan boru hattımız ve tesisimiz bulunmamaktadır.

Bilgilerinize rica ederiz.

BELGENİN ASLI  
ELEKTRONİK İMZALIDIR  
Yalçın DARIÖZ  
Kıdemli Büro Görevlisi  
26.04.2018

*Yalçın DARIÖZ*

[ E-İmzalı ]  
Yavuz YILMAZ  
Daire Başkan Yardımcısı

[ E-İmzalı ]  
Zülfü YILDIRIM  
Daire Başkanı

BELGENİN ASLI ELEKTRONİK İMZALIDIR.

Bu evrakı <https://www.turkiye.gov.tr/botas-ebys> adresinden doğrulayabilirsiniz. Doğrulama Kodu: TUdYdGxwTXR6Nm89

Adres	: Bilkent Plaza A-2 Blok 06800 Bilkent/ANKARA	Bilgi için : Esra ÇANKAYA ERKAN Teknisyen
Telefon	: (312) 297 2000 Faks : (312) 266 0733-34	Telefon : 0(312) 297 2179
İnternet Adresi	: www.botas.gov.tr	e-posta : esra.cankaya@botas.gov.tr



T.C.  
ORMAN VE SU İŞLERİ BAKANLIĞI  
Devlet Su İşleri Genel Müdürlüğü 13. Bölge Müdürlüğü



Sayı : 89404551-754-722754  
Konu : İmar İşleri

02.11.2016

BELEDİYE BAŞKANLIĞINA  
(İmar ve Şehircilik Müdürlüğü Korkuteli/ANTALYA)

İlgi: 15.08.2016 tarih ve 4410 sayılı yazınız.

İlgi yazınızda; Korkuteli İlçesi, Güzle Mahallesi 118 ada 1, 3, 5, 6, 9, 10, 17 parseller, 119 ada 6, 7, 10 parseller ve 124 ada 16 parsel numaralı taşınmazlara Güneş Enerjisi Santrali tesisi yapılacağından dolayı Kurum görüşümüz talep edilmektedir.

Konu;Bölge Müdürlüğümüzce incelenmiştir. Buna göre; söz konusu parsellerde İdaremize ait mevcut ve mutasavver herhangi bir tesis bulunmamakta olup; Güneş Enerjisi amaçlı tesis yapılmasında Kurumumuzca bir sakınca bulunmamaktadır.

Bilgilerinizi rica ederim.

*İmar Şeh. Müd.*

Mehmet Nazif KÖK  
Bölge Müdürü a.  
Bölge Müdür Yardımcısı

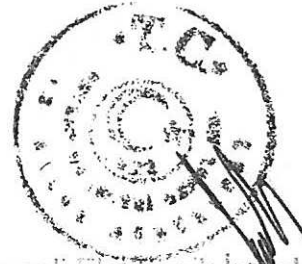

Güvenli Elektronik İmza ile  
Aslı ile Aynıdır.  
Volkan ÇETİNSOY

Bu belge, 5070 sayılı Elektronik İmza Kanununun 5. Maddesi gereğince güvenli elektronik imza ile imzalanmıştır.  
Orjinal elektronik belge adresi: <https://evrakdogrula.dsi.gov.tr> Doğrulama Kodu: YGVH-GOP9-EJ71-2707

Adres : DSİ 13. Bölge Müdürlüğü Barış Mah. Halide Edip Adivar Cad. 07098  
ANTALYA  
Telefon : (242) 331 16 16 Belgegeçer (Fax) : (242) 331 16 14 Elektronik Ağ :  
[www.dsi.gov.tr](http://www.dsi.gov.tr)

**Bilgi İçin:**  
Yaşar TORUN Başmühendis  
Telefon : 0242 331 16 16  
e-posta : [yasart@dsi.gov.tr](mailto:yasart@dsi.gov.tr)





T.C.  
ORMAN VE SU İŞLERİ BAKANLIĞI  
Devlet Su İşleri Genel Müdürlüğü 13. Bölge Müdürlüğü

Sayı : 89404551-622.99-298378  
Konu : Diğer (Talep, Şikayet, Görüşler)

27.04.2018

**Sn. Mustafa Kaynak**  
**(Sahibiata Mah. Taşcamı Uzunharmanlar Cad. 16/2 Meram/KONYA (05415399224))**

**İlgi** : 18.04.2018 tarihli ve bila sayılı yazınız.

İlgi yazınızda; Korkuteli İlçesi, Güzle Mahallesi 118 ada 1, 3, 5, 6, 9, 16, 17 parseller, 119 ada 6, 7, 10 parseller ve 124 ada 16 parsel numaralı taşınmazlarda Güneş Enerjisi Santrali tesisi amaçlı görüş İdaremizden daha önce görüş talebinde bulunduğunuz belirtilerek sözkonusu parsellere ilişkin talebinizin yeniden incelenerek güncellenen Kurum görüşümüzün bildirilmesi talep edilmektedir.

Konu Bölge Müdürlüğümüzce incelenmiştir. Buna göre; söz konusu sahada, İdaremize ait mevcut ve mutasavver herhangi bir proje bulunmamakta olup, tesislerin inşası ve faaliyetleri sürecinde ;görüş talep edilen parsellerin içerisinden geçen dere yataklarına müdahale edilmemeli,dere yatakları boyunca en az 10.00 metre koruma bandı bırakılmalı, dere yatakları boyunca herhangi bir tesis yapılmamalı atık ve pasa atılmamalı, söz konusu tesisin gerçekleştirilmesi için kurulacak olan şantiye yeri ve tribünlere ulaşım için yapılacak yolların dere geçişlerinde yapılacak menfezler için ayrıca Kurum görüşümüz alınmalı, yüzeysel yağış sularının deşarjına yönelik gerekli tedbirler alınmalı, "Su Kirliliği Kontrol Yönetmeliği" ile "Yeraltı Sularının Kirlenmeye ve Bozulmaya Karşı Korunması Hakkında Yönetmelik" hükümlerine riayet edilmelidir.

Yukarıda belirtilen kriterlere uyulması kayıt ve şartları ile adigeçen parsellerde Güneş Enerjisi Üretim Tesisi amaçlı imar planı yapılmasında İdaremiz açısından herhangi bir sakınca bulunmamaktadır.

Bilgilerinizi ve gereğini rica ederim.

Yüksel TAZEGÜL  
Bölge Müdürü a.  
Bölge Müdür Yardımcısı

**EK/EKLER :**

1-1/25000 ölçekli harita

**DAĞITIM :**

Mustafa Kaynak

Korkuteli Belediye Başkanlığı (İmar ve Şehircilik Müdürlüğü) (Kiremitli Mah. 07800 Korkuteli / Antalya )



**Bu belge, 5070 sayılı Elektronik İmza Kanununun 5. Maddesi gereğince güvenli elektronik imza ile imzalanmıştır. Orijinal elektronik belge adresi: <https://evrakdogrula.dsi.gov.tr> Doğrulama Kodu: ZRZC-JR11-KI86-5900**

Adres : DSİ 13. Bölge Müdürlüğü Barış Mah. Halide Edip Adivar Cad.  
07080 ANTALYA  
Telefon : (242) 331 16 16 Belgegeçer (Fax) : (242) 331 16 14 Elektronik  
Ağ: www.dsi.gov.tr

**Bilgi İçin:**

**Erhan Ali BARSAL Tekniker**

**Telefon :**

**e-posta : [erhanbaysal@dsi.gov.tr](mailto:erhanbaysal@dsi.gov.tr)**

# GÜNEŞ ENERJİSİ SANTRALI YERLERİ

İl: 1823 - ANTALYA  
 İlçesi: KORKUTELİ  
 Köy/Mah.: GÜZLE  
 Mevki: AKÇAKAYA  
 Pafta: 024B-12A/12B  
 Ada: 118  
 Parsel: 1-3-5-6-9-16-17 / 6-7-10 / 16

1/25000  
 024B1/B4

# GÜNEŞ ENERJİSİ SANTRALI YERLERİ

HARİTA MÜH. ANKARA  
 G. TAHA SAĞLAM, T.C. LTD. ŞTİ.  
 1. No:1027 - Sayfa: 43/44  
 Mersin/Konya  
 İktisadi ve Mali Hizmetler Bakanlığı, 631 004 1719

(3-10 ERS) 3. DERECELİK PARSEL KOORDİNATLARI

(6 ERS) 3. DERECELİK PARSEL KOORDİNATLARI

Yatay	Dikey	X	Y
118.01	264398.41	4087209.73	118.08
118.02	261430.21	4087209.19	118.10
118.03	261462.36	4087337.58	118.12
118.04	261501.96	4087434.79	118.14
118.05	261528.43	4087428.09	118.16
118.06	261551.81	4087314.47	118.18
118.07	261576.50	4087309.36	118.20
118.08	261598.67	4087480.36	118.22
118.09	261629.31	4087414.95	118.24
118.10	261658.95	4087305.89	118.26
118.11	261703.77	4087308.41	118.28
118.12	261697.57	4087344.30	118.30
118.13	261556.81	4087306.00	118.32
118.14	261700.36	4087306.00	118.34
118.15	261532.25	4087314.27	118.36
118.16	261531.56	4087315.78	118.38
118.17	261621.17	4087315.78	118.40
118.18	261634.07	4087315.44	118.42
118.19	261615.23	4087253.90	118.44
118.20	261662.97	4087308.46	118.46
118.21	261714.74	4087308.99	118.48
118.22	261728.99	4087302.50	118.50
118.23	261702.21	4087304.06	118.52
118.24	261632.89	4087313.27	118.54
118.25	261564.23	4087188.86	118.56
118.26	261615.01	4087202.23	118.58
118.27	261670.40	4087216.64	118.60
118.28	261635.14	4087215.64	118.62
118.29	261605.71	4087215.64	118.64
118.30	261556.57	4087215.64	118.66
118.31	261541.48	4087215.64	118.68
118.32	261626.75	4087307.61	118.70
118.33	261596.62	4087414.95	118.72
118.34	261626.24	4087409.31	118.74
118.35	261632.24	4087409.31	118.76
118.36	261601.43	4087441.62	118.78
118.37	261597.70	4087450.67	118.80
118.38	261561.45	4087530.63	118.82
118.39	261518.31	4087530.63	118.84
118.40	261585.88	4087530.63	118.86
118.41	261596.96	4087530.63	118.88
118.42	262014.26	4087630.00	118.90
118.43	262021.03	4087622.67	118.92
118.44	262058.69	4087630.00	118.94
118.45	261960.58	4087630.00	118.96
118.46	261923.24	4087630.00	118.98
118.47	261871.38	4087622.67	119.00
118.48	261868.65	4087622.67	119.02
118.49	261807.20	4087622.67	119.04
118.50	261734.76	4087349.71	119.06
118.51	261731.76	4087349.71	119.08
118.52	261711.08	4087349.71	119.10
118.53	261687.55	4087349.71	119.12
118.54	261604.99	4087349.71	119.14
118.55	261551.08	4087349.71	119.16
118.56	261502.03	4087349.71	119.18
118.57	261472.79	4087349.71	119.20

Yatay	Dikey	X	Y
118.69	261692.47	4087267.25	118.76
118.70	261744.99	4087267.25	118.78
118.71	261707.25	4087267.25	118.80
118.72	261729.09	4087267.25	118.82
118.73	261782.88	4087267.25	118.84
118.74	261652.19	4087267.25	118.86
118.75	261799.69	4087267.25	118.88
118.76	261812.69	4087267.25	118.90
118.77	261827.25	4087267.25	118.92
118.78	261716.52	4087267.25	118.94
118.79	261729.42	4087267.25	118.96
118.80	261710.34	4087267.25	118.98
118.81	261758.22	4087267.25	119.00
118.82	261812.06	4087267.25	119.02
118.83	261833.54	4087267.25	119.04
118.84	261803.33	4087267.25	119.06
118.85	261773.63	4087267.25	119.08
118.86	261701.96	4087267.25	119.10
118.87	261710.36	4087267.25	119.12
118.88	261615.71	4087267.25	119.14
118.89	261694.00	4087267.25	119.16
118.90	261484.06	4087267.25	119.18
118.91	261421.74	4087267.25	119.20
118.92	261644.50	4087267.25	119.22
118.93	261752.70	4087267.25	119.24
118.94	261815.81	4087267.25	119.26
118.95	261807.26	4087267.25	119.28
118.96	261891.37	4087267.25	119.30
118.97	262006.68	4087267.25	119.32
118.98	262002.21	4087267.25	119.34
118.99	261978.79	4087267.25	119.36
119.00	262013.54	4087267.25	119.38
119.01	262076.54	4087267.25	119.40
119.02	262046.15	4087267.25	119.42
119.03	262100.47	4087267.25	119.44
119.04	262116.18	4087267.25	119.46
119.05	262155.87	4087267.25	119.48
119.06	262163.00	4087267.25	119.50
119.07	262193.81	4087267.25	119.52
119.08	262199.20	4087267.25	119.54
119.09	262196.50	4087267.25	119.56
119.10	262161.90	4087267.25	119.58
119.11	262196.45	4087267.25	119.60
119.12	262214.86	4087267.25	119.62
119.13	262202.83	4087267.25	119.64
119.14	262277.15	4087267.25	119.66
119.15	262414.88	4087267.25	119.68
119.16	262457.01	4087267.25	119.70
119.17	262501.36	4087267.25	119.72

**AKDENİZ  
ELEKTRİK  
DAĞITIM**



"her geçen gün daha iyiye"

Tesis Müdürlüğü  
İnşaat ve Kamulaştırma Yöneticiliği

Sayı : --

Konu: Kurum Görüşü Hk.

18.04.2018

**MUSTAFA KAYNAK**  
Sahibiata Mahallesi Taşcamı Uzunharmanlar Cad. 16/2  
Meram/Konya

İlgi: 18/04/2018 tarihli ve Bila sayı ile kurum kayıtlarına giren evrak

İlgi yazınızda Antalya İli, Korkuteli İlçesi, Güzle Mahallesi 118 Ada 1,3,5,6,9,16,17 parseller, 119 Ada 6,7,10 parseller ve 124 Ada 16 numaralı taşınmazlar üzerinde yapılması planlanan GES amaçlı İmar Planı hakkında kurum görüşü talep edilmektedir.

Söz konusu Antalya İli, Korkuteli İlçesi, Güzle Mahallesi 118 Ada 1,3,5,6,9,16,17 parseller, 119 Ada 6,7,10 parseller ve 124 Ada 16 numaralı parseller üzerinde yapılması planlanan GES amaçlı İmar Planında 1 adet 8.00x4.00 ebatlarında çekme payları hariç yola cepheli Dağıtım Merkezi yerinin ayrılması durumunda Şirketimizce herhangi bir sakınca bulunmadığı hususunda;

Gereğini rica ederiz.

Serkan Kükrek  
Tesis Müdürü

Ufuk Okul  
Yatırım Direktörü

**BELGENİN ASLI  
ELEKTRONİK İMZALIDIR**  
30.04/2018.





**ELEKTRİK ÜRETİM AŞ GENEL MÜDÜRLÜĞÜ**  
Çevre ve Kamulaştırma Daire Başkanlığı  
Emlak ve İmar Müdürlüğü

Sayı : 41665019 - 754 - E.19904  
Konu : Antalya Korkuteli GES İmar Planı

26.04.2018

SAYIN MUSTAFA KAYNAK  
Sahibiata Mahallesi Taşcamı Uzunharmanlar Caddesi 16/2 Meram/KONYA

İlgi : 18/04/2018 tarihli yazınız

Antalya ili, Korkuteli ilçesi, Güzle Mahallesinde bulunan 118 ada 1, 3, 5, 6, 9, 16, 17 nolu parseller, 119 ada 6, 7, 10 nolu parseller ile 124 ada 16 nolu parselde "Güneş Enerji Santrali" yapmak amacıyla imar planı değişikliği ile ilgili çalışmalar yapıldığı bildirilerek imar planına esas oluşturacak görüşümüz ilgede kayıtlı yazı ile istenmiştir.

Söz konusu alanda herhangi bir tesisimiz, plan ya da projemiz olmadığından görüşümüz bulunmamaktadır.

Gereğini rica ederiz.

Murat KANAT  
Daire Başkanı (G.) V.

İrfan YILMAZ  
Genel Müdür Yardımcısı

"Belgenin Aslı  
Elektronik İmzalıdır"

KA

**"Bu belge, 5070 sayılı Elektronik İmza Kanununun 5. maddesi gereğince güvenli elektronik imza ile imzalanmıştır."**

Nasuh Akar Mah. Türkocağı Cad. No:2/F-1 Bahçelievler Çankaya ANKARA/TÜRKİYE

Telefon: 0312 212 69 00/4382 Faks: (0 312) 222 82 58

Ayrıntılı Bilgi İçin: Özge Nur KAYAHAN - Teknisyen E-mail: ozgenur.kayahan@euas.gov.tr

Evrak bilgisine <http://belgedogrulama.euas.gov.tr:8090/default.aspx> adresinden, "itwww1703CBA" DYS No ve evrak tarihi ile erişebilirsiniz.



T.C.  
ANTALYA VALİLİĞİ  
İl Afet ve Acil Durum Müdürlüğü

Sayı : 48085086-952.01.04.04-E.80104

22.05.2018

Konu : Kurum Görüşü

Sayın Mustafa KAYNAK  
Sahibiata Mah. Taşcamı Uzunharmanlar Cad. 16/2 MERAM / KONYA

- İlgi : a) Mustafa KAYNAK'ın 18.04.2018 tarihli başvurusu.  
b) 13.12.2016 tarih ve 44739 sayılı yazımız.  
c) 07.05.2018 tarih ve 71058 sayılı yazımız.

İlgi (a)'da kayıtlı yazınız ile Antalya İli, Korkuteli İlçesi, Güzle Mahallesi 118 ada 1, 3, 5, 6, 9, 16 ve 17 parseller, 119 ada 6, 7 ve 10 parseller ile 124 ada 16 parsel için Müdürlüğümüz tarafından verilen ilgi (b)'de kayıtlı kurum görüşümüzün güncellenmesi istenilmektedir. İlgi (c)'de kayıtlı kurum görüşümüzde sehven 124 ada 16 parsel yazılmamıştır.

Söz konusu parseller için ilgi (b)'de kayıtlı kurum görüşümüzde yer alan hususların yerine getirilmesi şartı ile söz konusu plan çalışmalarının yapılmasında Müdürlüğümüzce bir sakınca bulunmamaktadır.

Bilgilerinizi rica ederim.

 e-imzalıdır

Fevzi TİMUR

İl Afet ve Acil Durum Müdürü

Not: 5070 sayılı elektronik imza kanununun 5.maddesi gereği bu belge elektronik imza ile imzalanmıştır.

Evrak Doğrulama Kodu : OXXAMUGWKDFXOFJQGQIE Evrak Takip Adresi: <https://www.turkiye.gov.tr/afad-ebys>  
Bahçelievler Mah. Teomanpaşa Cad. 141 Sok. No:19 Muratpaşa / ANTALYA  
Telefon No: (242) 243 02 55 - 56 Belgegeçer No: (242) 247 19 27  
e-posta: [antalya@afad.gov.tr](mailto:antalya@afad.gov.tr) internet adresi: [antalya.afad.gov.tr](http://antalya.afad.gov.tr)

Bilgi için: Suat GEDİK  
Mühendis



T.C.  
ORMAN GENEL MÜDÜRLÜĞÜ  
Antalya Orman Bölge Müdürlüğü  
Korkuteli Orman İşletme Müdürlüğü

Ormanlık  
1830  
Alan  
Bülgüne

Sayı : 75219681-265.99-E.1028035

11.05.2018

Konu : Kurum Görüşü

Sayın Mustafa KAYNAK  
Sahibata Mah.Taşcamı Uzunharmanlar Cad. No: 16/2 MERAM / Konya

İlgi : 18.04.2018 Tarih ve Kurum Görüşü Konulu Dilekçe.

İşletme Şefliğimiz Güzle mahallesi, Ardıçdağı Şefliği mülki hudutları içerisinde bulunmakta olan 124 ada 16 parselin inceleme tutanağı ilişikte sunulmuştur. Dilekçenizde bahsi geçen 118 ada 1,3,5,6,9,16,17 Parseller ve 119 ada 6,7,10 Parseller Antalya Orman İşletme Müdürlüğü, Doıran Orman İşletme Şefliği sınırları içerisinde kalmaktadır.

Gereğini rica ederim.

e-İmza  
Hülya GÜNEY  
İşletme Müdürü

Ek : Tutanak (2 sayfa)

Not: 5079 sayılı elektronik imza kanunun gereği bu belge elektronik imza ile imzalanmıştır.

Kağıttest

KORKUTELİ ANTALYA  
Telefon No : (242) 643 60 10 Belgegeçer No : (242) 643 61 20  
e-posta : hulyaguney@ogm.gov.tr

Pilgi için:Metin KIZILLI  
Daimi İşçi  
Telefon No:(242) 643 60 10-135



## İNCELEME TUTANAĞI

**İLGİ:** 24.04.2018 Tarih ve 75219681-265.99-E.864984 sayılı Korkuteli Orman İşletme Müdürlüğü yazısı;

**KONU:** Korkuteli İlçesi Güzle Mahallesi de bulunan Devletin Hüküm ve Tasarrufu altındaki 124 ada 16 parsel,118 ada 1,3,5,6,9,16,17 parseller,119 ada 6,7,10 parseller (ekli krokide koordinatları belirtilen taşınmazın) orman durumu hakkında bilgi istenmektedir.

**İNCELEME:** Orman Kadastro Haritası ve Tutanaklarına göre yapılan inceleme neticesinde söz konusu Güzle Mahallesi n de bulunan 118 ada 1,3,5,6,9,16,17 parseller, 119 ada 6,7,10 parseller Antalya Orman İşletme Müdürlüğü Doyran İşletme Şefliği sınırlarında kalmaktadır. Ardıçdağı Orman İşletme Şefliği sınırlarında kalan 124 ada 16 parselin inceleme neticesinde;

- 6831 Sayılı Orman Kanununun 1. Maddesi ne göre; orman sayılan yerlerden olmadığı,
- Aynı saha ile değişik 2 ve 2/B maddesi ile hazine adına orman sınırları dışına çıkartılan yerlerden olmadığı,
- Orman Genel Müdürlüğü Tüzel Kişiliğine ait olmadığı,
- 6831 Sayılı Orman Kanunu kapsamında izin işlemlerine konu olmadığı,
- Tahsisi talep edilen veya alınan yerlerden olmadığı,
- Orman vasfında olduğu nedeniyle davaya konu edilen yerlerden olmadığı,
- Ekli krokide koordinatları belirtilen taşınmazın satış yapılması ormancılık faaliyetleri bakımında sakınca olmadığı kanaatiyle;

**NOT:** Bu inceleme, arşivimizde mevcut olan Mahkeme Kararları ve Orman Kadastro dosyası esas alınarak yapılmış olup henüz kurumumuza ulaşmamış Mahkeme Kararları, Tapu Sicil kayıtlarında çıkabilecek şerhleri ve Orman Kadastro Komisyonlarının yapacağı düzeltmeleri bağlayıcı nitelikte değildir.

İş bu İnceleme Tutanağı tarafımızdan tanzim edildi ve imzalandı. 08.05.2018

Tuncay AYHAN  
İşletme Müd. Yard.

Engin ATLI  
Ardıçdağı Orman İşl. Şefi

Mesut SARAÇ  
İşletme Müh.

İnceleme heyetinin beyanı tasdik olunur. 08.05.2018

Hülya GÜNEY  
İşletme Müdürü

**ARDIÇDAĞI ORMAN İŞLETME ŞEFLİĞİ**  
**GÜZLE MAHALLESİ 124 ADA 16 PARSELİN ORMAN DURUMU**  
**GÖSTERİR KADASTRO HARİTASIDIR.**

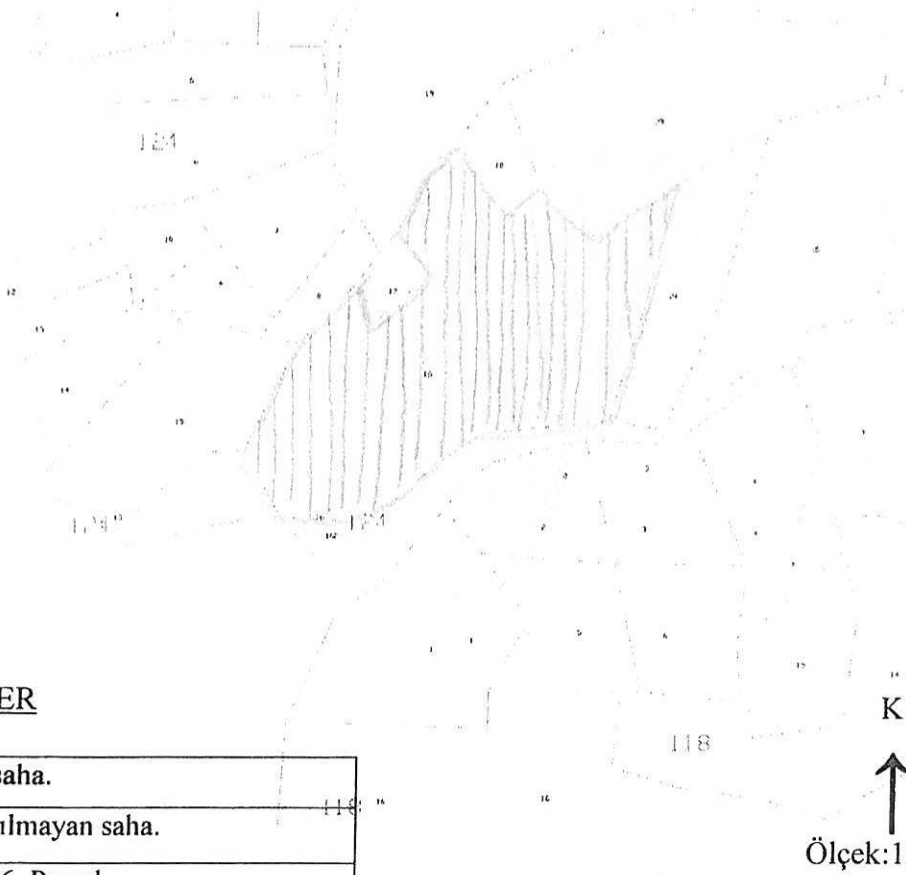

**ÖZEL İŞARETLER**

	Ormanlık saha.
	Orman sayılmayan saha.
	124 Ada 16 Parsel

Tarafımızdan tanzim ve imza edilmiştir.

  
Turcay AYHAN  
İşletme Müdür Yard.

  
Mesut SARAÇ  
İşletme Müh.

  
Engin AZLI  
Ardıçdağı Orm. İşl. Şefi

## İNCELEME TUTANAĞI

**İLGİ:** 24.04.2018 Tarih ve 75219681-265.99-E.864984 sayılı Korkuteli Orman İşletme Müdürlüğü yazısı;

**KONU:** Korkuteli İlçesi Güzle Mahallesi de bulunan Devletin Hüküm ve Tasarrufu altındaki 124 ada 16 parsel,118 ada 1,3,5,6,9,16,17 parseller,119 ada 6,7,10 parseller (ekli krokide koordinatları belirtilen taşınmazın) orman durumu hakkında bilgi istenmektedir.

**İNCELEME:** Orman Kadastro Haritası ve Tutanaklarına göre yapılan inceleme neticesinde söz konusu Güzle Mahallesi n de bulunan 118 ada 1,3,5,6,9,16,17 parseller, 119 ada 6,7,10 parseller Antalya Orman İşletme Müdürlüğü Doyran İşletme Şefliği sınırlarında kalmaktadır. Ardıçdağı Orman İşletme Şefliği sınırlarında kalan 124 ada 16 parselin inceleme neticesinde;

- a- 6831 Sayılı Orman Kanununun 1. Maddesi ne göre; orman sayılan yerlerden olmadığı,
- b- Aynı saha ile değişik 2 ve 2/B maddesi ile hazine adına orman sınırları dışına çıkartılan yerlerden olmadığı,
- c- Orman Genel Müdürlüğü Tüzel Kişiliğine ait olmadığı,
- d- 6831 Sayılı Orman Kanunu kapsamında izin işlemlerine konu olmadığı,
- e- Tahsisi talep edilen veya alınan yerlerden olmadığı,
- f- Orman vasfında olduğu nedeniyle davaya konu edilen yerlerden olmadığı,
- g- Ekli krokide koordinatları belirtilen taşınmazın satış yapılması ormancılık faaliyetleri bakımında sakınca olmadığı kanaatiyle;

**NOT:** Bu inceleme, arşivimizde mevcut olan Mahkeme Kararları ve Orman Kadastro dosyası esas alınarak yapılmış olup henüz kurumumuza ulaşmamış Mahkeme Kararları, Tapu Sicil kayıtlarında çıkabilecek şerhleri ve Orman Kadastro Komisyonlarının yapacağı düzeltmeleri bağlayıcı nitelikte değildir.

İş bu İnceleme Tutanağı tarafımızdan tanzim edildi ve imzalandı. 08.05.2018

Tuncay AYHAN  
İşletme Müd. Yard.

Engin AÇLI  
Ardıçdağı Orman İşl. Şefi

Mesut SARAÇ  
İşletme Müh.

İnceleme heyetinin beyanı tasdik olunur. 08.05.2018

Hülya GÜNEY  
İşletme Müdürü



**KORKUTELİ ORMAN İŞLETME MÜDÜRLÜĞÜ**  
**ARDIÇDAĞI ORMAN İŞLETME ŞEFLİĞİ**  
**GÜZLE MAHALLESİ 124 ADA 16 PARSELİN ORMAN DURUMU**  
**GÖSTERİR KADASTRO HARİTASIDIR.**



**ÖZEL İŞARETLER**

	Ormanlık saha.
	Orman sayılmayan saha.
	124 Ada 16 Parsel

K  
↑  
Ölçek: 1/5000

Tarafımızdan tanzim ve imza edilmiştir.

Tuncay AYHAN  
İşletme Müdür Yard.

Mesut SARAÇ  
İşletme Müh.

Engin ATLI  
Ardıçdağı Orm. İşl. Şefi

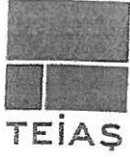

TÜRKİYE ELEKTRİK İLETİM A.Ş. GENEL MÜDÜRLÜĞÜ  
19.BÖLGE MÜDÜRLÜĞÜ (ANTALYA)  
19. BÖLGE MÜDÜR YARDIMCILIĞI (TESİS)  
Tesis Ve Kontrol Müdürlüğü

Sermaye: 5 Milyar ₺  
Vergi D. Hitt  
Vergi No: 879 030 4314  
ASO: 5887 ATO:165458

Sayı : 42500675-754-E.184673

30.04.2018

Konu : Korkuteli İlçesi, Güzle Mah. İmar Planına  
Esas Kurum Görüşü

Sayın Mustafa KAYNAK  
Sahibiata Mah. Taşcamı Uzunharmanlar Cad. 16/2 Meram/KONYA

İlgi : Mustafa Kaynak'ın 18.04.2018 tarihli yazısı.

İlgi yazıda; Antalya İli, Korkuteli İlçesi, Güzle Mahallesi, 118 ada, 1,3,5,6,9,16,17 parseller, 119 Ada 6,7,10 parseller ve 124 Ada 16 numaralı parselde "Güneş Enerjisi Santrali" kullanım amaçlı imar planı çalışmalarına esas kurum görüşümüz istenmektedir.

İlgi yazı eki 1/25.000 ölçekli haritada işaretli sahaya isabet eden, Teşekkülümüze ait mevcut bir "Enerji İletim Hattı" bulunmamaktadır.

Planlama sahasında mevcut olmayan ve Ulusal İletim Sistemi Master Planında yer almakla birlikte, henüz güzergâh seçimi yapılmayan projelerimizle ilgili olarak ise, güzergâh yer seçimi işlemleri tamamlandığında ve ilgi yazı konusu planlama sahası içine isabet edecek şekilde bir tesisimiz gündeme geldiği takdirde, buna yönelik plan veya imar planı tadilatları için gerekli müracaatlar Belediyesine yapılacaktır.

Gereğini rica ederiz.

e-imzalıdır

Mustafa MUTLU  
Bölge Müdür Yardımcısı

e-imzalıdır

Behcet TUFAN  
Bölge Müdürü

Not: 5070 sayılı elektronik imza kanunu gereği bu belge elektronik imza ile imzalanmıştır.

Evrak Doğrulama Kodu : ZBWRZYOKAJONKQIPLOXF Evrak Takip Adresi: <https://www.turkiye.gov.tr/teias-ebys>  
Adres: Fabrikalar Mh. 3051 Sk. PK:218 Kepez/ANTALYA  
Telefon: 0 (242) 346 50 55 Faks: 0 (242) 345 49 00  
Elektronik Ağ: [www.teias.gov.tr](http://www.teias.gov.tr) Kep:teias.19bolge@hs01.kep.tr

Bilgi için: Serhat AKSU  
Şehir Plancısı  
Telefon No: (242) 346 50 55-1808