



**ANTALYA BÜYÜKŞEHİR BELEDİYESİ**  
**İMAR VE BAYINDIRLIK KOMİSYONU RAPORU**

Tarih:25.06.2020

<b>BİRİM</b>	İMAR VE ŞEHİRCİLİK DAİRESİ BAŞKANLIĞI
<b>TALEP SAHİBİ</b>	KORKUTELİ BELEDİYESİ
<b>MECLİS TOPLANTISININ TARİHİ VE GÜNDEM MADDESİ</b>	Büyükşehir Belediye Meclisinin 09.03.2020 tarihli toplantısında gündemin 78. maddesinde görüşülerek İmar ve Bayındırlık Komisyonuna havale edilmiştir.
<b>TALEP KONUSU</b>	Korkuteli Belediyesi sınırları içerisinde, Kiremitli Mahallesi 155 ada 1 ve 3 parsel, 221 ada 1 ve 6 parsel, 222 ada 1-4-5 parsel, 223 ada 1-2-3-4 parsel, 224 ada 1 ila 33 parsel, 225 ada 5 ila 16 parsel, Kargalık Mahallesi 425 ada 1 parsel ve tescil harici alanın belediye hizmet alanı ve pazar alanı olarak yeniden düzenlenmesine ilişkin 1/5000 ölçekli Nazım İmar Planı Değişikliği.
<b>KOMİSYON RAPORU:</b>	Korkuteli Belediyesi sınırları içerisinde, Kiremitli Mahallesi 155 ada 1 ve 3 parsel, 221 ada 1 ve 6 parsel, 222 ada 1-4-5 parsel, 223 ada 1-2-3-4 parsel, 224 ada 1 ila 33 parsel, 225 ada 5 ila 16 parsel, Kargalık Mahallesi 425 ada 1 parsel ve tescil harici alanın belediye hizmet alanı ve pazar alanı olarak yeniden düzenlenmesine ilişkin 1/5000 ölçekli Nazım İmar Planı Değişikliği Komisyonumuzca görüşülmüştür. Komisyon Raporu imza altına alınarak, Meclisin takdirine sunulmuştur.

Mehmet HACIARİFOĞLU  
İmar Kom. Başkanı

Erkan DEMİRÇİ  
İmar Kom. Üyesi

Sıdıka GÖKYAR KIZILCA  
İmar Kom. Üyesi

Enver BARİŞ  
İmar Kom. Üyesi

Ali ÇETİN  
İmar Kom. Üyesi

Mehmet Ali KIRIŞ  
İmar Kom. Üyesi

Hasan Cumhuri GÖNCÜ  
İmar Kom. Üyesi

Barış BULUT  
İmar Kom. Üyesi

Adem ER  
İmar Kom. Üyesi

*Şerh: Planlama ve şehircilik ilkelerine aykırı bir planlamadır. Ayrıca bölge açısından sosyolojide ve ekonomide büyük çöküşle deperlendiği muhtemeldir.*

Antalya İl, Korkutelli İlçesi, Kiremitli Mahallesi, 155 Ada 1 Ve 3 Parseller, 221 Ada 1 Ve 6 Parseller, 222 Ada 1, 4 Ve 5 Parseller, 223 Ada 1, 2, 3 Ve 4 Parseller, 224 Ada 10, 11, 12, 13, 14, 15, 16, 17, 18, 19, 20, 21, 22, 23, 24, 25, 26, 27, 28, 29, 30, 31, 32, 33, 1, 2, 3, 4, 5, 6, 7, 8, 9 Parseller, 225 Ada 5, 6, 7, 8, 9, 10, 11, 12, 13, 14, 15, 16 Parseller Ve Kargalık Mahallesi 425 Ada 1 Parşele Ve Bir Kısım Tescil Harici Alana Yönelik 1/5000 Ölçekli Nazım İmar Planı Değişikliği

## MERİ PLAN

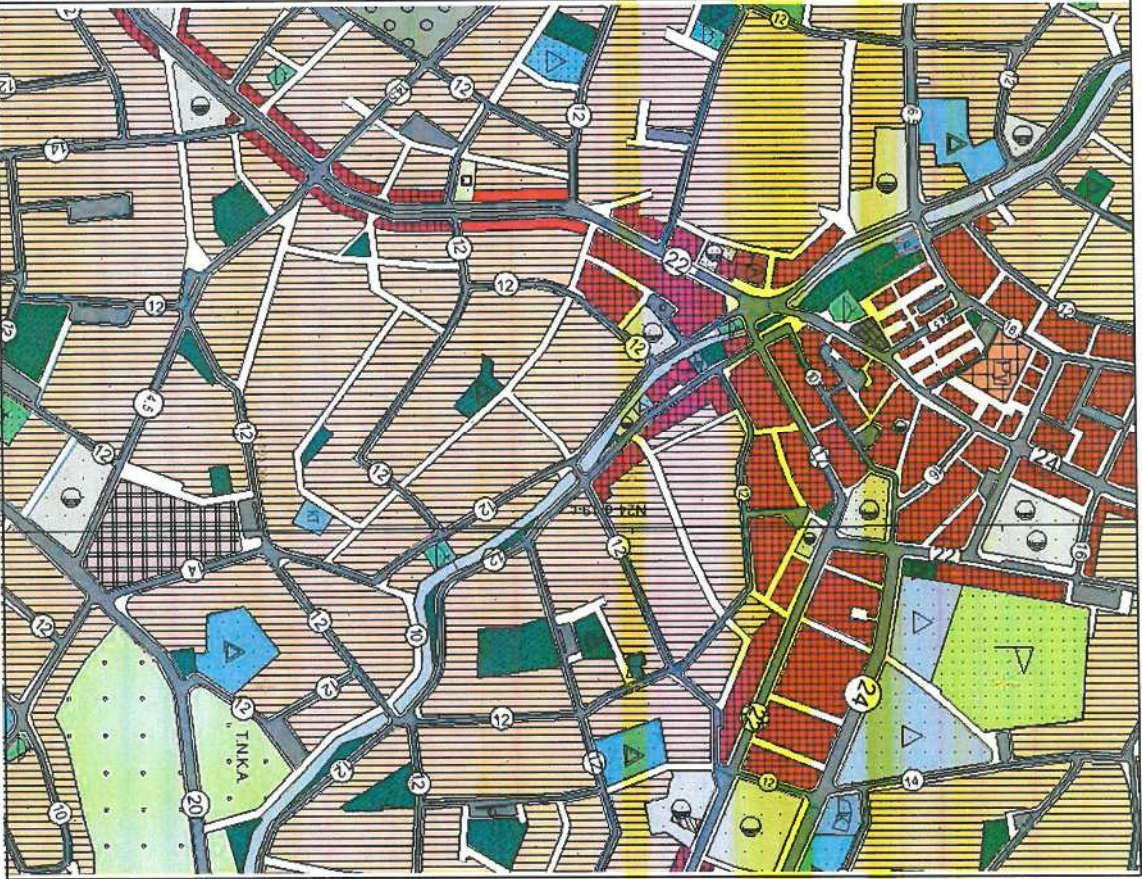

## TEKLİF PLAN

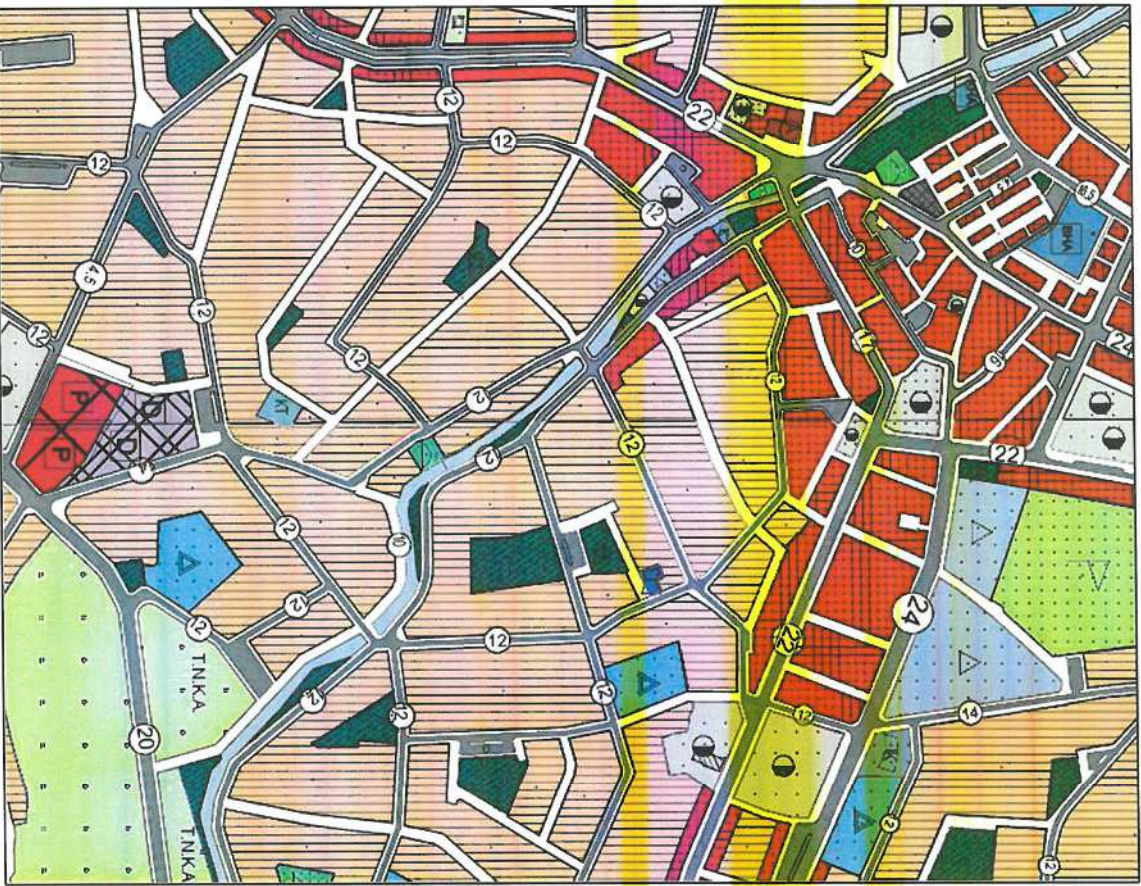

**ANTALYA İLİ, KORKUTELİ İLÇESİ,  
KİREMİTLİ MAHALLESİ, 155 ADA 1 VE 3 PARSELLER,  
221 ADA 1 VE 6 PARSELLER, 222 ADA 1, 4 VE 5  
PARSELLER, 223 ADA 1, 2, 3 VE 4 PARSELLER, 224 ADA  
10, 11, 12, 13, 14, 15, 16, 17, 18, 19, 20, 21, 22, 23, 24, 25,  
26, 27, 28 29, 30, 31, 32, 33, 1, 2, 3, 4, 5, 6, 7, 8, 9  
PARSELLER, 225 ADA 5, 6, 7, 8, 9, 10, 11, 12, 13, 14, 15,  
16 PARSELLER VE KARGALIK MAHALLESİ 425 ADA 1  
PARSELE VE BİR KISIM TESCİL HARİCİ ALANA YÖNELİK  
1/5000 ÖLÇEKLİ NAZIM İMAR PLANI DEĞİŞİKLİĞİ  
PLAN AÇIKLAMA RAPORU**

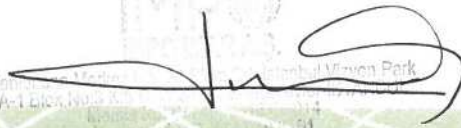

  
 Yazarın Adı: ...  
 A-1 Blok Kat: ...  
 Yazarın Adresi: ...

**IMPO** İmar A.Ş.  
 A y.bosna merkez mh. 29 ekim cd. no:3  
 İstanbul vizyon park a-1 blok kat: 5 d: 51 bahçelievler - İstanbul  
 T 0212 662 78 62 - 0212 603 28 28 F 0212 662 78 63 M impo@impoinmar.com  
 www.impoinmar.com

**ANTALYA İLİ, KORKUTELİ İLÇESİ, KİREMİTLİ MAHALLESİ, 155 ADA 1 VE 3 PARSELLER, 221 ADA 1 VE 6 PARSELLER, 222 ADA 1, 4 VE 5 PARSELLER, 223 ADA 1, 2, 3 VE 4 PARSELLER, 224 ADA 10, 11, 12, 13, 14, 15, 16, 17, 18, 19, 20, 21, 22, 23, 24, 25, 26, 27, 28 29, 30, 31, 32, 33, 1, 2, 3, 4, 5, 6, 7, 8, 9 PARSELLER, 225 ADA 5, 6, 7, 8, 9, 10, 11, 12, 13, 14, 15, 16 PARSELLER VE KARGALIK MAHALLESİ 425 ADA 1 PARSELE VE BİR KISIM TESCİL HARİCİ ALANA YÖNELİK 1/5000 ÖLÇEKLİ NAZIM İMAR PLANI DEĞİŞİKLİĞİ PLAN NOTLARI**

- 1) PLAN DEĞİŞİKLİĞİ ONAMA SINIRI, ANTALYA İLİ, KORKUTELİ İLÇESİ, KİREMİTLİ MAHALLESİ, 155 ADA 1 VE 3 PARSELLER, 221 ADA 1 VE 6 PARSELLER, 222 ADA 1, 4 VE 5 PARSELLER, 223 ADA 1, 2, 3 VE 4 PARSELLER, 224 ADA 10, 11, 12, 13, 14, 15, 16, 17, 18, 19, 20, 21, 22, 23, 24, 25, 26, 27, 28 29, 30, 31, 32, 33, 1, 2, 3, 4, 5, 6, 7, 8, 9 PARSELLER, 225 ADA 5, 6, 7, 8, 9, 10, 11, 12, 13, 14, 15, 16 PARSELLER VE KARGALIK MAHALLESİ 425 ADA 1 PARSELİ VE BİR KISIM TESCİL HARİCİ ALANI İÇEREN SINIRDIR.
- 2) PLAN DEĞİŞİKLİĞİ ONAMA SINIRI İÇERİSİNDEKİ FONKSİYONLAR; BELEDİYE HİZMET ALANI VE PAZAR ALANIDIR.
- 3) AÇIKLANMAYAN HUSUSLARDA MERİ İMAR PLANI VE MERİ İMAR YÖNETMELİĞİ HÜKÜMLERİ GEÇERLİDİR.

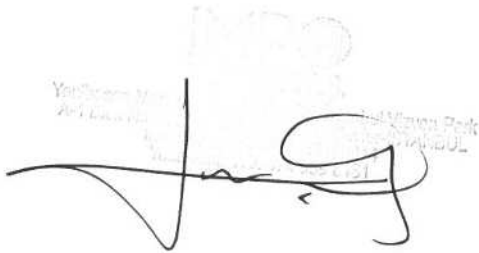

## İÇİNDEKİLER

## SAYFA

1	PLANLAMA ALANINA AİT GENEL BİLGİLER.....	1
1.1	KONUM .....	1
1.2	PLANLAMA ALANININ JEOLJİK DURUMU.....	3
2	BUGÜNKÜ ARAZİ KULLANIM VE KADASTRAL DURUM .....	4
2.1	ARAZİ KULLANIM ANALİZİ.....	4
2.2	KADASTRAL DURUM ANALİZİ .....	6
3	PLANLAMA AMAÇ VE KAPSAMI.....	7
3.1	AMAÇ .....	7
3.2	KAPSAM .....	7
4	MERİ İMAR PLANLARINDAKİ DURUMU .....	8
4.1	MER'İ 02.01.2014 TASDİK TARİHLİ 1/5000 ÖLÇEKLİ KORKUTELİ (ANTALYA) NAZİM İMAR PLANI REVİZYONU'NDAKİ DURUMU.....	8
4.2	MER'İ 02.01.2014 TASDİK TARİHLİ 1/1000 ÖLÇEKLİ KORKUTELİ (ANTALYA) UYGULAMA İMAR PLANI REVİZYONU'NDAKİ DURUMU .....	10
5	1/5000 ÖLÇEKLİ NAZİM İMAR PLANI DEĞİŞİKLİĞİ KARARLARI .....	12

Yerleşim Müh.  
Per. Müh.  
MERS  
MERS  
MERS

## ŞEKİL LİSTESİ

## SAYFA

ŞEKİL 1. KORKUTELİ İLÇESİNİN ANTALYA İLİ İÇERİSİNDEKİ YERİ .....	1
ŞEKİL 2. PLANLAMA ALANININ KORKUTELİ İLÇESİ İÇERİSİNDEKİ YERİ .....	2
ŞEKİL 3. PLANLAMA ALANININ ANTALYA DEPREM HARİTASINDAKİ DURUMU.....	3
ŞEKİL 4. PLANLAMA ALANI ARAZİ KULLANIM ANALİZİ .....	4
ŞEKİL 5. PLANLAMA ALANI ARAZİ KULLANIM ANALİZİ .....	5
ŞEKİL 6. PLANLAMA ALANI KADASTRAL DURUM ANALİZİ.....	6
ŞEKİL 7. PLANLAMA ALANININ 02.01.2014 TASDİK TARİHLİ 1/5000 ÖLÇEKLİ KORKUTELİ (ANTALYA) NAZİM İMAR PLANI REVİZYONU'NDAKİ DURUMU .....	8
ŞEKİL 8. PLANLAMA ALANININ 02.01.2014 TASDİK TARİHLİ 1/5000 ÖLÇEKLİ KORKUTELİ (ANTALYA) NAZİM İMAR PLANI REVİZYONU'NDAKİ DURUMU .....	9
ŞEKİL 9. PLANLAMA ALANININ 02.01.2014 TASDİK TARİHLİ 1/1000 ÖLÇEKLİ KORKUTELİ (ANTALYA) UYGULAMA İMAR PLANI REVİZYONU'NDAKİ DURUMU.....	10
ŞEKİL 10. PLANLAMA ALANININ 02.01.2014 TASDİK TARİHLİ 1/1000 ÖLÇEKLİ KORKUTELİ (ANTALYA) UYGULAMA İMAR PLANI REVİZYONU'NDAKİ DURUMU.....	10
ŞEKİL 10. ANTALYA İLİ, KORKUTELİ İLÇESİ, KİREMİTLİ MAHALLESİ, 155 ADA 1 VE 3 PARSELLER, 221 ADA 1 VE 6 PARSELLER, 222 ADA 1, 4 VE 5 PARSELLER, 223 ADA 1, 2, 3 VE 4 PARSELLER, 224 ADA 10, 11, 12, 13, 14, 15, 16, 17, 18, 19, 20, 21, 22, 23, 24, 25, 26, 27, 28 29, 30, 31, 32, 33, 1, 2, 3, 4, 5, 6, 7, 8, 9 PARSELLER, 225 ADA 5, 6, 7, 8, 9, 10, 11, 12, 13, 14, 15, 16 PARSELLER VE KARGALIK MAHALLESİ 425 ADA 1 PARSELE VE BİR KISIM TESCİL HARİCİ ALANA YÖNELİK 1/5000 ÖLÇEKLİ NAZİM İMAR PLANI DEĞİŞİKLİĞİ N24D19C PAFTASI.....	12
ŞEKİL 11. ANTALYA İLİ, KORKUTELİ İLÇESİ, KİREMİTLİ MAHALLESİ, 155 ADA 1 VE 3 PARSELLER, 221 ADA 1 VE 6 PARSELLER, 222 ADA 1, 4 VE 5 PARSELLER, 223 ADA 1, 2, 3 VE 4 PARSELLER, 224 ADA 10, 11, 12, 13, 14, 15, 16, 17, 18, 19, 20, 21, 22, 23, 24, 25, 26, 27, 28 29, 30, 31, 32, 33, 1, 2, 3, 4, 5, 6, 7, 8, 9 PARSELLER, 225 ADA 5, 6, 7, 8, 9, 10, 11, 12, 13, 14, 15, 16 PARSELLER VE KARGALIK MAHALLESİ 425 ADA 1 PARSELE VE BİR KISIM TESCİL HARİCİ ALANA YÖNELİK 1/5000 ÖLÇEKLİ NAZİM İMAR PLANI DEĞİŞİKLİĞİ N24D19C PAFTASI.....	13
ŞEKİL 12. ANTALYA İLİ, KORKUTELİ İLÇESİ, KİREMİTLİ MAHALLESİ, 155 ADA 1 VE 3 PARSELLER, 221 ADA 1 VE 6 PARSELLER, 222 ADA 1, 4 VE 5 PARSELLER, 223 ADA 1, 2, 3 VE 4 PARSELLER, 224 ADA 10, 11, 12, 13, 14, 15, 16, 17, 18, 19, 20, 21, 22, 23, 24, 25, 26, 27, 28 29, 30, 31, 32, 33, 1, 2, 3, 4, 5, 6, 7, 8, 9 PARSELLER, 225 ADA 5, 6, 7, 8, 9, 10, 11, 12, 13, 14, 15, 16 PARSELLER VE KARGALIK MAHALLESİ 425 ADA 1 PARSELE VE BİR KISIM TESCİL HARİCİ ALANA YÖNELİK 1/5000 ÖLÇEKLİ NAZİM İMAR PLANI DEĞİŞİKLİĞİ N24D20D PAFTASI.....	14

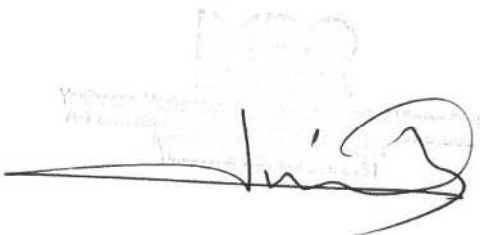

# 1 PLANLAMA ALANINA AİT GENEL BİLGİLER

## 1.1 KONUM

Antalya ilinin 19 ilçesinden birisi olan Korkuteli, Antalya kent merkezinin kuzeybatısında yer almaktadır. Korkuteli ilçesinin kuzeyinde ve batısında Burdur ili, güneybatısında Muğla ili, doğusunda Kepez ilçesi ve güneyinde Elmalı ve Konyaaltı ilçeleri, güneydoğusunda Kumluca ilçesi bulunmaktadır.

Planlama alanı Korkuteli Belediye sınırları içinde bulunmaktadır. Korkuteli ilçesi bünyesinde 58 mahalle bulunmaktadır. Planlama alanı, Kiremitli Mahallesi sınırları içerisinde kalmaktadır.

### Şekil 1. Korkuteli İlçesinin Antalya İli İçerisindeki Yeri

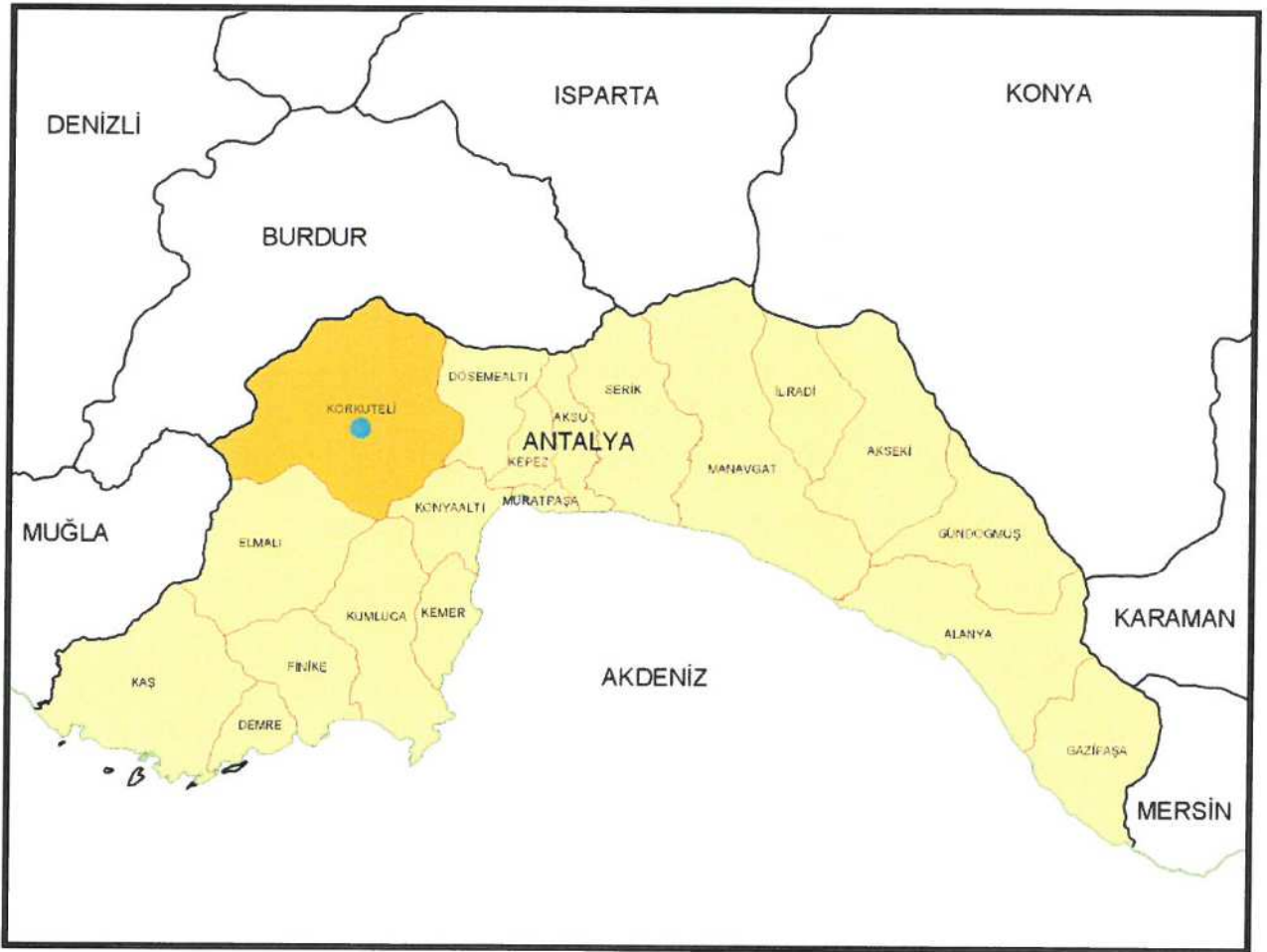

*(Handwritten signature and stamp)*

## Şekil 2. Planlama Alanının Korkuteli İlçesi İçerisindeki Yeri

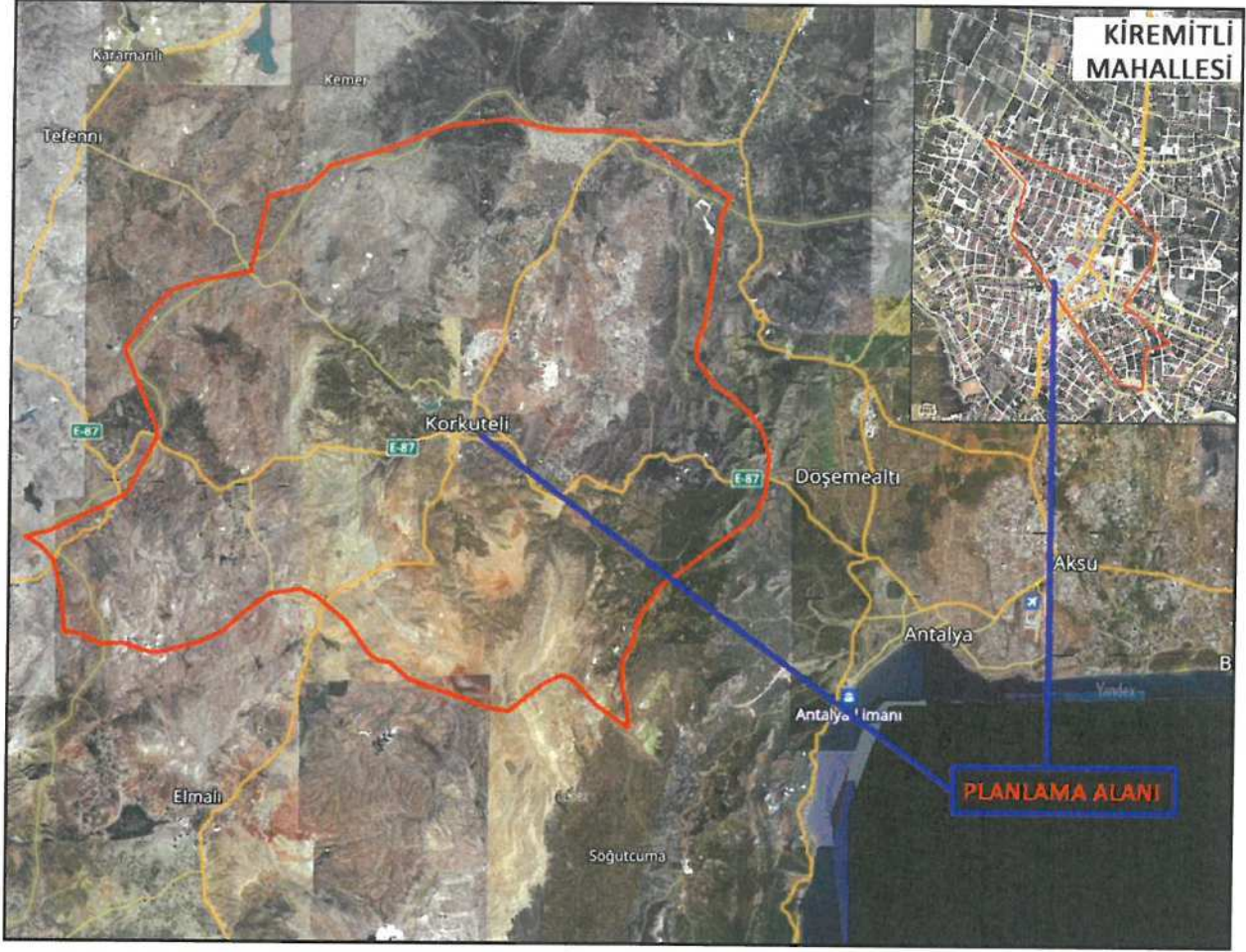

Planlama Alanı Antalya İli Korkuteli İlçesi Kiremitli Mahallesi sınırları dahilinde kalmaktadır.

İMPO  
Yüksek Mimarlık ve İç Mimarlık Firması  
Atatürk Bulvarı No: 100 Kat: 3  
Etiler/Beşiktaş/İstanbul



## 1.2 PLANLAMA ALANININ JEOLJİK DURUMU

Korkuteli İlçesi, Antalya deprem haritasında 1. ve 2. Derece Deprem Bölgesi lejantında kalmaktadır. Planlama alanı ise Antalya deprem haritasında 2. Derece Deprem Bölgesi lejantında kalmaktadır.

Şekil 3. Planlama Alanının Antalya Deprem Haritasındaki Durumu

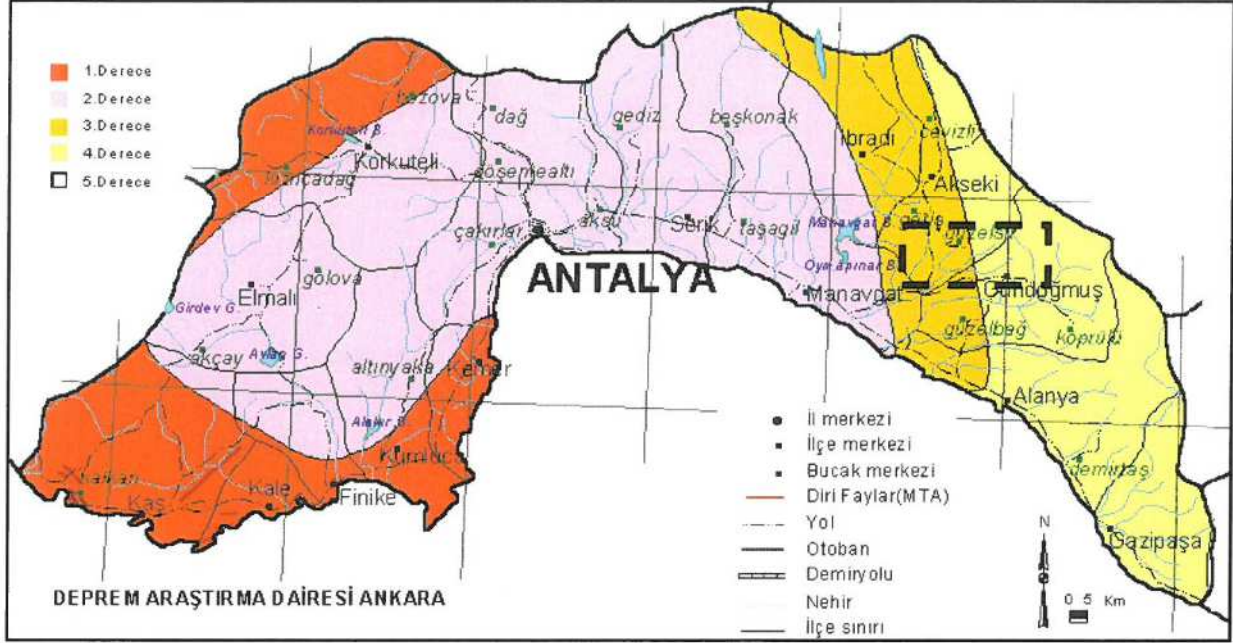

Handwritten signature and stamp.



## Şekil 5. Planlama Alanı Arazi Kullanım Analizi

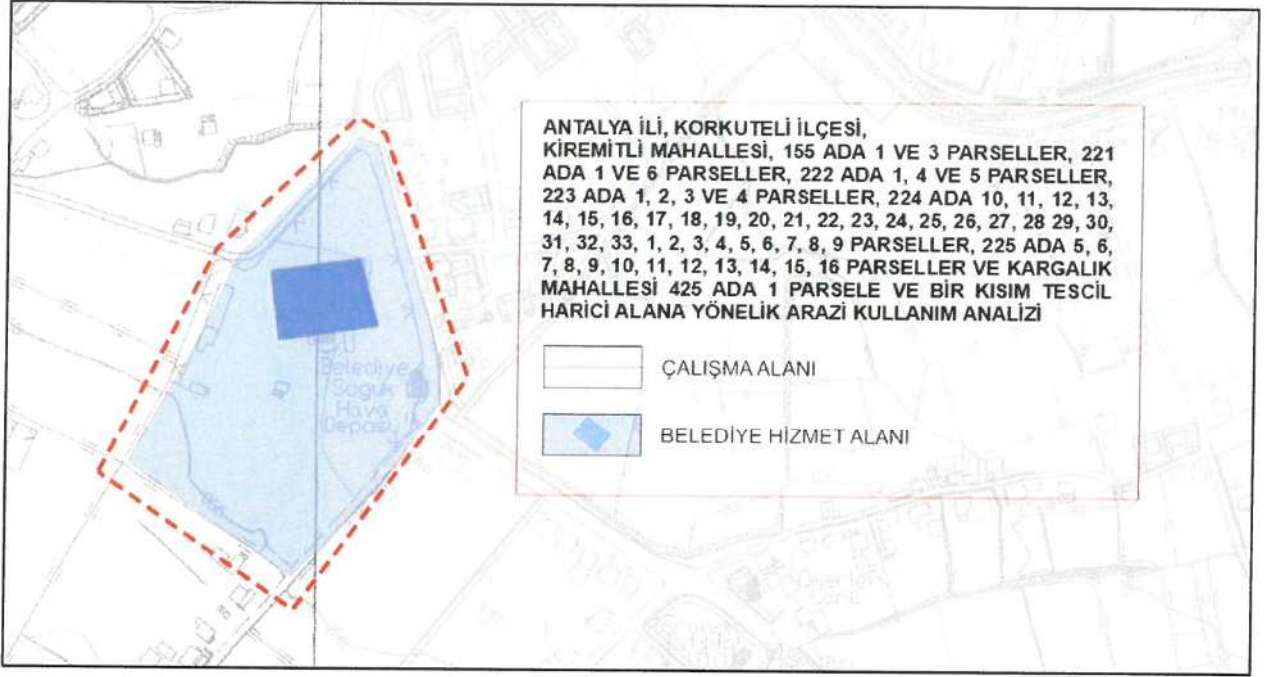

Planlama alanının bulunduğu alanda yapılan arazi kullanım analizinde; 425 ada 1 parseli içeren kısımda Korkuteli Belediyesi'ne ait Fen İşleri Müdürlüğü Şantiyesi bulunmakta olup "Belediye Hizmet Alanı" olarak işlenmiştir.

İMPO  
Yatırım ve  
Araştırma  
Müdürlüğü  
Korkuteli  
Şantiyesi

## 2.2 KADASTRAL DURUM ANALİZİ

Söz konusu plan değişikliğine ilişkin parsellere ait kadastral yapı analiz edilmiştir.

Şekil 6. Planlama Alanı Kadastral Durum Analizi

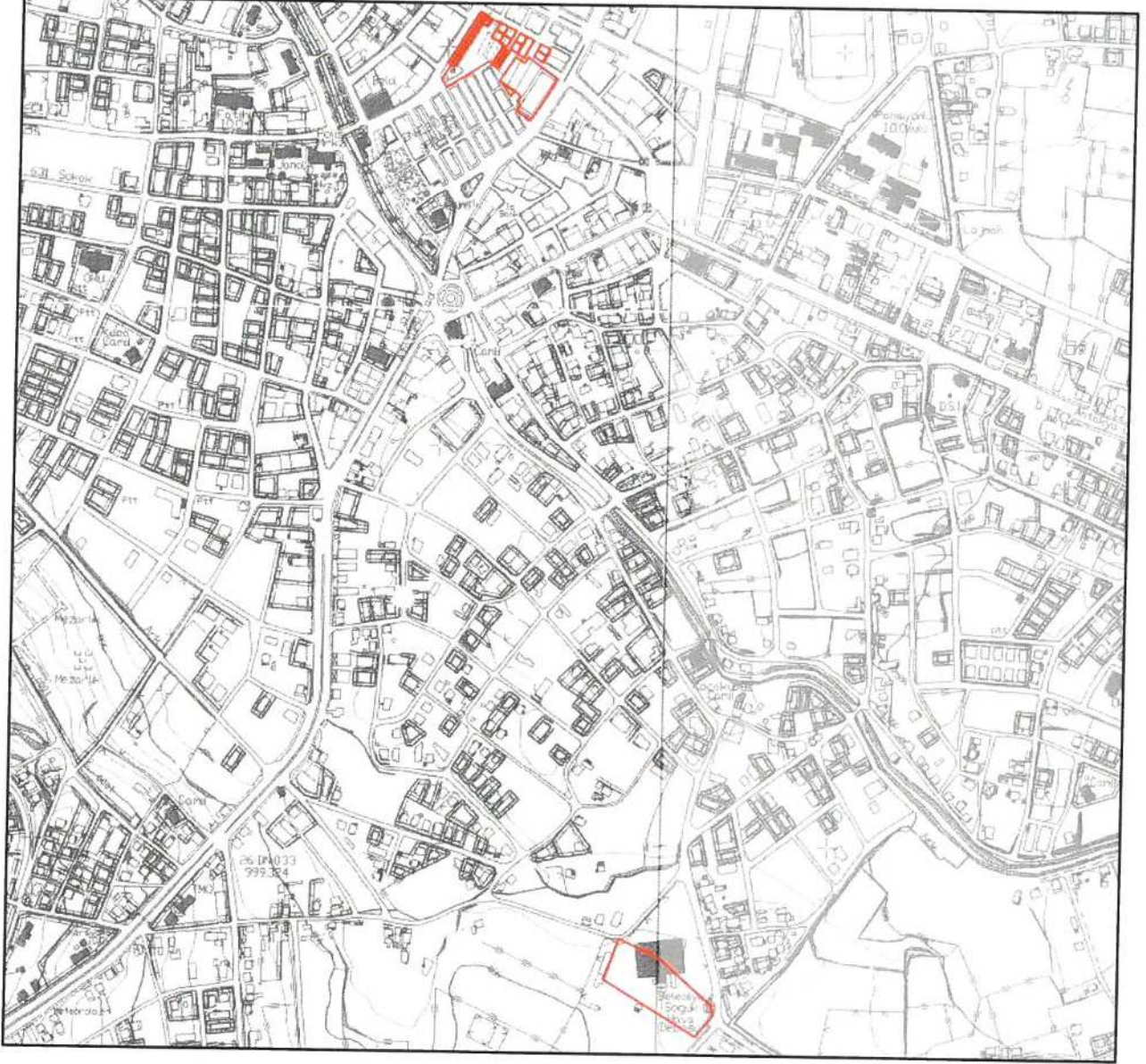

Yazınca İmar  
Park  
İMAR

### 3 PLANLAMA AMAÇ VE KAPSAMI

#### 3.1 AMAÇ

Antalya İli, Korkuteli İlçesi, Kiremitli Mahallesi, 155 Ada 1 Ve 3 Parseller, 221 Ada 1 Ve 6 Parseller, 222 Ada 1, 4 Ve 5 Parseller, 223 Ada 1, 2, 3 Ve 4 Parseller, 224 Ada 10, 11, 12, 13, 14, 15, 16, 17, 18, 19, 20, 21, 22, 23, 24, 25, 26, 27, 28 29, 30, 31, 32, 33, 1, 2, 3, 4, 5, 6, 7, 8, 9 Parseller, 225 Ada 5, 6, 7, 8, 9, 10, 11, 12, 13, 14, 15, 16 Parseller ve Kargalık Mahallesi 425 Ada 1 Parşele Ve Bir Kısım Tescil Harici Alanı içeren planlama alanı; N24D19C ve N24D20D paftalarında “02.01.2014 Tasdik Tarihli 1/5000 Ölçekli Korkuteli (Antalya) Nazım İmar Planı Revizyonu’nda” kalmaktadır. Söz konusu planlama alanı “Pazar Alanı ve Depolama Alanı” lejantlarında yer almaktadır.

#### 3.2 KAPSAM

1/5000 ölçekli nazım imar planı değişikliği teklifi Antalya İli, Korkuteli İlçesi, Kiremitli Mahallesi, 155 Ada 1 Ve 3 Parseller, 221 Ada 1 Ve 6 Parseller, 222 Ada 1, 4 Ve 5 Parseller, 223 Ada 1, 2, 3 Ve 4 Parseller, 224 Ada 10, 11, 12, 13, 14, 15, 16, 17, 18, 19, 20, 21, 22, 23, 24, 25, 26, 27, 28 29, 30, 31, 32, 33, 1, 2, 3, 4, 5, 6, 7, 8, 9 Parseller, 225 Ada 5, 6, 7, 8, 9, 10, 11, 12, 13, 14, 15, 16 Parseller ve Kargalık Mahallesi 425 Ada 1 Parşele Ve Bir Kısım Tescil Harici Alanı kapsamaktadır.

Plan tadilatı çalışma kapsamı; yerinde yapılan çalışmalar doğrultusunda oluşan arazi kullanım analizi, Korkuteli Belediyesi’nden temin edilen, plana altlık oluşturacak verilerden kadastral yapı ve hâlihazır haritalar ile birlikte mevcut durum analiz edilmiş ve bunun ışığında 1/5000 ölçekli nazım imar planı değişikliği ve plan açıklama raporu oluşturulmuştur.

1/5000 ölçekli nazım imar planı değişikliği teklifi ile 4483.92 m<sup>2</sup> alansal büyüklüğe sahip olan “Pazar Alanı” fonksiyonu “Belediye Hizmet Alanı”, 425 ada 1 parşel ve bir kısım tescil harici alanda bulunan Depolama Alanı fonksiyonu toplamda 10454.3 m<sup>2</sup> olacak şekilde “Pazar Alanı” olarak düzenlenmiştir.

A handwritten signature in black ink is written over a faint, circular official stamp. The stamp contains text that is mostly illegible but appears to include 'Korkuteli Belediyesi' and 'İmar Planı'. The signature is a cursive, stylized name.

## 4 MERİ İMAR PLANLARINDAKİ DURUMU

### 4.1 MER'İ 02.01.2014 TASDİK TARİHLİ 1/5000 ÖLÇEKLİ KORKUTELİ (ANTALYA) NAZİM İMAR PLANI REVİZYONU'NDAKİ DURUMU

Antalya ili, Korkuteli ilçesi, Kiremitli Mahallesi, N24-D-19-C paftada yer alan Kiremitli Mahallesi, 155 ada 1 ve 3 parseller, 221 ada 1 ve 6 parseller, 222 ada 1, 4 ve 5 parseller, 223 ada 1, 2, 3 ve 4 parseller, 224 ada 10, 11, 12, 13, 14, 15, 16, 17, 18, 19, 20, 21, 22, 23, 24, 25, 26, 27, 28, 29, 30, 31, 32, 33, 1, 2, 3, 4, 5, 6, 7, 8, 9 parseller, 225 ada 5, 6, 7, 8, 9, 10, 11, 12, 13, 14, 15, 16 parseller ve bir kısım tescil harici alanı içeren çalışma alanı sınırı, "02.01.2014 Tasdik Tarihli 1/5000 Ölçekli Korkuteli (Antalya) Nazım İmar Planı Revizyonu'nda" kalmaktadır.

Söz konusu planlama alanı bir kısım "Park Alanı", bir kısmı "Pazar Yeri" bir kısım da "Ticaret Alanı" lejantlarında yer almaktadır.

**Şekil 7. Planlama Alanının 02.01.2014 Tasdik Tarihli 1/5000 Ölçekli Korkuteli (Antalya) Nazım İmar Planı Revizyonu'ndaki Durumu**

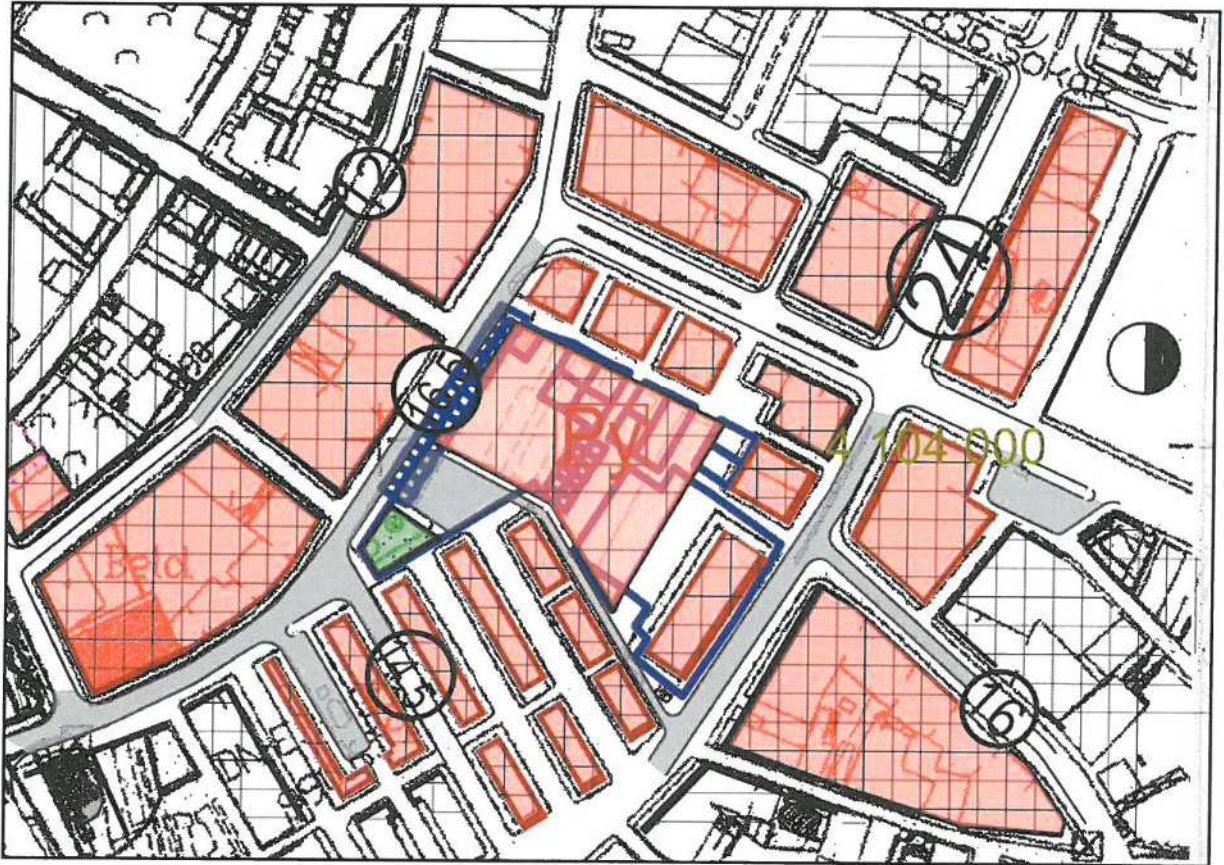

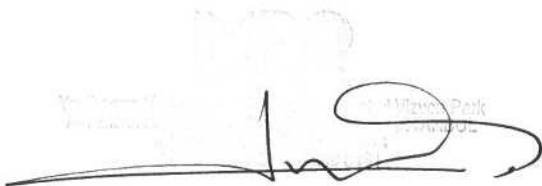

**Şekil 8. Planlama Alanının 02.01.2014 Tasdik Tarihli 1/5000 Ölçekli Korkuteli (Antalya) Nazım İmar Planı Revizyonu'ndaki Durumu**

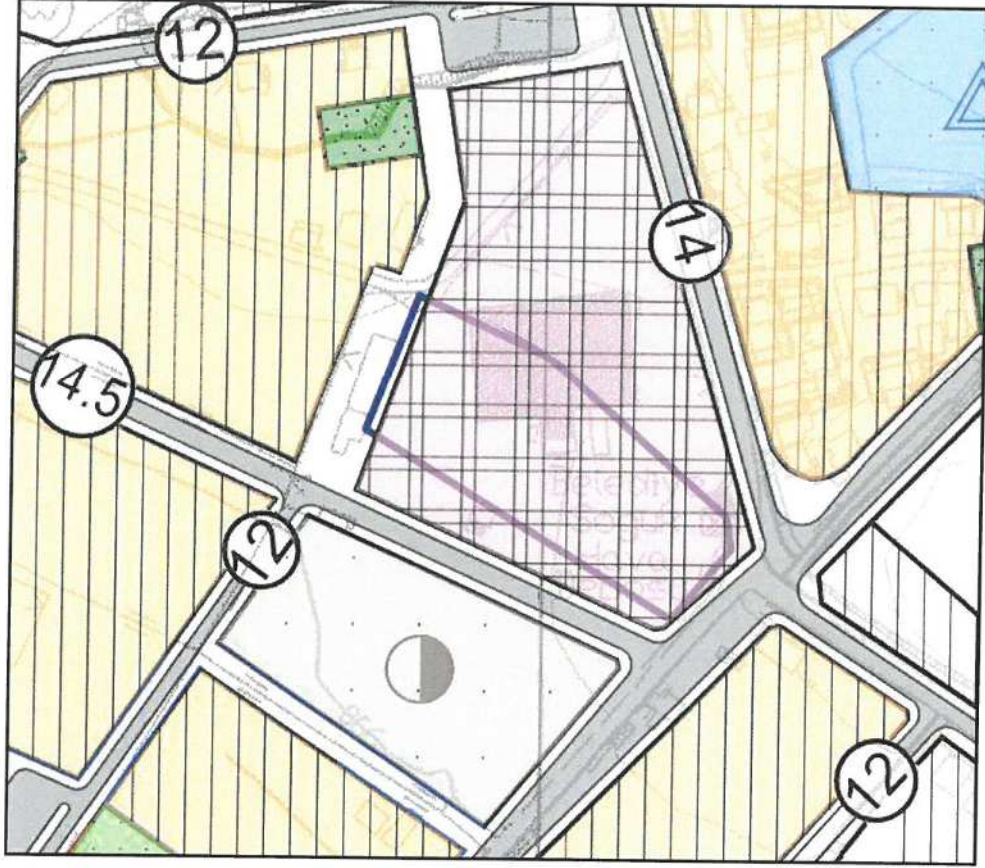

Antalya ili, Korkuteli ilçesi, N24-D-19-C ve N24-D-20-D paftalarında yer alan 425 ada, 1 parselle Kargalık Mahallesi 425 ada 1 parsel ve bir kısım tescil harici alanı içeren çalışma alanı sınırı, “02.01.2014 Tasdik Tarihli 1/5000 Ölçekli Korkuteli (Antalya) Nazım İmar Planı Revizyonu’nda” kalmaktadır.

Söz konusu planlama alanı “**Depolama Alanı**” lejantlarında yer almaktadır.

Yerleşim No: 1/5000  
Korkuteli İlçesi  
N24-D-19-C ve N24-D-20-D paftalarında  
Yerleşim No: 1/5000  
Korkuteli İlçesi  
N24-D-19-C ve N24-D-20-D paftalarında

04. İstanbul Vizeve Park  
Nispetiye-İSTANBUL  
0212 250 00 00





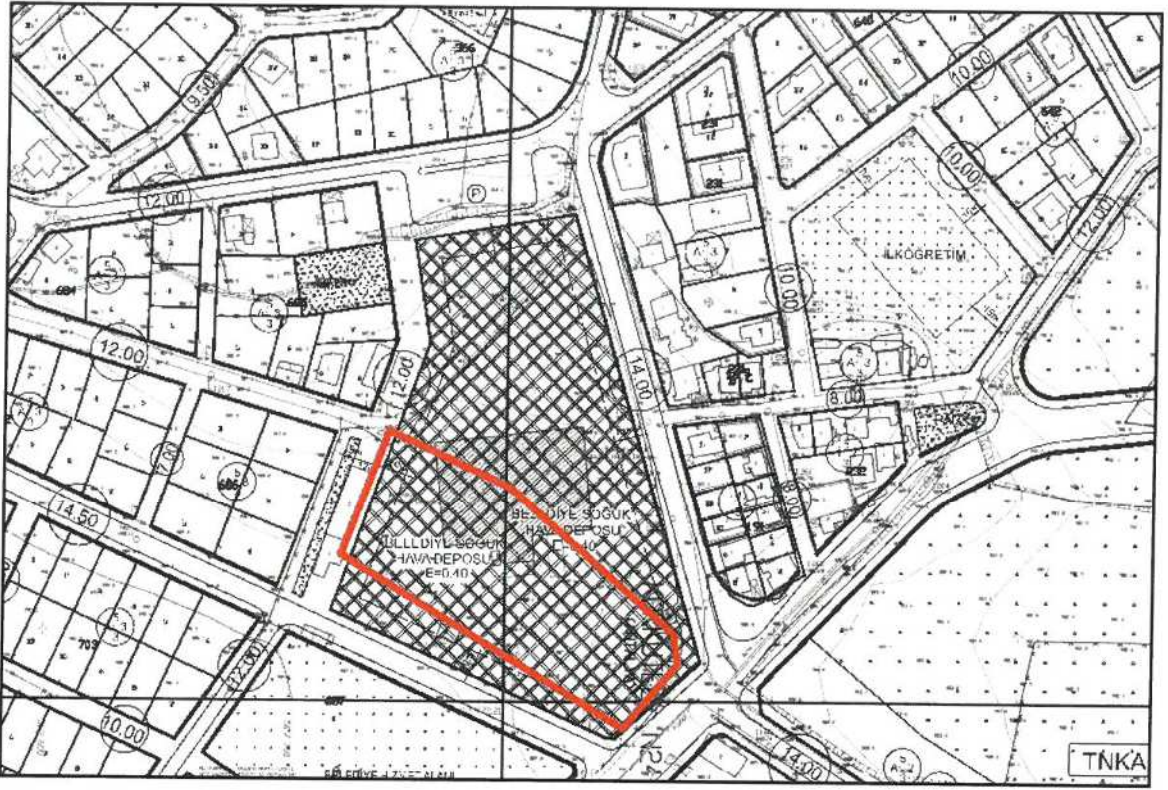

Antalya ili, Korkuteli ilçesi, Kargılık Mahallesi, N24-D-19-C-3-B, N24-D-20-D-4-A ve , N24-D-20-D-4-B paftalarında yer alan 425 ada 1 parsel ve bir kısım tescil harici alanını içeren çalışma alanı sınırı, "02.01.2014 Tasdik Tarihli 1/1000 Ölçekli Korkuteli (Antalya) Uygulama İmar Planı Revizyonu'nda" kalmaktadır.

Söz konusu planlama alanının bir kısmı "Depolama Alanı" lejantında yer almaktadır.

Yerel İmar Planı  
Kargılık Mahallesi  
Antalya İli  
02.01.2014  
Tasdik Tarihi

Yerel İmar Planı  
Kargılık Mahallesi  
Antalya İli  
02.01.2014  
Tasdik Tarihi

## 5 1/5000 ÖLÇEKLİ NAZIM İMAR PLANI DEĞİŞİKLİĞİ KARARLARI

Antalya İli, Korkuteli İlçesi, Kiremitli Mahallesi, 155 Ada 1 Ve 3 Parseller, 221 Ada 1 Ve 6 Parseller, 222 Ada 1, 4 Ve 5 Parseller, 223 Ada 1, 2, 3 Ve 4 Parseller, 224 Ada 10, 11, 12, 13, 14, 15, 16, 17, 18, 19, 20, 21, 22, 23, 24, 25, 26, 27, 28 29, 30, 31, 32, 33, 1, 2, 3, 4, 5, 6, 7, 8, 9 Parseller, 225 Ada 5, 6, 7, 8, 9, 10, 11, 12, 13, 14, 15, 16 Parseller ve Kargalık Mahallesi 425 Ada 1 Parsele Ve Bir Kısım Tescil Harici Alanı içeren planlama alanı; N24D19C ve N24D20D paftalarında “02.01.2014 Tasdik Tarihli 1/5000 Ölçekli Korkuteli (Antalya) Nazım İmar Planı Revizyonu’nda” kalmaktadır. Söz konusu planlama alanı “Pazar Alanı ve Depolama Alanı” lejantlarında yer almaktadır.

1/5000 ölçekli nazım imar planı değişikliği teklifi ile 4483.92 m<sup>2</sup> alansal büyüklüğe sahip olan “Pazar Alanı” fonksiyonu “Belediye Hizmet Alanı”, 425 ada 1 parsel ve bir kısım tescil harici alanda bulunan Depolama Alanı fonksiyonu toplamda 10454.3 m<sup>2</sup> olacak şekilde “Pazar Alanı” olarak düzenlenmiştir.

**Şekil 11. Antalya İli, Korkuteli İlçesi, Kiremitli Mahallesi, 155 Ada 1 Ve 3 Parseller, 221 Ada 1 Ve 6 Parseller, 222 Ada 1, 4 Ve 5 Parseller, 223 Ada 1, 2, 3 Ve 4 Parseller, 224 Ada 10, 11, 12, 13, 14, 15, 16, 17, 18, 19, 20, 21, 22, 23, 24, 25, 26, 27, 28 29, 30, 31, 32, 33, 1, 2, 3, 4, 5, 6, 7, 8, 9 Parseller, 225 Ada 5, 6, 7, 8, 9, 10, 11, 12, 13, 14, 15, 16 Parseller Ve Kargalık Mahallesi 425 Ada 1 Parsele Ve Bir Kısım Tescil Harici Alana Yönelik 1/5000 Ölçekli Nazım İmar Planı Değişikliği N24D19C Paftası**



*[Handwritten signature]*

Şekil 12. Antalya İli, Korkuteli İlçesi, Kiremitli Mahallesi, 155 Ada 1 Ve 3 Parseller, 221 Ada 1 Ve 6 Parseller, 222 Ada 1, 4 Ve 5 Parseller, 223 Ada 1, 2, 3 Ve 4 Parseller, 224 Ada 10, 11, 12, 13, 14, 15, 16, 17, 18, 19, 20, 21, 22, 23, 24, 25, 26, 27, 28 29, 30, 31, 32, 33, 1, 2, 3, 4, 5, 6, 7, 8, 9 Parseller, 225 Ada 5, 6, 7, 8, 9, 10, 11, 12, 13, 14, 15, 16 Parseller Ve Kargalık Mahallesi 425 Ada 1 Parşele Ve Bir Kısım Tescil Harici Alana Yönelik 1/5000 Ölçekli Nazım İmar Planı Değişikliği N24D19C Paftası

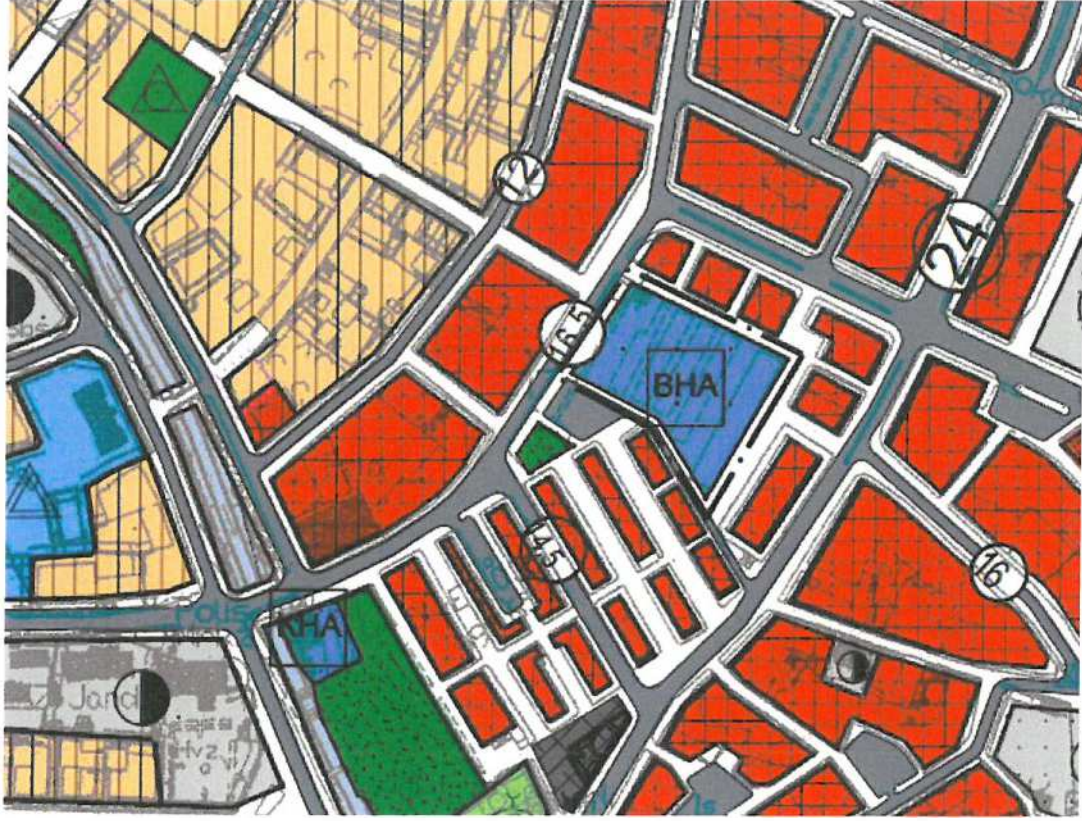

İMP  
Yatırım Menkul Değerler A.Ş.  
Mühür  
İmza

Şekil 13. Antalya İli, Korkuteli İlçesi, Kiremitli Mahallesi, 155 Ada 1 Ve 3 Parseller, 221 Ada 1 Ve 6 Parseller, 222 Ada 1, 4 Ve 5 Parseller, 223 Ada 1, 2, 3 Ve 4 Parseller, 224 Ada 10, 11, 12, 13, 14, 15, 16, 17, 18, 19, 20, 21, 22, 23, 24, 25, 26, 27, 28 29, 30, 31, 32, 33, 1, 2, 3, 4, 5, 6, 7, 8, 9 Parseller, 225 Ada 5, 6, 7, 8, 9, 10, 11, 12, 13, 14, 15, 16 Parseller Ve Kargalık Mahallesi 425 Ada 1 Parşele Ve Bir Kısım Tescil Harici Alana Yönelik 1/5000 Ölçekli Nazım İmar Planı Değişikliği N24D20D Paftası

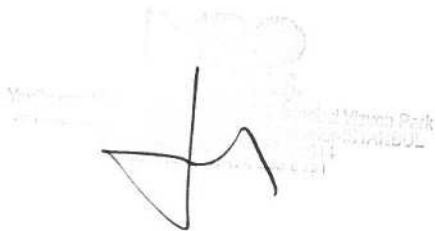
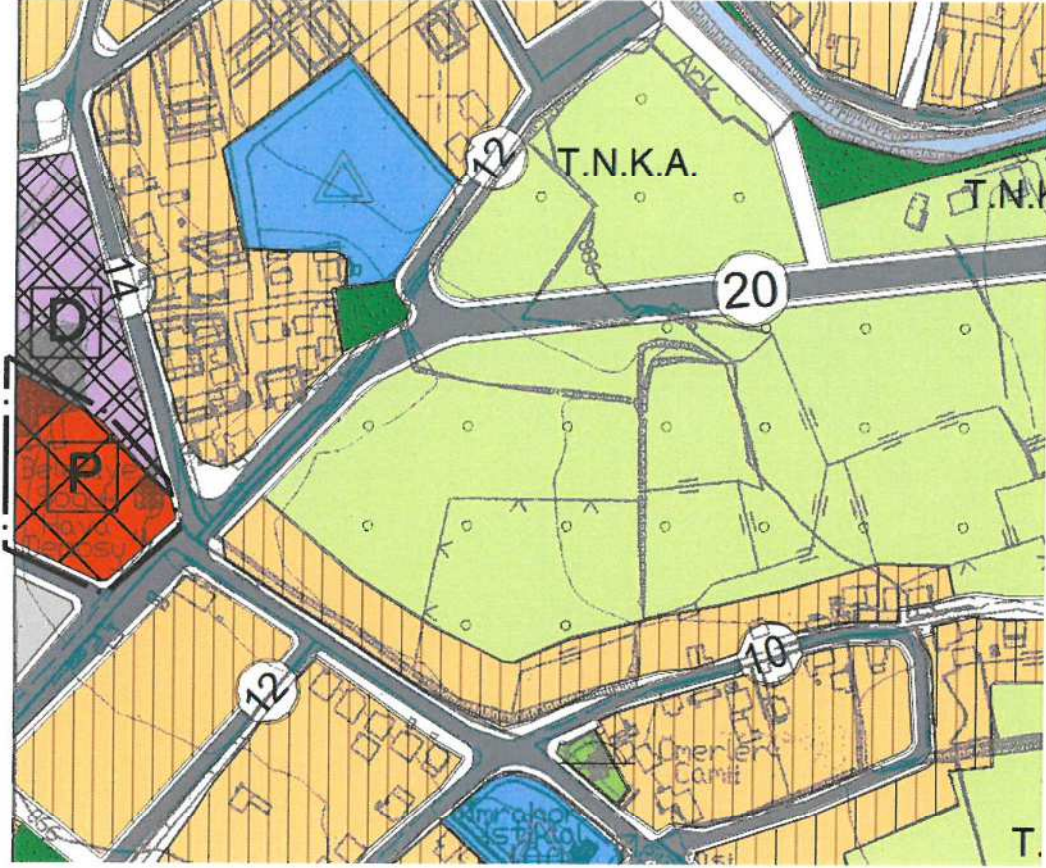

MERİ PLANI



TEKLİF PLANI

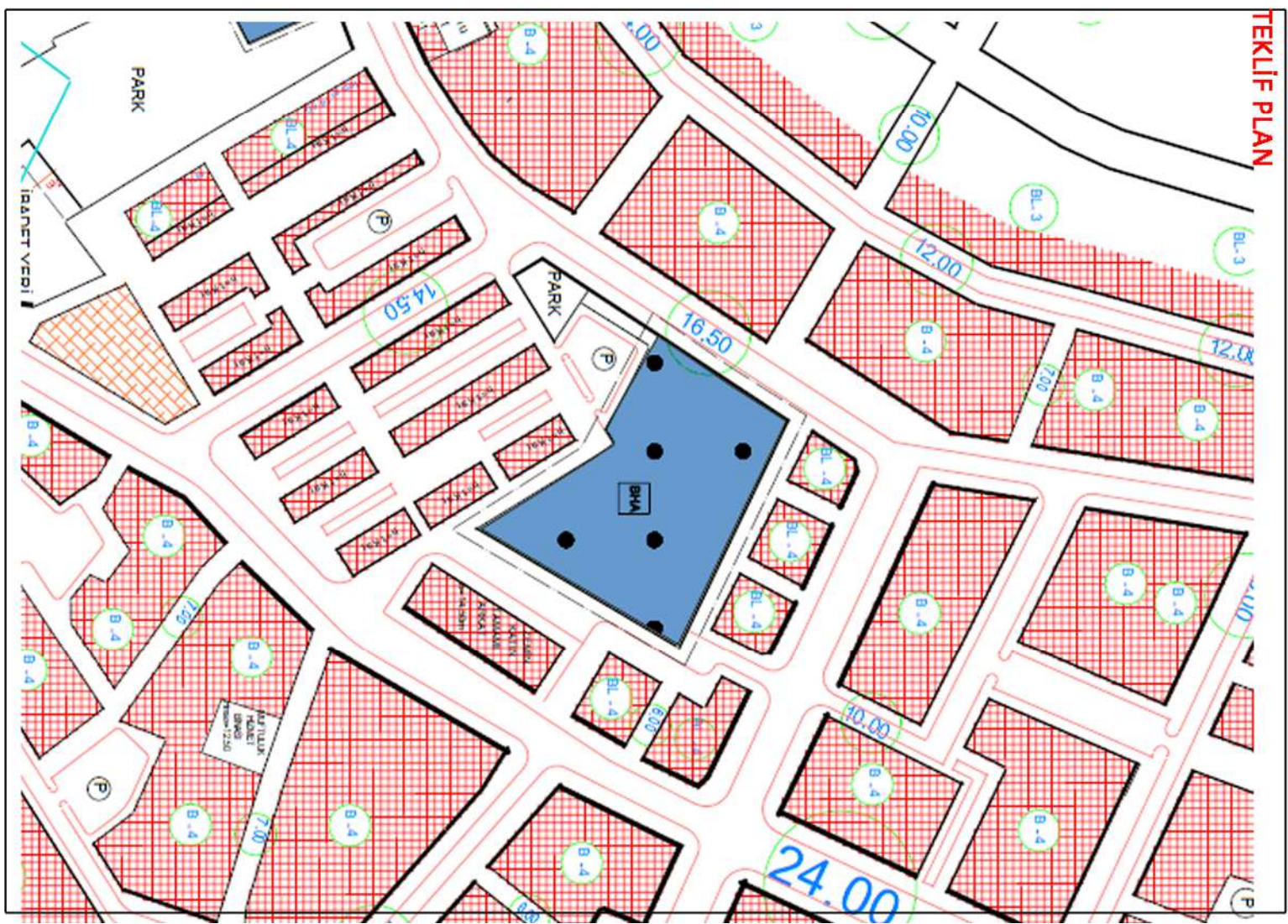

MERİT PLAN



TEKLİF PLAN

